

BAB II PELAKSANAAN PROGRAM

2.1. Program-Program yang Dilaksanakan

2.1.1. Kunjungan UMKM

Kunjungan yang dilakukan ke UMKM pada tanggal 03 Februari 2023 adalah untuk mengetahui bagaimana usaha Rumah Jamur Gofur selama berdiri. Selain itu, berdiskusi dengan pemilik usaha apa saja hambatan yang di alami selama menjalankan usaha. Dari hasil diskusi ini di dapatkan hasil berupa nama UMKM dan juga penambahan titik *Google Maps* untuk memajukan dari usaha UMKM tersebut (Khairiyati et al., 2020).

2.1.2. Proses Pembuatan Titik Google Maps

Sebagai UMKM yang masih ingin berkembang nama menjadi salah satu hal yang penting karena nama sendiri bisa menjadikan UMKM tersebut dikenal oleh masyarakat luas, tanpa adanya nama dari UMKM tersebut masyarakat tidak bisa mengenal dari mana UMKM tersebut. Selain memberikan nama yang menjadi salah satu hal penting sosial media juga sangat penting, karna ketika pada produk tersebut maka akan mempermudah konsumen mencari produk di media sosial.

Penambahan titik *Google Maps* juga menjadi salah satu hal penting karena ketika masyarakat mencari nama Rumah Jamur Gofur di Google Maps maka akan secara langsung mengarah ke lokasi UMKM tersebut (Hairah & Budiman, 2017).

2.2. Waktu Kegiatan

Kegiatan Praktek Kerja Pengabdian Masyarakat (PKPM) ini dimulai pada 01 Februari 2023 dan berakhir pada 02 Maret 2023. Berikut waktu dan kegiatan yang dilakukan :

Tabel 2.1 Rangkaian Kegiatan dan Waktu Pelaksanaan

No	Tanggal	Kegiatan	Lokasi
1.	17 Januari 2023	Pembekalan PKPM	Aula IIB Darmajaya

Tabel 2.1 Lanjutan Rangkaian Kegiatan dan Waktu Pelaksanaan

2.	18 Januari 2023	Pelatihan PKPM (Website & Multimedia)	Gedung B (Lab. IAC)
3.	19 Januari 2023	Pelatihan PKPM (Akutansi Keuangan)	Gedung B (Lab. IAC)
4.	20 Januari 2023	Pelatihan PKPM (Legalitas Usaha)	Aula IIB Darmajaya
5.	26 Januari 2023	Survey Lokasi PKPM	Desa Ceringin Asri
6.	01 Februari 2023	- Pelepasan Mahasiswa PKPM - Penyerahan Mahasiswa PKPM	- IIB Darmajaya - Kec. Way Ratai
7.	02 Februari 2023	Pemberdayaan Tanaman Coklat	Dusun Banyumas 1, Desa Ceringin Asri
8.	03 Februari 2023	- Survey UMKM Jamur - Silaturahmi ke rumah Kepala Dusun	- Dusun Ceringin - Dusun Banyumas II
9.	04 Februari 2023	Menghadiri Kegiatan awal bulan PKK	Balai Desa Ceringin Asri
10.	05 Februari 2023	Mendatangi potensi alam Air terjun Kembar	Desa Ceringin Asri
11.	06 Februari 2023	Menghadiri Kegiatan Gotong Royong	Dusun Banyumas II, Desa Ceringin Asri
12.	07 Februari 2023	- Survey UMKM Jamur - Silaturahmi ke beberapa Dusun Ceringin Asri	Desa Ceringin Asri
13.	08 Februari 2023	Sosialisasi ke PAUD Tunas Mulia	Dusun Banyumas II, Desa Ceringin Asri
14.	09 Februari 2023	Kunjungan ke TPA Roudatul Jannah	Dusun Banyumas I, Ceringin Asri
15.	10 Februari 2023	- Membantu masyarakat bergotong royong membangun TPA - Menghadiri pengajian ibu – ibu	- Dusun Taman Asri - Dusun Banyumas II

Tabel 2.1 Lanjutan Rangkaian Kegiatan dan Waktu Pelaksanaan

16.	11 Februari 2023	Membantu kegiatan Kelompok Wanita Tani “KWT”	Dusun Banyumas I
17.	12 Februari 2023	Senam Sore bersama Warga	Dusun Banyumas I
18.	13 Februari 2023	Sosialisasi SDN 15 Way Ratai	SDN 15 Way Ratai
19.	14 Februari 2023	Membantu kegiatan Posyandu gizi stunting balita	Dusun Banyumas I
20.	15 Februari 2023	Sosialisasi PAUD	PAUD Tunas Mulia
21.	16 Februari 2023	Kunjungan DPL	Balai Desa Poncorejo
22.	17 Februari 2023	- Picket di Balai Desa - Menghadiri pengajian	- Balai Desa Ceringin Asri - Dusun Banyumas I
23.	18 Februari 2023	Panitia acara Isra Mi'raj	Dusun Banyumas I
24.	21 Februari 2023	Picket Balai Desa	Desa Ceringin Asri
25.	22 Februari 2023	Kegiatan di UMKM Jamur	Desa Ceringin ASri
26.	23 Februari 2023	Kegiatan Senam Bersama	Dusun Banyumas I
27.	24 Februari 2023	Pengajian Rutin Desa	Dusun Banyumas 1
28.	25 Februari 2023	Kegiatan di UMKM Jamur	Desa Ceringin ASri
29.	26 Februari 2023	Pembuatan produk UMKM Jmaur	Desa Ceringin Asri
30.	27 Februari 2023	Perpisahan kepada seluruh perangkat desa	Desa Ceringin Asri
31.	28 Februari 2023	- Perpisahan ke sekolah dan PAUD - Penyerahan Banner ke UMKM	- SDN 15 Way Ratai - PAUD Tunas Mulia - Desa Ceringin Asri
32.	01 Maret 2023	Penyerahan inovasi produk	UMKM Rumah Jamur Gofur
33.	02 Maret 2023	Penjemputan PKPM	Kecamatan Way Ratai

2.3. Hasil Kegiatan dan Dokumentasi

Hasil kegiatan yang telah dilakukan selama Praktek Kerja Pengabdian Masyarakat(PKPM) di Desa Ceringin Asri Kecamatan Way Ratai. Hasil kegiatan tersebut diantaranya :

2.3.1 Melakukan Survei ke Desa Ceringin Asri

Agar PKPM berlangsung dengan baik hal yang dapat dilakukan adalah dengan mengunjungi Balai desa Ceringin Asri yang terletak di Desa Ceringin Asri, Kec. Way Ratai, Kabupaten Pesawaran, Lampung dan menyerahkan surat izin pelaksanaan PKPM dan meminta arahan dan dukungan.



Gambar 2.1 Kegiatan Survei

2.3.2 Kunjungan dan Proses Pembuatan di UMKM

Adapun kunjungan dan proses pembuatan UMKM budidaya jamur diawali dengan proses tahap awal sampai dengan tahap akhir serta berinovasi untuk penggunaan sosial media, penamaan dan memberikan titik google maps pada tempat UMKM tersebut.



Gambar 2.2 Kegiatan Tahap Awal Pembuatan Jamur

2.3.3 Pengenalan Titik Google Maps untuk UMKM

Para pelaku usaha kecil berhadapan langsung dengan permasalahan pemasaran bagi produk mereka. UMKM kalah bersaing dengan produk-produk industri besar yang mapan dalam pembiayaan dan strategi pemasaran. Strategi pemasaran cukup berpengaruh dalam keberhasilan penerimaan produk di masyarakat, namun banyak UMKM yang masih menganggap sepele hal tersebut. Pelatihan pembuatan titik *Google Maps* ini disampaikan langsung kepada pemilik UMKM (Pak Purwadi). Pelatihan dimulai dengan menjelaskan apa itu *Google Maps*, manfaat dari *Google Maps*, dan bagaimana tahap pembuatannya.



Gambar 2.3 Pemaparan materi kepada Pemilik UMKM

2.3.3.1. Pembuatan Titik *Google Maps*

Google Maps adalah layanan pemetaan web yang dikembangkan Google. Dalam *Google Maps*, Anda dapat melihat citra satelit, foto udara, peta jalan, pemandangan jalan panorama interaktif 360° (*Street View*), kondisi lalu lintas dalam waktu nyata, dan perencanaan rute untuk bepergian dengan berjalan kaki, mobil, sepeda, udara (dalam versi beta) dan transportasi umum (Fito et al., 2021)

Penambahan titik lokasi *Google Maps* pada Rumah Jamur Gofur sudah disetujui oleh pihak yang berwenang yaitu Pak Purwadi sendiri. Pemilik UMKM tidak keberatan dalam penambahan titik lokasi rumahnya karena dengan adanya lokasi UMKM di *Google Maps* akan mempermudah pencarian konsumen yang sedang ingin mencari produknya. Dengan adanya pelatihan pembuatan titik *Google Maps* ini, pemilik UMKM sendiri menjadi tahu titik lokasi tempat usahanya sudah terdaftar di dalam *Google Maps*.

Google Maps sangat membantu penggunaannya untuk mencari sebuah lokasi tertentu maupun lokasi yang masih asing. Salah satu kegunaannya adalah membantu seseorang yang sedang bepergian untuk mencari jalan yang cepat pada lokasi yang hendak ditujunya. Hal ini adalah hal lain yang menjadi kelebihan dari adanya layanan ini (Rizki & Adil, 2018).

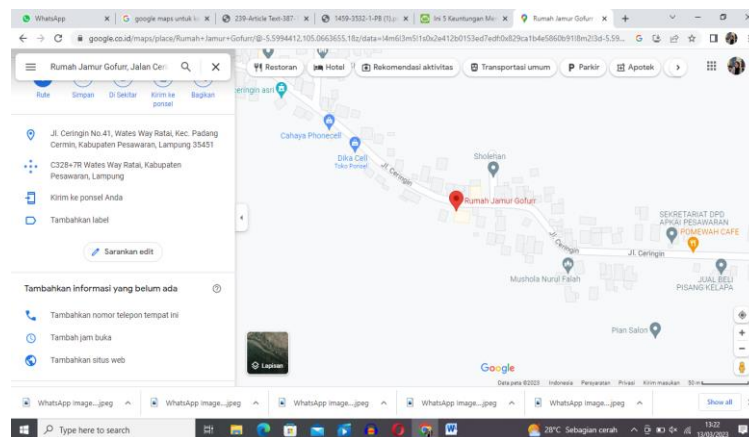

Gambar 2.4 Lokasi *Google Maps* Rumah Jamur Gofur

Google Maps dapat diakses di berbagai tempat mulai dari komputer tablet ataupun handphone, selama internet ataupun jaringan anda berjalan dengan baik dan juga lancar. Untuk menggunakan *Google Maps* secara maksimal, dibutuhkan pula koneksi jaringan internet yang setidaknya berjalan lancar (Lestari et al., 2022).

Manfaat *Google Maps* mendukung bisnis dengan melakukan penyuluhan kepada pemilik UMKM dan mengajarkan bagaimana di era saat ini, *Google Maps* merupakan peranan penting dalam mendukung dan mengembangkan bisnis. Setelah melakukan wawancara lebih dalam ternyata konsumen Pak Purwadi yang hendak mengunjungi rumahnya untuk membeli produk sulit menemukan rumahnya karena ketidaktahuan lokasi yang membuat orang atau pelanggannya kebingungan. Mendengar hal tersebut, saya menawarkan agar lokasi rumah sekaligus tempat usahanya didaftarkan ke perangkat digital yaitu *Google Maps* guna mempermudah para konsumen atau pelanggan yang akan membeli produknya dan sekrang UMKM Rumah Jamur Gofur telah berhasil didaftarkan di *Google Maps* (Narendra, 2021).

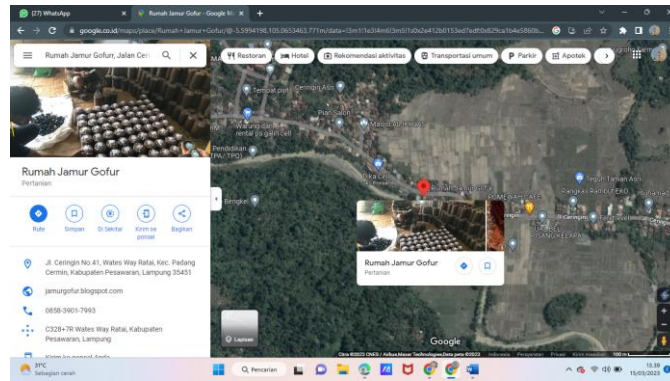

Gambar 2.5 Tampilan satelit *Google Maps* Rumah Jamur Gofur

Keunggulan *Google Maps* adalah mampu menampilkan informasi lalu lintas dan tempat publik yang sangat lengkap dan akurat karena didukung oleh pencitraan satelit, pemanfaatan sensor dari perangkat smartphone, hingga kontribusi pengguna melalui platform *Google Local Guides*. Keunggulan tersebut dapat membantu usaha dan bisnis yang dimiliki. Melalui fitur *Google Maps*, juga dapat menampilkan informasi-informasi penting bisnis seperti nama, alamat, titik koordinat lokasi di peta, foto produk, nomor kontak, jam layanan, penilaian, bahkan testimoni dari pelanggan (Sukmawan et al., 2021). Dengan menggunakan *Google Maps* untuk keperluan bisnis khususnya UMKM, akan semakin mudah mengoptimalkan pemasaran dengan budget seminim mungkin.

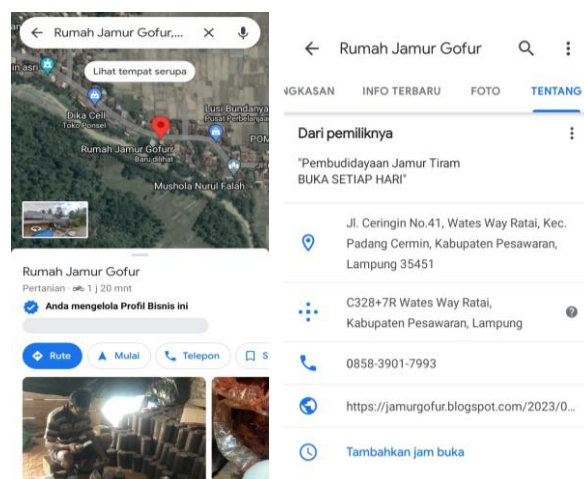

Gambar 2.6 Fitur-Fitur *Google Maps*

2.3.3.2. Pelatihan dan Tahapan Pembuatan Titik *Google Maps*

Pelatihan ini di laksanakan pada tanggal 22 Februari 2023, pukul 11.00 – 12.00. bertempat di rumah Pak Purwadi selaku pemilik UMKM

Jamur Gofur. Pelatihannya meliputi pengenalan tentang *Google Maps*, cara membuat titik *Google Maps* dan cara menggunakan fitur *Google Maps*. Setelah saya menjelaskan tentang *Google Maps*, selanjutnya saya melakukan pelatihan praktek langsung terhadap Pak Purwadi. Dimulai dari pembuatan email yang dimana email ini digunakan sebagai email bisnis.

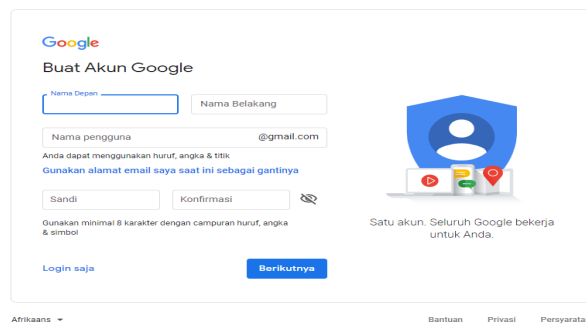

Gambar 2.7 Tampilan Pendaftaran E-mail

Setelah pembuatan email, saya memandu Pak Purwadi untuk menggunakan *Google Maps* sekaligus menjelaskan apa itu *Google Maps* dan juga manfaatnya, *Google Maps* merupakan salah satu teknologi yang digunakan untuk mengetahui wilayah dengan peta digital dan langsung mengarahkan Pak Purwadi ke *Google Maps*.

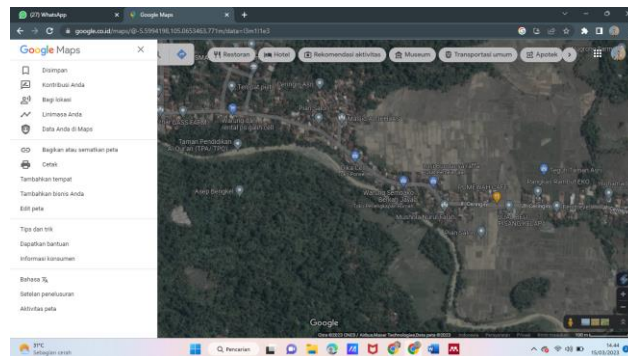

Gambar 2.8 Tampilan Awal Pembuatan Google Maps

Setelah itu, saya mengarahkan Pak Purwadi untuk mendaftarkan lokasi alamatnya ke *Google Maps* ke bagian *Contribute*, dan lalu pilih fitur *add place*, di fitur tersebut saya membantu pak gofur untuk memasukkan beberapa data seperti nama lokasi, kategori usaha, alamat lokasi, nomor lokasi, dan tambahan beberapa syarat lainnya yang ada di bagian *Add place*. Tidak hana itu, saya dan Pak Purwadi juga menambahkan beberapa foto lokosi pada bagian *Photos* dan juga informasi tanggal buka dan website pada bagian yang tertera.

The image shows a screenshot of the Google Maps 'Add Place' form. The form is titled 'Add a place' and contains several input fields: 'Name*' (Place name), 'Address*' (Street address), 'Category*' (Select or type category), 'Phone' (Primary phone number), and 'Website' (Official website). There is also a link for 'Hours' with the text 'Add hours'. A note at the bottom states '*Indicates required field'. A blue 'Submit' button is located at the bottom right of the form.

Gambar 2.9 Tampilan Fitur Add Place pada Google Maps

Jika pada bagian Add Place sudah selesai diisi, maka selanjutnya saya dan Pak Purwadi mensubmit tombol biru yang berada di pojok kanan bawah jendela "Add a place". Selama tempat yang ditambahkan belum ditampilkan di *Google Maps*, permohonan penambahan tempat akan dikirimkan ke Google Pak Purwadi dan akan menerima surel konfirmasi penerimaan atau penolakan permohonan tempat dalam beberapa minggu.

The image shows a screenshot of the Google Maps 'Add Place' form, similar to the one in Gambar 2.9. In this version, the 'Submit' button at the bottom right is highlighted with a green border. The form includes fields for 'Name*', 'Address*', 'Category*', 'Phone', and 'Website', and a link for 'Hours' with the text 'Add hours'. A note at the bottom states '*Indicates required field'. A blue 'Submit' button is located at the bottom right of the form.

Gambar 2.10 Tampilan Fitur Submit pada Google Maps

2.3.3.3. Jadwal Pelatihan Kegiatan

Pelatihan kegiatan ini dilaksanakan pada tanggal 22 Februari 2023 dan dimulai pada pukul 08.00 – 14.00 WIB yang diadakan di rumah Pak Purwadi selaku pemilik UMKM Rumah Jamur Gofur. Di pelatihan ini, saya mendapat bagian untuk menjelaskan pembuatan titik *Google Maps* pada jam 11.00 – 12.00 WIB. Pelatihan dengan beberapa macam materi pengembangan teknologi, seperti pelatihan e-commerce shoppe hingga pelatihan desain logo menggunakan aplikasi desain grafis ini berjalan dengan lancar dan Pak

Purwadi sendiri merasa antusias mengikuti pelatihan yang kami adakan yang bertujuan untuk memajukan usaha jamur nya.

Tabel 2.2 Tabel Kegiatan Pelatihan

KEGIATAN	PEMBICARA	JAM
Pelatihan e-commerce shopee	Fakhrudin rabbani	08:00-09:00
Pelatihan blogspot	Faddoli azim	10:00-11:00
Pelatihan desain banner	Febriansyah	09:00-10:00
Pelatihan pembuatan titik <i>Google Maps</i>	Casandra Azaria	11:00-12:00
Pelatihan desain logo	Sholati Valenza	13:00-14:00

2.4. Dampak Kegiatan

2.4.1. Dampak Bagi Institut Informatika dan Bisnis Darmajaya

Sebagai bentuk pengabdian mahasiswa IIB Darmajaya kepada masyarakat di Desa Ceringin Asri. Hasil dari kegiatan didesa selama ini dapat membantu para mahasiswa IIB Darmajaya dalam menyelesaikan laporan Praktek Kerja Pengabdian Masyarakat (PKPM).

2.4.2. Dampak Bagi UMKM

Setelah melakukan survei dan observasi titik lokasi terhadap Rumah Jamur Gofur, dampak yang terlihat jelas bagi UMKM ini adalah dapat menemukan titik lokasi secara akurat, cepat, dan efisien yang dapat dicari dengan mengetikkan sebuah nama dari UMKM Rumah Jamur Gofur.

Pembuatan titik Google ini dilakukan bersama Pak Purwadi sebagai pemilik UMKM Rumah Jamur Gofur. Diadakannya pelatihan ini untuk meningkatkan pemanfaatan teknologi yang ada salah satunya yaitu pembuatan titik google maps UMKM Rumah Jamur Gofur. Pelatihan ini dapat meningkatkan informasi yang tertera ketika mencari lokasi di google maps, Selain itu, penambahan titik *Google Maps* ini bisa mempermudah masyarakat untuk tahu dimana tempat pembudidayaan Rumah Jamur Gofur itu sendiri.

2.4.3. Dampak Bagi Mahasiswa

Praktek Kerja Pengabdian Masyarakat (PKPM) berdampak cukup bagi mahasiswanya termasuk saya. Dari kegiatan ini diharapkan dapat menjadi pembelajaran untuk mahasiswa tentang pemanfaatan teknologi, Dapat menjadi sarana pembelajaran bagi mahasiswa dalam mengimplementasikan ilmu yang didapatkan dari kampus untuk masyarakat Desa Ceringin Asri. Menjaln hubungan serta komunikasi yang baik dengan masyarakat yang ada di Desa Ceringin Asri. Dapat menambah tali persaudaraan serta mendapat banyak teman di luar kampus. Menambah pengetahuan serta wawasan yang jelas mengenai peningkatan UMKM serta pemasarannya.