

BAB I

PENDAHULUAN

1.1. Latar Belakang

Salah satu bentuk pelaksanaan kegiatan Tri Darma Perguruan tinggi adalah dengan melakukan Praktik Kerja Pengabdian Masyarakat (PKPM). PKPM merupakan suatu wujud nyata dari ilmu yang tertuang secara teoritis dibangku kuliah untuk diterapkan secara nyata dalam kehidupan sehari-hari di masyarakat, sehingga ilmu yang diperoleh dapat diaplikasikan dan dikembangkan dalam kehidupan masyarakat luas. Pelaksanaan PKPM diharapkan dapat memberikan pengalaman belajar yang berharga bagi mahasiswa melalui keterlibatan mahasiswa dalam kegiatan masyarakat. Mahasiswa dapat membagikan pengalaman serta pengetahuan yang didapatkan pada saat perkuliahan kepada masyarakat. PKPM dilaksanakan sesuai dengan tema “Dengan Ekonomi Kerakyatan Pulih Lebih Cepat Bangkit Lebih Kuat”. Pada tahun 2023 dengan melalui berbagai pertimbangan maka IIB Darmajaya melakukan pelaksanaan PKPM Mahasiswa Periode semester Ganjil TA tahun 2022/2023 dengan dilaksanakan secara berkelompok. Pelaksanaan PKPM dilakukan mahasiswa secara kelompok pada lokasi yang telah ditentukan oleh pihak kampus. Kegiatan PKPM yang dilaksanakan oleh mahasiswa Darmajaya terletak di Desa Gebang, Kecamatan Teluk Pandan, Kabupaten Pesawaran, Provinsi Lampung. Kegiatan ini berfokus pada Usaha Mikro Kecil dan Menengah (UMKM).

1.1.1. Profil dan Potensi Desa

Desa Gebang terletak di Jalan Raya Way Ratai KM 17, Kecamatan Teluk Pandan, Kabupaten Pesawaran, Provinsi Lampung (35454). Dengan luas wilayah sebesar 1.198,96 Ha, Desa Gebang merupakan desa yang sangat subur dengan hasil pertanian padi yang melimpah. Jarak Desa Gebang ke ibukota provinsi (Kota Bandar Lampung) adalah sejauh 20,1 km.

Desa Gebang memiliki 6 wilayah administratif (dusun), yaitu:

1. Dusun Tanjung Jaya (dipimpin oleh Ibu Indri Melyani).
2. Dusun Gebang Hilir (dipimpin oleh Ibu Lestari Anggar P).

3. Dusun Gebang Induk (dipimpin oleh Bapak Iwan Irawan).
4. Dusun Sinar Harapan (dipimpin oleh Bapak Sariyandi).
5. Dusun Suka Agung (dipimpin oleh Bapak Jhon Fredy).
6. Dusun Seribu (dipimpin oleh Bapak Ahmad Taufik).

Pada tahun 2022 hingga sekarang, Desa Gebang dipimpin oleh Ibu Anik Rekayani, S.Pd.I. Jumlah penduduk Desa Gebang adalah sebanyak 6.604 jiwa yang terdiri atas 3.409 penduduk laki-laki dan 3.195 penduduk perempuan dalam 1.896 keluarga. Mata pencaharian sebagian besar penduduk adalah petani sedangkan hasil produksi ekonomi desa yang menonjol adalah perdagangan dan wisata.

Lokasi desa gebang dapat dilihat pada gambar 1.1.

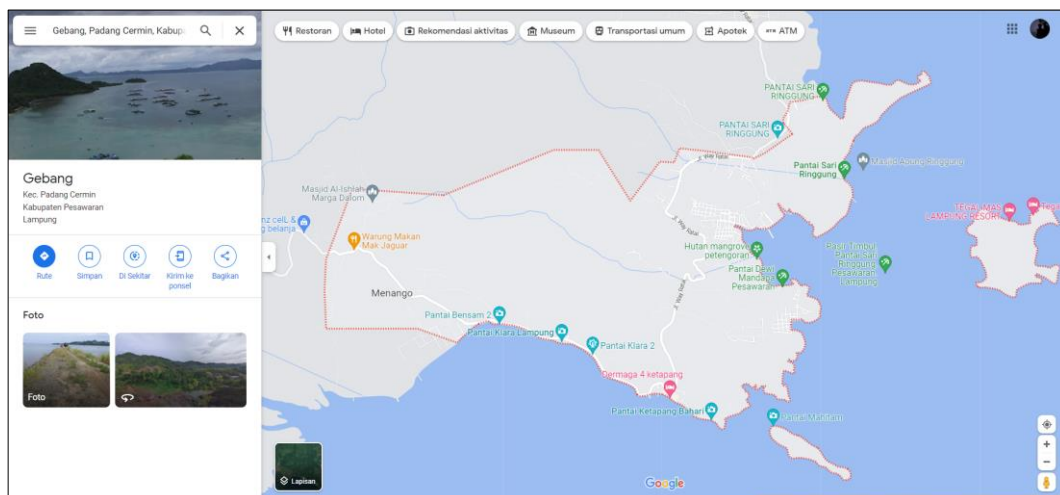

Gambar 1.1 Lokasi Desa Gebang

Batas – batas wilayah Desa Gebang adalah sebagai berikut.

1. Sebelah Utara berbatasan dengan Desa Sidodadi.
2. Sebelah Timur berbatasan dengan Timur Teluk Lampung.
3. Sebelah Selatan berbatasan dengan Desa Batu Menyan.
4. Sebelah Barat berbatasan dengan Hutan Register 19.

Susunan aparatur Desa Gebang Kecamatan Teluk Pandan Kabupaten Pesawaran dapat dilihat pada tabel 1.1.

Tabel 1. 1 Sususan Aparatur Desa Gebang

No	Nama	Jabatan
1	Anik Rekayani, S.Pd.I	Kepala Desa
2	Agustam	Sekretaris Desa
3	Jauhari	Kasi Pelayanan
4	Yuliani	Kasi Pemerintahan
5	Zainudin, S.H	Kasi Kesra
6	Purwaningsih, A.Md	Kaur Umum
7	Ali Nurdin	Kaur Keuangan
8	Mukhlis Sholihin, S.Pd	Kaur Perencanaan
9	Mia	Operator

1.1.2. Profil UMKM Harum Tapis

Pemilik UMKM : Ibu Triseptiana

Berdirinya UMKM : 2022

Nama UMKM : Harum Tapis

Alamat UMKM : Dusun Tanjung Jaya, Puri Gebang Indah No. C.7 Desa Gebang, Kecamatan Teluk Pandan, Kabupaten Pesawaran.

Masalah : UMKM Harum Tapis bermula dari hobi pemilik UMKM, yaitu Ibu Triseptiana. UMKM ini mulai dibangun oleh beliau ditengah wabah *Covid-19* melanda. Ibu Triseptiana sendiri merupakan seorang guru honorer di SMPN 25 Sidodadi. Pandemi yang melanda mengakibatkan semua pekerjaan dilakukan dari rumah (*work from home*). Hal ini membuat beliau berpikir untuk melakukan suatu kegiatan di rumah untuk mengisi waktu luangnya. Bermula dari keisengan dan keterampilan menjahit dari hobi yang dimiliki, beliau merajut sebuah hiasan dinding berupa kain

tapis dengan menggunakan benang emas. Setelah selesai dirajut, hasil rajutan tersebut diposting oleh beliau ke status *WhatsApp* pribadinya dan ternyata ada salah satu teman beliau yang tertarik atas hiasan tersebut dan ingin membelinya. Ternyata, hobi tersebut dapat menambah pendapatan selama pandemi sehingga beliau mulai membuat banyak motif untuk dipasarkan.

Masalah utama UMKM Harum Tapis adalah kurangnya media promosi mengenai produk-produk yang dihasilkan. Hal ini menyebabkan kurang dikenalnya keberadaan UMKM Harum Tapis oleh masyarakat yang ada di Desa Gebang maupun yang ada di luar Desa Gebang. Oleh sebab itu, UMKM Harum Tapis membutuhkan suatu media promosi sebagai sarana memasarkan produknya untuk lebih meluas dan dapat dijangkau oleh seluruh kalangan.

1.2. Rumusan Masalah

Berdasarkan latar belakang diatas, penulis merumuskan permasalahan yang ada dalam penelitian ini diantaranya yaitu:

1. Bagaimana cara meningkatkan penjualan menggunakan teknologi informasi dengan *platform* media sosial dan *E-Commerce*?

1.3. Tujuan

Menciptakan sarana promosi produk demi memperluas pangsa pasar produk UMKM Harum Tapis

1.4. Manfaat

Manfaat dari dilakukannya program Praktik Kerja Pengabdian Masyarakat (PKPM) adalah sebagai berikut.

1.4.1. Bagi Institut Informatika dan Bisnis Darmajaya

Manfaat yang diperoleh bagi IIB Darmajaya adalah:

1. Sebagai bentuk nyata pemberdayaan dan pengabdian IIB Darmajaya kepada masyarakat khususnya Desa Gebang.
2. Bisa menjadi media promosi bagi IIB Darmajaya khususnya di desa tempat PKPM berlangsung.

1.4.2. Bagi Mahasiswa

PKPM bermanfaat bagi mahasiswa dalam mengimplementasi pengetahuan yang diperoleh dari perkuliahan, antara lain;

1. Mendapatkan nilai lebih yaitu di dalam kemandirian, disiplin, tanggung jawab.
2. Menambah wawasan dan pengalaman mahasiswa dalam bersosialisasi di lingkungan masyarakat.
3. Memotivasi mahasiswa untuk mengembangkan potensi yang dimilikinya.

1.4.3. Bagi Desa

1. Memberdayakan UMKM, membantu perekonomian masyarakat dan membuka peluang usaha.
2. Mengembangkan dan meningkatkan inovasi pada UMKM yang ada di Desa Gebang.
3. Memberikan inspirasi bagi masyarakat dalam upaya memanfaatkan potensi-potensi usaha yang terdapat di Desa Gebang.

1.4.4. Bagi UMKM

1. Memperoleh alternatif promosi produk yang lebih mudah bagi UMKM.
2. Mampu memperluas pangsa pasar.

1.5. Mitra Yang Terlibat

Mitra – mitra yang terlibat dalam pelaksanaan kegiatan Praktik Kerja Pengabdian Masyarakat (PKPM) adalah sebagai berikut.

1.5.1. Kecamatan Teluk Pandan

Teluk Pandan adalah sebuah kecamatan di Kabupaten Pesawaran, Lampung, Indonesia. Kecamatan ini merupakan pemekaran dari kecamatan dari Padang Cermin. Peresmian Kecamatan ini dilaksanakan di Balai Desa Hanura pada tanggal 18 November 2014. Kecamatan teluk pandan memiliki 10 desa, salah satunya adalah Desa Gebang. Desa Gebang memiliki 6 dusun dengan berbagai macam suku,

budaya, agama, umur, dan juga pekerjaan. Mayoritas pekerjaan dari penduduk desa gebang adalah petani.

1.5.2. Desa Gebang

Desa Gebang adalah desa yang berada di Kecamatan Teluk Pandan, Kabupaten Pesawaran. Desa Gebang memiliki 6 dusun, yaitu Dusun Tanjung Raya, Dusun Gebang Hilir, Dusun Gebang Induk, Dusun Sinar Harapan, Dusun Suka Agung, dan Dusun Seribu. Mata pencaharian sebagian besar penduduk adalah petani sedangkan hasil produksi ekonomi desa yang menonjol adalah perdagangan dan wisata.

1.5.3. UMKM Harum Tapis

UMKM Harum Tapis bermula dari hobi pemilik UMKM yaitu Ibu Triseptiana. UMKM ini mulai dibangun oleh beliau ditengah wabah *Covid-19* melanda. Ibu Triseptiana sendiri merupakan seorang guru honorer di SMPN 25 Sidodadi. Pandemi yang melanda mengakibatkan semua pekerjaan dilakukan dari rumah (*work from home*). Hal ini membuat beliau berpikir untuk melakukan suatu kegiatan di rumah untuk mengisi waktu luangnya. Bermula dari keisengan dan keterampilan menjahit dari hobi yang dimiliki, beliau merajut sebuah hiasan dinding berupa kain tapis dengan menggunakan benang emas. Setelah selesai dirajut, hasil rajutan tersebut diposting oleh beliau ke status *WhatsApp* pribadinya dan ternyata ada salah satu teman beliau yang tertarik atas hiasan tersebut dan ingin membelinya. Ternyata, hobi tersebut dapat menambah pendapatan selama pandemi sehingga beliau mulai membuat banyak motif untuk dipasarkan.

UMKM Harum Tapis sebelumnya bernama Kain Tapis Ibu Ana, namun pemilik UMKM memutuskan untuk merubah nama UMKM nya saat sebelum pembuatan logo UMKM. UMKM Harum Tapis beralamat di Perumahan Puri Gebang Indah, Desa Gebang, Kecamatan Teluk Pandan, Kabupaten Pesawaran. Lebih detailnya dapat dilihat dari gambar 1.2 berikut.

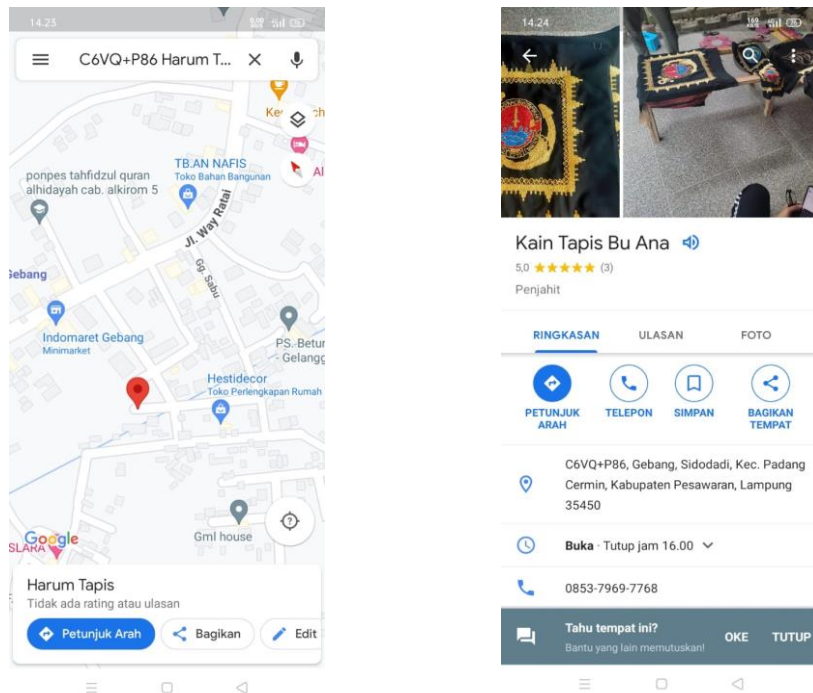

Gambar 1. 2 Peta Lokasi Harum Tapis

1.5.4. Masyarakat Desa Gebang

Peran masyarakat dalam pelaksanaan program Praktik Kerja Pengabdian Masyarakat (PKPM) memiliki peran yang sangat penting dalam menjalani setiap kegiatan maupun program kerja. Pada setiap kegiatan maupun program kerja yang dilakukan tidak dapat terlaksana dengan lancar apabila tidak adanya bantuan dan kerja sama dari masyarakat setempat.