

BAB II

GAMBARAN UMUM

2.1 Sejarah Perusahaan



Gambar 2.1 Logo Konveksi Madya

Konveksi Madya yang didirikan oleh Bpk. Munirudin pada tahun 2009 beralamat di Jalan. Imam Bonjol Gang. Durian No.11 Kode Pos 35151 Kecamatan. Tanjung Karang Barat, kata Madya diambil dari Bahasa Jawa, medio yang berarti jalan, pemilik menginginkan jalan kesuksesan melalui usaha konveksi. Dari arti itulah muncul logo yang dapat dilihat pada Gambar 2.1. Pada awal pendirian Konveksi Madya dikerjakan oleh 2 orang yaitu Bpk. Munirudin dan istrinya, Mereka hanya memiliki 3 Mesin (2 Mesin Jahit dan 1 Mesin Obras, bahkan untuk pesanan pembuatan Konveksi Madya mengambil dari Konveksi-konveksi besar pada waktu itu. Pada tahun tahun 2009 dikarenakan semakin banyaknya permintaan pasar maka usaha konveksi madya berpindah tempat dari bekerja di rumah ke Jalan. ZA. Pagar Alam, Gedong Meneng, Kota Bandar Lampung, Lampung 35132, dikarenakan pembangunan Giant pada tahun 2010-2011 Konveksi Madya pindah dan kembali beroperasi di rumah, pada Tahun 2018 Konveksi Madya sudah memiliki 14 Mesin (6 Mesin Jahit, 5 Mesin Obras, 2 Mesin *Overdeck* dan 1 Mesin Lobang Kancing) dan 8 Pekerja namun di Tahun 2020 dikarenakan adanya pandemi pekerja berkurang menjadi 3 pekerja. Dua tahun kemudian pekerja bertambah 6 pekerja dengan jumlah seluruh pekerja yaitu 9 pekerja.

2.2 Visi dan Misi Perusahaan

2.2.1 Visi Perusahaan

Visi dari Konveksi Madya yaitu:

Menjadi perusahaan di bidang busana yang dapat memproduksi seragam-seragam yang berkualitas serta memberikan pelayanan yang baik dan dapat menjadi perusahaan terkemuka yang dapat menampung segala pesanan produk.

2.2.2 Misi Perusahaan

Misi dari Konveksi antara lain:

- Memproduksi seragam dengan kualitas bahan yang baik.
- Mampu memenuhi segala keinginan konsumen akan pembuatan seragam.
- Membuat banyak relasi terhadap berbagai konveksi lokal agar konveksi seragam tetap selalu dibutuhkan.

2.3 Struktur Perusahaan

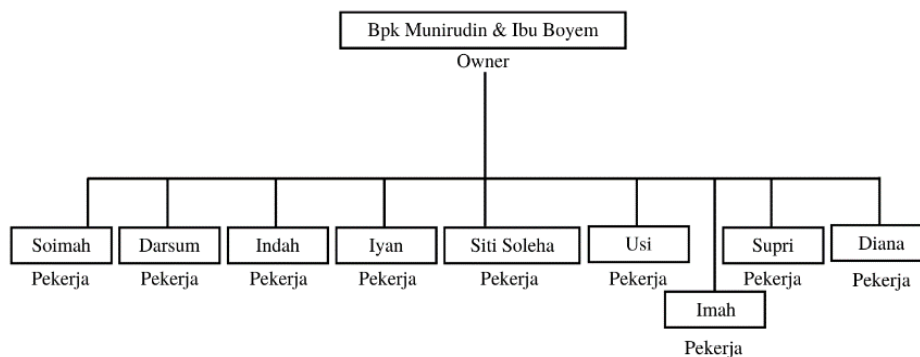

Gambar 2.2 Struktur Perusahaan

2.4 Kegiatan Perusahaan

Memproduksi segala macam baju seperti seragam, kaos, celana, dan lain-lain. Melakukan pembelian bahan sesuai pesanan, melakukan pengukuran badan pemesan, memotong bahan sesuai ukuran pemesan, menjahit bahan yang telah dipotong, melakukan pembersihan benang-benang agar baju terlihat rapi dan *packing* baju.

2.5 Lokasi Perusahaan

Lokasi Perusahaan berada di di Jalan. Imam Bonjol Gang. Durian No.11, Gedong Air, Kecamatan. Tanjung. Karang Barat., Kota Bandar Lampung, Lampung 35151. Lokasi perusahaan diperlihatkan pada Gambar 2.3 melalui pantauan Google Maps.

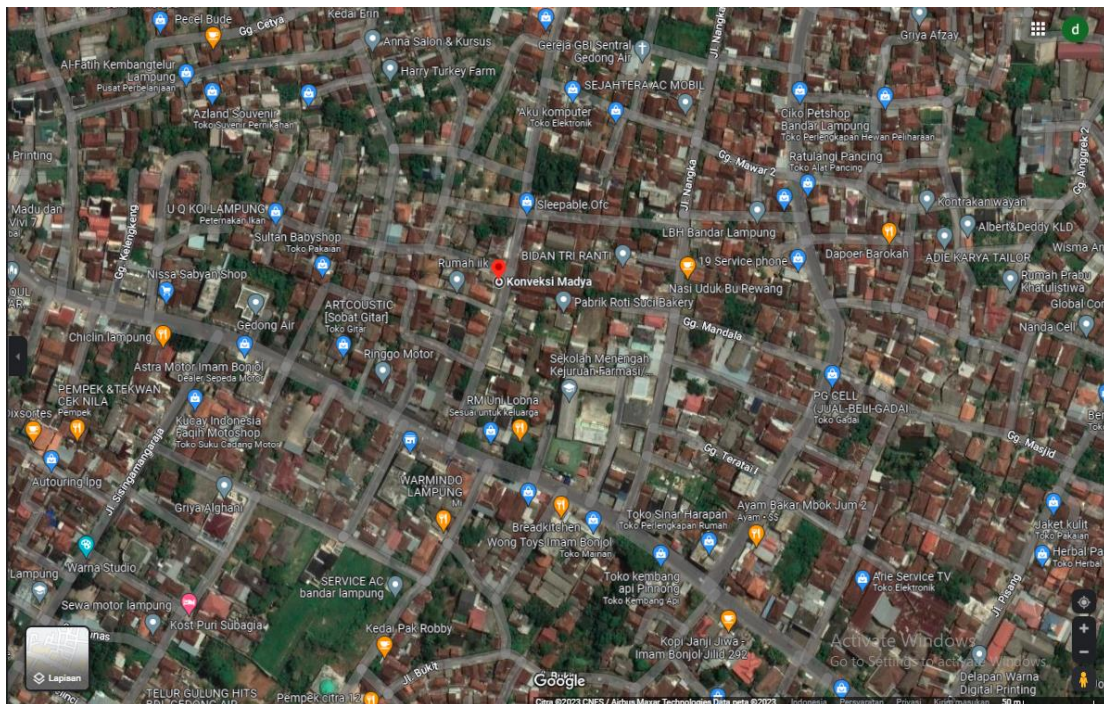

Gambar 2.3 Lokasi Perusahaan