

BAB I

PENDAHULUAN

1.1 Latar Belakang

Perkembangan teknologi bukan merupakan sebuah hal baru di Indonesia. Salah satu hasil dari perkembangan teknologi informasi saat ini yaitu pemanfaatan sarana informasi seperti *web*. Dengan berkembangnya teknologi saat ini, seperti dibidang teknologi dalam pendidikan yang dimana akan mempermudah serta memperlancar akses ke semua pihak, terutama pada sekolah agar bisa memberikan sarana informasi dan promosi bagi murid atau siswa yang ingin bergabung pada suatu sekolah tersebut. Salah satu upaya agar calon murid atau siswa baru mendapatkan informasi tersebut adalah melalui *web*. Dengan adanya *web* para calon siswa bisa mendapatkan informasi dengan mudah secara online kapanpun dan dimanapun. Keuntungan adanya *web* diantaranya hemat waktu, tenaga, biaya serta informasi lebih tersampaikan dengan jelas. Oleh karena itu, keuntungan juga dapat dirasakan oleh pihak sekolah yaitu dapat memberikan informasi dengan cepat serta para calon siswa juga mendapatkan informasi penting secara tepat dan akurat.

Melalui kegiatan Praktek Kerja Pengabdian Masyarakat (PKPM) diharapkan dapat membantu dan mendampingi UMKM serta Sekolah untuk menguatkan, meningkatkan dan mengembangkan Desa Gebang agar menjadi lebih baik lagi, yang letaknya di Kecamatan Teluk Pandan, Kabupaten Pesawaran – Lampung sebagai salah satu wilayah PKPM IIB Darmajaya saat ini.

Terdapat beberapa sekolah di Desa Gebang, salah satunya adalah Mathlaul Anwar Seribu. Berdasarkan hasil observasi yang telah dilakukan sebelumnya di Desa Gebang, saya memilih Mathlaul Seribu untuk mengembangkan dan mengimplementasikan pengetahuan dalam bidang teknologi kepada sekolah tersebut.

Mathlaul Anwar seribu didirikan oleh Hi. Maksum pada tahun 1965 yang saat ini di kelola oleh Bapak Ruhyat, M.Pd bertempat di Dusun Seribu, Desa Gebang, Kecamatan Teluk Pandan, Kabupaten Pesawaran – Lampung. Bapak Ruhyat M.Pd

melanjutkan perjuangan orang tua nya yaitu Hi. Maksud dengan tujuan membantu meningkatkan Sumber Daya Manusia dalam bidang pendidikan, baik itu pendidikan formal maupun pendidikan keagamaan hingga saat ini sekolah masih beroperasi dengan sekolah tingkat Madrasah Ibtidaiyah, Madrasah Tsanawiyah, dan Madrasah aliah serta terdapat juga pondok pesantren yang terletak juga di desa Gebang, Pesawaran dengan nama Pondok Pesantren An-Ni'mah sebagai tempat pendidikan keagamaan. Siswa dan siswi dapat memilih untuk tinggal di pondok pesantren atau pulang kerumah, dan di pondok pesantren tersebut terdapat banyak kegiatan seperti kegiatan :

1. Sholat Sunnah
2. Mengaji Bersama
3. Menghafal Al-Qur'an
4. Tadarus Al-Qur'an
5. Tafsirul Al-Qur'an
6. Latihan Hadroh
7. Muhadoroh

Selain kegiatan tersebut Siswa (Santri) juga ada kegiatan masak bersama dengan tujuan untuk melatih agar menjadi pribadi yang mandiri, dan dari banyak kegiatan tersebut Siswa (Santri) diharapkan dapat berguna di kehidupan dalam bermasyarakat kedepannya serta menjadi insan yang mempunyai akhlak serta budi pekerti yang baik. Dengan kondisi sarana dan prasarana untuk saat ini masih dikatakan kurang baik dan juga tenaga pengajar serta murid yang sedikit, diharapkan adanya informasi yang cukup agar pihak donatur atau sukarelawan dapat melihat serta membantu kekurangan yang ada di Mathlaul Anwar Seribu. Untuk saat ini informasi sekolah hanya terdapat pada *Google Maps*.

Berdasarkan latar belakang di atas, penulis perlu mengangkat permasalahan pada **“SEKOLAH MATHLAUL ANWAR SERIBU”** yang terdapat di Dusun Seribu Desa Gebang yaitu dengan judul **“PEMANFAATAN BLOG SEBAGAI MEDIA INFORMASI DAN PROMOSI PADA SEKOLAH MATHLAUL ANWAR SERIBU DI DESA GEBANG KABUPATEN PESAWARAN”**

1.1.1 Profil dan Potensi Desa

1.1.1.1 Identitas Desa Gebang

1. Nama Desa : Gebang
2. Kecamatan : Teluk Pandan
3. Kabupaten : Pesawaran
4. Provinsi : Lampung

Desa Gebang terkenal dengan hasil pertanian Padi yang melimpah, Konon tanah di desa gebang sangat subur, sehingga kehidupan masyarakat desa pun bisa di katakan makmur,

Berikut Adalah silsilah kepemimpinan Kepala Desa Gebang :

1. Pada Tahun 1936 Desa Gebang di Pimpin oleh Bp. Raja Intan
2. Pada Tahun 1950 – 1955 Desa Gebang di Pimpin oleh Bp. Hi. Umar
3. Pada Tahun 1955 – 1972 Desa Gebang di Pimpin Oleh Bp. Isa
4. Pada Tahun 1972 – 1975 Desa Gebang di Pimpin Oleh Hi. Umar
5. Pada Tahun 1975 – 1983 Desa Gebang di Pimpin Oleh Bp. Isa
6. Pada Tahun 1983- 1991 Desa Gebang di Pimpin Oleh Bp. Lilik
7. Pada Tahun 1991 – 1999 Desa Gebang di Pimpin Oleh Bp. Hi. Jauhari
8. Pada Tahun 1999 – 2007 Desa Gebang di Pimpin Oleh Bp. Hi. Jauhari
9. Pada Tahun 2007- 2013 Desa Gebang di Pimpin Oleh Bp. Hi. Dadang
10. Pada Tahun 2013- 2022 Desa Gebang di Pimpin Oleh Bp. Hi. Dadang
11. Pada Tahun 2022- Sekarang Desa Gebang di Pimpin Oleh Ibu Anik Rekayani, S.Pd.I

1.1.1.2 Batas-Batas Wilayah Desa Gebang

Letak desa berada di sebelah barat yang merupakan ibu kota Kabupaten Pesawaran, Jarak dari desa Gebang ke desa Sidodadi sekitar 0,5km dengan batas-batas sebagi berikut :

- Utara : Desa Sidodadi
- Timur : Teluk Lampung

- Selatan : Desa Batu Menyan
- Barat : Hutan Register 19

1.1.1.3 Lahan Produktif Desa Gebang

Pemukiman	: 44,93 Ha
Mangrove	: 88,73 Ha
Perkebunan	: 813,100 Ha
Kantor Desa	: 400 M ²
Persawahan	: 5,30 Ha
Kawasan	: 88,37 Ha
Tambak	: 133,67 Ha
Jalan, Dll	: 12 Ha

1.1.1.4 Dusun Desa Gebang dan Aparatur Dusun

Dusun 1	: Tanjung Jaya (Ibu Indri Melyani)
Dusun 2	: Gebang hilir (Ibu Lestari Anggar P)
Dusun 3	: Gebang induk (Bapak Iwan Irawan)
Dusun 4	: Sinar Harapan (Bapak Sariyandi)
Dusun 5	: Suka Agung (Bapak Jhon Fredy)
Dusun 6	: Seribu (Bapak Ahmad Taufik)

1.1.2 Profil Sekolah

Pemilik Yayasan	: Hi.Maksum
Pengurus Yayasan	: Ruhyat M.Pd
Nama Yayasan	: Mathlaul Anwar Seribu
Berdirinya Yayasan	: 1965 – saat ini
Alamat Yayasan	: Dusun Seribu, Desa Gebang, Kec. Teluk Pandan
Masalah	: Sarana Informasi dan Promosi

Yayasan Mathlaul Anwar Seribu didirikan oleh Bapak Hi. Maksum pada tahun 1965 dengan adanya bangunan pertama yaitu MI Mathlaul Anwar Seribu hingga sampai saat ini sekolah tersebut terus beroperasi sehingga

terbentuklah sekolah MI, MTS serta MA Mathlaul Anwar Seribu dan pada akhirnya menjadi sebuah yayasan pendidikan islam.

Saat ini yayasan sudah tidak di kelola sendiri Bapak Hi. Maksu melainkan di lanjutkan dengan pengurus yaitu Bapak Ruhyat, M.Pd yang merupakan putra ke-3 dari Bapak Hi. Maksu

Sekolah terkadang mendapatkan bantuan dari orang tua siswa untuk perbaikan serta pengembangan dalam menunjang pembangunan sekolah, untuk jam operasional sekolah mulai dari jam 7 sampai jam 12 siang untuk MI dan jam 7 sampai jam 2 siang untuk MTs dan MA

1.2 Rumusan Masalah

1. Bagaimana pemanfaatan blog perlu diterapkan dalam sebuah yayasan pendidikan ?
2. Bagaimana cara agar informasi sekolah dapat dengan mudah di dapatkan?

1.3 Tujuan dan Manfaat

1.3.1 Tujuan

1. Pemanfaatan blog sekolah untuk menyampaikan informasi serta sarana promosi secara online
2. Membantu calon siswa untuk mendapatkan informasi dengan lebih cepat dan tepat

1.3.2 Manfaat

1. Manfaat bagi Institut Informatika dan Bisnis Darmajaya
 - a. Sebagai bentuk nyata pemberdayaan dan pengabdian IIB Darmajaya kepada masyarakat khususnya Desa Gebang, Kecamatan Teluk Pandan, Kabupaten Pesawaran – Lampung
 - b. Sebagai referensi tambahan pengetahuan terkait salah satu sekolah yang ada di Desa Gebang, Kecamatan Teluk Pandan, Kabupaten Pesawaran – Lampung

- c. Mahasiswa mampu mempertegas eksistensi perguruan tinggi sebagai lembaga yang mampu melahirkan kader-kader yang mampu membawa perubahan bagi masyarakat.
- d. Hasil dari laporan ini diharapkan dapat menjadi literatur mahasiswa yang akan membuat laporan Praktek Kerja Pengabdian Masyarakat berikutnya.

2. Manfaat Bagi Mahasiswa

- a. Memperoleh pengetahuan baru seperti cara mengajar di kelas serta berinteraksi langsung dengan siswa dan siswi
- b. Melatih pola pikir mahasiswa serta pemecahan masalah terhadap situasi yang sedang dihadapi.
- c. Memperdalam pengetahuan pembuatan media sebagai sarana informasi.
- d. Menjadi sarana pembelajaran mahasiswa terhadap bidang sosial hingga menyalurkan ilmu yang telah didapatkan dari kampus kepada masyarakat setempat.

3. Manfaat Bagi Sekolah Mathlaul Anwar Seribu

- a. Membantu sekolah dalam cara menyampaikan informasi dan strategi promosi melalui blog
- b. Mempermudah calon siswa atau siswa mendapatkan informasi terkait sekolah

1.4 Mitra Yang terlibat

Mitra yang terlibat dalam pelaksanaan Praktek Kerja Pengabdian Masyarakat (PKPM) di Desa Gebang, yaitu :

1.4.1 Desa Gebang

Desa Gebang merupakan bagian dari Kecamatan Teluk Pandan, Kabupaten Pesawaran, Lampung. Kepala Desa Gebang adalah Ibu Anik Rekayani, S.Pd.I. yang telah menjabat sejak tahun 2022.

1.4.2 Sekolah Mathlaul Anwar Seribu

Yayasan Mathlaul Anwar Seribu, didirikan pada tahun 1965 dengan gagasan dari HI. Maksum yang terletak di desa gebang kabupaten pesawaran, hingga saat ini sekolah masih beroperasi dengan sekolah tingkat Madrasah Ibtidaiyah, Madrasah Tsanawiyah, dan Madrasah aliah serta terdapat juga pondok pesantren yang terletak juga di desa Gebang, Pesawaran dengan nama Pondok Pesantren An-Ni'mah.

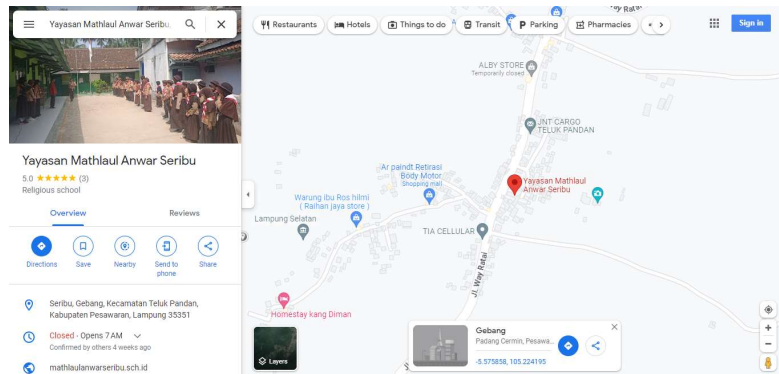

Gambar 1. 1 Lokasi Yayasan Mathlaul Anwar Seribu

1.4.3 Masyarakat Desa Gebang

Dalam pelaksanaan PKPM tentunya sangat penting peran masyarakat dalam mengikuti kegiatan. Dalam beberapa kegiatan perlu adanya bantuan dan kerjasama dari masyarakat setempat. Kegiatan ini tidak akan berjalan lancar dan tidak akan berhasil jika tidak ada dukungan dan partisipasi dari pihak masyarakat. Salah satu kegiatan yang melibatkan kerjasama langsung dari masyarakat ialah kegiatan Sosialisasi dan Gotong Royong.

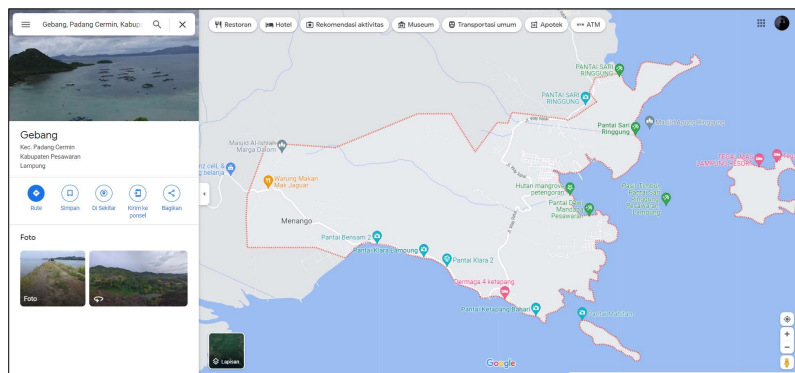

Gambar 1. 2 Lokasi Desa Gebang