

# **BAB I**

## **PENDAHULUAN**

### **1.1. Latar Belakang**

Praktik Kerja Pengabdian Masyarakat (PKPM) merupakan suatu perwujudan dari Tri Dharma Perguruan Tinggi, yaitu pengabdian kepada masyarakat. Pengabdian merupakan wujud kristalisasi dan integralisasi dari ilmu yang tertuang secara teoritis di perguruan tinggi untuk dapat diterapkan secara nyata di dalam kehidupan masyarakat sehari-hari, sehingga ilmu yang diperoleh dapat diaplikasikan serta dapat dikembangkan dalam kehidupan bermasyarakat yang luas. Program PKPM bagi mahasiswa diharapkan dapat menjadi suatu pengalaman belajar yang baru untuk menambah pengetahuan, kemampuan, dan kesadaran hidup bermasyarakat. Program PKPM bagi masyarakat diharapkan mampu memberikan motivasi serta inovasi di dalam bidang sosial kemasyarakatan.

Program PKPM menjadi salah satu syarat kelulusan pada Program Studi S1 di Institut Informatika dan Bisnis Darmajaya. Pihak institusi mewajibkan seluruh mahasiswanya untuk dapat melaksanakan program PKPM di suatu desa yang telah ditentukan oleh pihak institusi. Ilmu yang didapatkan pada perguruan tinggi secara teori diharapkan dapat diaplikasikan pada desa yang telah ditentukan. Pada program PKPM penulis ditempatkan di Desa sanggi, Kecamatan Padang Cermin Kabupaten Pesawaran.

Desa Sanggi memiliki banyak potensi yang dapat dikembangkan, mulai dari sektor pertanian, industri kecil hingga menengah, dan lain sebagainya. Jika potensi ini dapat dikenal ke luar daerah Desa Sanggi dan diketahui oleh banyak masyarakat lainnya dapat berdampak positif dan dapat memajukan potensi dari Desa Sanggi tersebut.

Selain itu di desa sanggi terdapat umkm yang masih aktif produksi sampai sekarang yaitu umkm mangrove lasindo. Umkm mangrove lasindo merupakan umkm yang memproduksi sirup dan dodol. Umkm mangrove di dirikan pada

tahun 1975 yang di ketuai oleh ibuk neng. Umkm mangrove lasindo sendiri merupakan satu – satunya umkm yang ada di desa sanggi. Tepatnya, berada di dusun piabung. Saat ini umkm mangrove lasindo belum terlalu di kenal di muka umum atau di luaran desa sanggi.

Dan juga selain itu, belum adanya penjelasan tentang informasi internet persoalan promosi dan penjualan bermodalkan media social. Oleh karna itu saya memberikan suatu ide yang dapat membantu persoalan promosi dan penjualan melalui media internet website.

Dikarenakan adanya masalah tentang pentingnya promosi dan penjualan pada usaha mangrove. Saya mencoba memberikan kontribusi dengan pembuatan website untuk umkm lasindo untuk meningkatkan daya tarik promosi dan penjualan produk umkm mangrove lasindo agar lebih di kenal masyarakat luar maupun dalam desa sanggi kec. Padang cermin kab. Pesawaran.

Maka dari itu saya mahasiswa pkpm darmajaya membantu pelaku umkm mangrove desa sanggi dalam pembuatan WEBSITE untuk meningkatkan promosi dan penjualan produk umkm mangrove lasindo desa sanggi. Berdasarkan latar belakang yang telah penulis uraikan maka penulis tertarik untuk melakukan pengamatan serta pengembangan dengan judul **“PEMBUATAN WEBSITE UNTUK MENINGKATKAN PROMOSI DAN PENJUALAN PADA UMKM MANGROVE LASINDO DESA SANGGI PADANG CERMIN”**.

#### **1.1.1. Profil dan Potensi Desa**

Desa Sanggi Terbentuk Sejak Tahun 1936, Seiring dengan pesatnya pertumbuhan penduduk di provinsi lampung dan di pulau jawa, maka pada tahun 1970 berdatanglah penduduk baik yang dari pulau jawa maupun dari wilayah provinsi lampung.

Desa Sanggi memiliki 5 wilayah administratif (dusun), yaitu:

1. Dusun Sanggi induk ( Kepala dusun Bapak AKUAN ROIS )
2. Dusun Piabung (Kepala dusun Bapak SAIFUL ROSID )
3. Dusun Karang anyar (Kepala dusun Bapak WAJIB HARTONO ).

4. Dusun Karang indah ( Kepala dusun Bapak M.IKBAL ).
5. Dusun Kampung baru (Kepala dusun Bapak SUWARDI ).

Pada tahun 2023 sekarang, Desa Sanggi dipimpin oleh Bapak Harli Jumlah penduduk Desa Sanggi adalah sebanyak 3640 jiwa yang terdiri atas 1705 penduduk laki-laki dan 1935 penduduk perempuan dalam 840 kk keluarga. Mata pencaharian sebagian besar penduduk adalah petani sedangkan hasil produksi ekonomi desa yang menonjol adalah perdagangan dan wisata.

### 1.1.2. Profil dan Potensi Desa

Desa Sanggi Terbentuk Sejak Tahun 1936, Seiring dengan pesatnya pertumbuhan penduduk di provinsi lampung dan di pulau jawa, maka pada tahun 1970 berdatanglah penduduk baik yang dari pulau jawa maupun dari wilayah provinsi lampung.

Desa Sanggi memiliki 5 wilayah administratif (dusun), yaitu:

1. Dusun Sanggi induk ( Kepala dusun Bapak AKUAN ROIS )
2. Dusun Piabung (Kepala dusun Bapak SAIFUL ROSID )
3. Dusun Karang anyar (Kepala dusun Bapak WAJIB HARTONO ).
4. Dusun Karang indah ( Kepala dusun Bapak M.IKBAL ).
5. Dusun Kampung baru (Kepala dusun Bapak SUWARDI ).

Lokasi desa Sanggi dapat dilihat pada gambar 1.1.

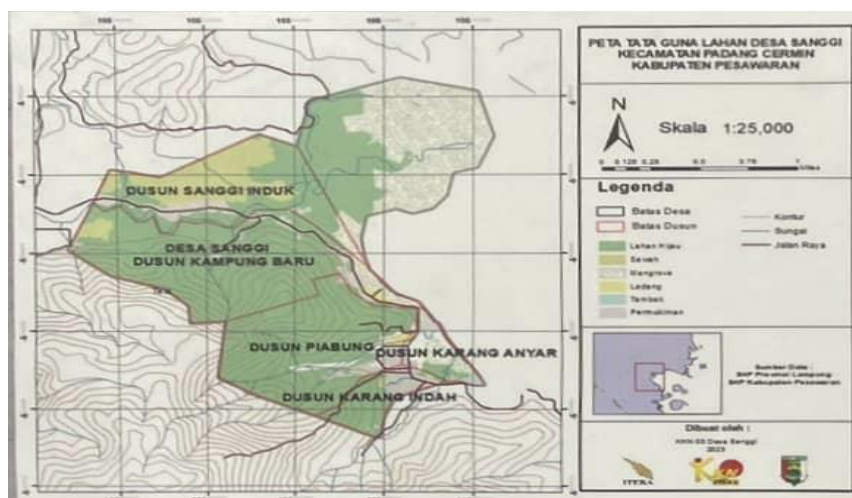

Gambar 1. 1 Lokasi Desa Sanggi

Batas – batas wilayah Desa Sanggi adalah sebagai berikut.

1. Sebelah Utara berbatasan dengan Desa Padang Cermin.
2. Sebelah Timur berbatasan dengan Desa Teluk Lampung
3. Sebelah Selatan berbatasan dengan Desa Banjaran.
4. Sebelah Barat berbatasan dengan Desa Durian.

Pada tahun 2023 sekarang, Desa Sanggi dipimpin oleh Bapak Harli Jumlah penduduk Desa Sanggi adalah sebanyak 3640 jiwa yang terdiri atas 1705 penduduk laki-laki dan 1935 penduduk perempuan dalam 840 kk keluarga. Mata pencaharian sebagian besar penduduk adalah petani sedangkan hasil produksi ekonomi desa yang menonjol adalah perdagangan dan wisata.

Susunan aparatur Desa Sanggi Kecamatan Padang Cermin Kabupaten Pesawaran dapat dilihat pada tabel 1.1.



**STRUKTUR ORGANISASI PEMERINTAHAN  
DESA SANGGI KEC. PADANG CERMIN**

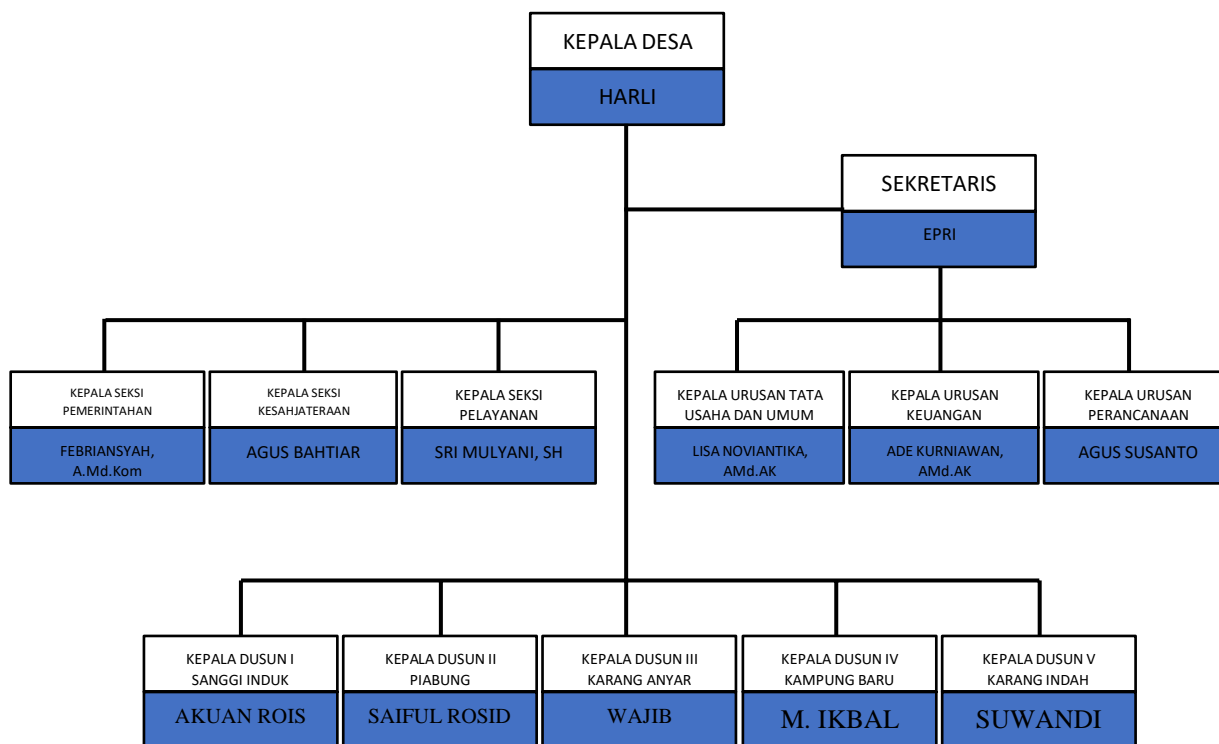

Tabel 1. 1 Sususan Aparatur Desa Gebang

No	Nama	Jabatan
1	HARLI	Kepala Desa
2	EFRI WAHYUDI S.kom	Sekretaris Desa
3	SRI MULYANI, SH	Kasi Pelayanan
4	FEBRIANSYAH, A.md Kom	Kasi Pemerintahan
5	AGUS BAHTIAR	Kasi Kesehatan
6	LISA NOVIANTIKA, Amd.AK	Kaur Tata usaha
7	ADE KURNIAWAN, Amd.AK	Kaur Keuangan
8	AGUS SUSANTO	Kaur Perencanaan
9	AGIL	Operator

### 1.1.3. Profil UMKM

Kepala Umkm : Ibuk Neng

Kepala desa pembina umkm : Harli

Tahun Berdiri 1975

Nama Umkm : Lasindo

Alamat UMKM : Dusun Piabung dusun 2 desa sanggi  
Kec. Padang cermin Kab pesawaran

Masalah :Umkm mangrove desa sanggi adalah sebuah olahan rumah yang bernaungan desa sanggi yang masuk dalam kelompok up2k desa sanggi.yang memiliki permasalahan dalam petode penjualan atau pembuatan brand produk yaitu website dan logo produk umkm lasindo Desa sanggi

### 1.2. Rumusan Masalah

Berdasarkan latar belakang yang telah dipaparkan maka dapat dirumuskan masalah bagaimana menciptakan sebuah website produk penjualan yang dapat digunakan untuk meningkatkan promosi dan penjualan pada olahan mangrove.

### **1.3. Tujuan**

Tujuan dari dilakukannya kegiatan Praktik Kerja Pengabdian Masyarakat (PKPM) adalah untuk membantu meningkatkan pemasaran melalui website. Dan untuk mempelajari lebih lanjut mengenai pemasaran dalam media sosial manapun yang dan meningkatkan pemasaran olahan mangrove dalam hal positif.

### **1.4. Manfaat**

Manfaat dari dilakukannya program Praktik Kerja Pengabdian Masyarakat (PKPM) adalah sebagai berikut.

#### **1.4.1. Bagi Institut Informatika dan Bisnis Darmajaya**

Manfaat dilaksanakannya program Praktik Kerja Pengabdian Masyarakat (PKPM) bagi Institut Informatika dan Bisnis Darmajaya adalah sebagai berikut.

1. Meningkatkan, memperluas serta mempererat kerja sama Insitut Informatika dan Bisnis Darmajaya dengan Desa Sanggi melalui mahasiswa yang melaksanakan program Praktik Kerja Pengabdian Masyarakat (PKPM).
2. Mempertegas eksistensi perguruan tinggi sebagai lembaga yang mampu melahirkan kader-kader yang membawa perubahan bagi masyarakat.
3. Sebagai bentuk nyata pemberdayaan dan pengabdian Institut Informatika dan Bisnis Darmajaya Bandar Lampung kepada masyarakat khususnya di Desa Sanggi kec padang cermin, Kabupaten Pesawaran.
4. Menjadi referensi tambahan dibidang Pengembangan Usaha bagi aktivitas akademik di Institut Informatika dan Bisnis Darmajaya.

#### **1.4.2. Bagi Mahasiswa**

Manfaat dilaksanakannya program Praktik Kerja Pengabdian Masyarakat (PKPM) bagi mahasiswa adalah sebagai berikut.

1. Sebagai wujud pengabdian kepada masyarakat dengan mengimplementasikan ilmu yang didapatkan di perguruan tinggi.
2. Menambah wawasan dan pengalaman dalam bersosialisasi di lingkungan masyarakat.
3. Menumbuhkan sifat mandiri, disiplin, tanggung jawab, kerja sama, dan kepemimpinan.

### **1.4.3. Bagi Desa**

Manfaat dilaksanakannya program Praktik Kerja Pengabdian Masyarakat (PKPM) bagi desa adalah sebagai berikut.

1. Memberikan inspirasi dalam upaya memanfaatkan potensi-potensi usaha yang terdapat di Desa sanggi.
2. Menumbuhkan inovasi bagi masyarakat di Desa sanggi.

### **1.4.4. Bagi UMKM LASINDO**

Manfaat dilaksanakannya program Praktik Kerja Pengabdian Masyarakat (PKPM) bagi UMKM LASINDO adalah sebagai berikut.

1. Memberikan sebuah Website untuk meningkatkan promosi dan pemasaran produk di umkm lasindo desa sanggi.
2. Menumbuhkan rasa ingin tahu dan ketertarikan terhadap teknologi yang semangin berkembang dengan bermediakan website untuk para masyarakat maupun kelompok up2k desa sanggi.

## **1.5. Mitra Yang Terlibat**

Mitra – mitra yang terlibat dalam pelaksanaan kegiatan Praktik Kerja Pengabdian Masyarakat (PKPM) adalah sebagai berikut.

### **1.5.1. Kecamatan padang cermin**

Padang cermin adalah sebuah kecamatan di jalan way ratai kabupaten pesawaran, lampung, Indonesia. Sebelum terjadi pemekaran kabupaten, kecamatan ini menjadi bagian dari kabupaten lampung selatan.

### **1.5.2. Desa sanggi**

Desa Gebang adalah desa yang berada di Kecamatan padang cermin, Kabupaten Pesawaran. Desa sanggi memiliki 5 dusun, yaitu Dusun sanggi induk, Dusun piabung, Dusun kardang anyar, Dusun kampong baru, Dusun karang indah. Mata pencaharian sebagian besar penduduk adalah petani sedangkan hasil produksi ekonomi desa yang menonjol adalah perdagangan dan wisata.

### **1.5.3. UMKM LASINDO DESA SANGGI**

Umkm desa sanggi yang bernama olahan mangrove lasindo iyalah sebuah olahan rumahan yang sudah di laksanakan sejak tahun 1975, yang di beri kelompok dalam desa yaitu kelompok up2k atau ibuk PKK desa sanggi yang berketuakan Ibuk NENG selaku ketua kelompok umkm desa sanggi.

### **1.5.4. Masyarakat Desa sanggi**

Peran masyarakat dalam pelaksanaan program Praktik Kerja Pengabdian Masyarakat (PKPM) memiliki peran yang sangat penting dalam menjalani setiap kegiatan maupun program kerja. Pada setiap kegiatan maupun program kerja yang dilakukan tidak dapat terlaksana dengan lancar apabila tidak adanya bantuan dan kerjasama dari masyarakat setempat. Salah satu kegiatan yang melibatkan kerjasama langsung dari masyarakat ialah kegiatan pelantikan kepala desa dan kampungkb.