

BAB III

METODOLOGI PENELITIAN

3.1 Metode Penelitian

Tahapan ini dilakukan untuk proses pengumpulan data-data yang diperlukan seperti Data-data informasi yang ada di Pasar EKRAF (Ekonomi Kreatif) Lampung. Adapun metode pengumpulan data yang digunakan dalam penelitian ini sebagai berikut:

3.2 Metode Penumpulan Data

Adapun teknik untuk melakukan pengumpulan data adalah sebagai berikut :

3.2.1 Metode Wawancara

Wawancara dilakukan dengan mewawancarai beberapa sumber yang bertanggung jawab yang ada di Pasar EKRAF (Ekonomi Kreatif) Lampung. Seperti, Ketua Pasar EKRAF Lampung Bapak Tommy dan Wakil Ketua Bapak Rizky Imam selaku pihak yang berwenang dalam membangun dan memajukan Pasar EKRAF (Ekonomi Kreatif) Lampung dengan menanyakan terkait penyampaian informasi. Tujuan dilakukan penelitian ini adalah untuk mengetahui sistem informasi yang dibutuhkan dari arsitektur teknologi yang digunakan serta pemanfaatnya.

3.2.2 Metode Observasi

Metode pengumpulan data ini dilakukan dengan cara melakukan pengamatan langsung pada obyek penelitian sehingga dapat memahami sistem yang berjalan saat ini. Dalam hal ini penulis melakukan pengamatan langsung dalam proses penyampaian informasi. Sehingga dapat diteliti dan dipahami cara kerja sistem yang berjalan, dalam hal penulis melakukan pengamatan pada Pasar EKRAF (Ekonomi Kreatif) Lampung, dan penelitian ini dilakukan pada tanggal 15 Oktober 2021 sampai tanggal 15 Februari 2022 di Pasar EKRAF (Ekonomi Kreatif) Lampung.

3.3 Metode Pengembangan Sistem

Dalam melakukan penelitian ini metode pengembangan perangkat lunak yang dapat digunakan untuk membuat “Rancang Bangun Sistem Informasi Pasar EKRAF (Ekonomi Kreatif) PKOR Way Halim Bandar Lampung berbasis Web Sebagai Media Promosi dan Transaksi” adalah dengan menggunakan *metode RAD* Peneliti dengan memilih *metode RAD* ini bertujuan agar system yang akan dibuat atau dikembangkan bisa bermanfaat sesuai dengan kebutuhan dalam sebagaimana fungsi kegunaan perangkat lunak tersebut. Didalam *metode RAD* memiliki beberapa tahap yang dapat dijelaskan sebagai berikut :

3.3.1 Analisa

Pada tahap analisis ini dilakukan untuk memberikan sebuah jawaban dari pertanyaan siapa yang akan menggunakan perangkat lunak, apa yang akan dilakukan oleh perangkat lunak, dimana dan kapan perangkat lunak tersebut digunakan. Pada tahapan ini peneliti akan menjelaskan bagaimana tahapan-tahapan untuk membangun sebuah konsep dari pembuatan “Rancang Bangun Sistem Informasi Pasar EKRAF (Ekonomi Kreatif) PKOR Way Halim Bandar Lampung berbasis Web Sebagai Media Promosi dan Transaksi”

3.3.1.1 Analisa Sistem Informasi Yang Sedang Berjalan

Setelah melakukan analisis terhadap sistem Pasar EKRAF (Ekonomi Kreatif) Lampung, dapat bisa disimpulkan bahwa masih terdapat beberapa permasalahan yang ada pada sistem tersebut. Adapun kelemahan dari sistem ini yang sedang berjalan tersebut adalah sebagai berikut

1. Media Informasi saat ini masih menggunakan Sosial Media yaitu Instagram, seperti gambar berikut 3.1.

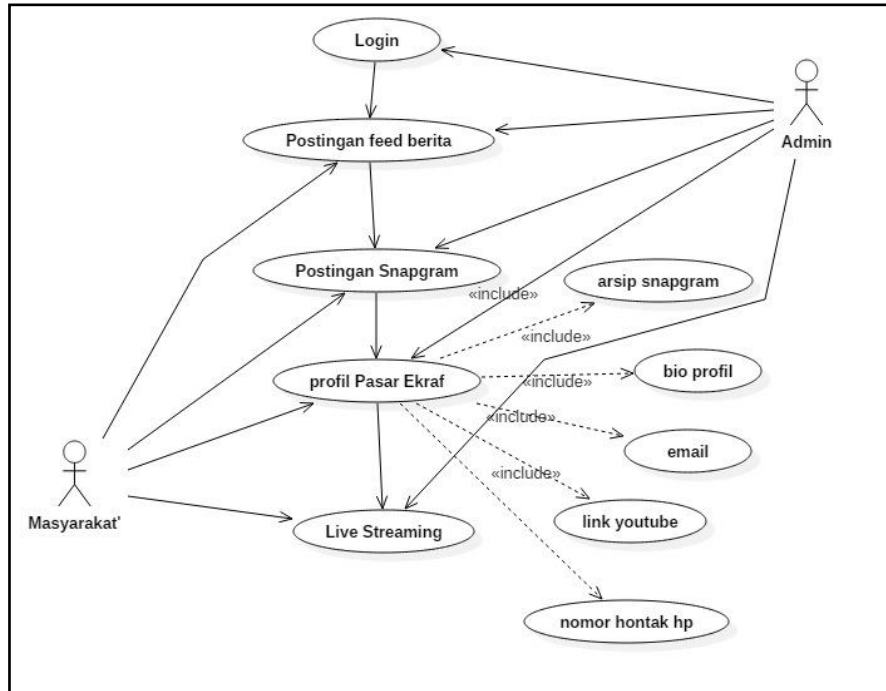

Gambar 3. 1 Use Case Instagram

2. Untuk Pemesanan Event atau Tenant masih menggunakan Via WA yang tertera atau dikirim oleh Pihak Pasar EKRAF (Ekonomi Kreatif) Lampung melalui Instagram, seperti gambar berikut 3.2.

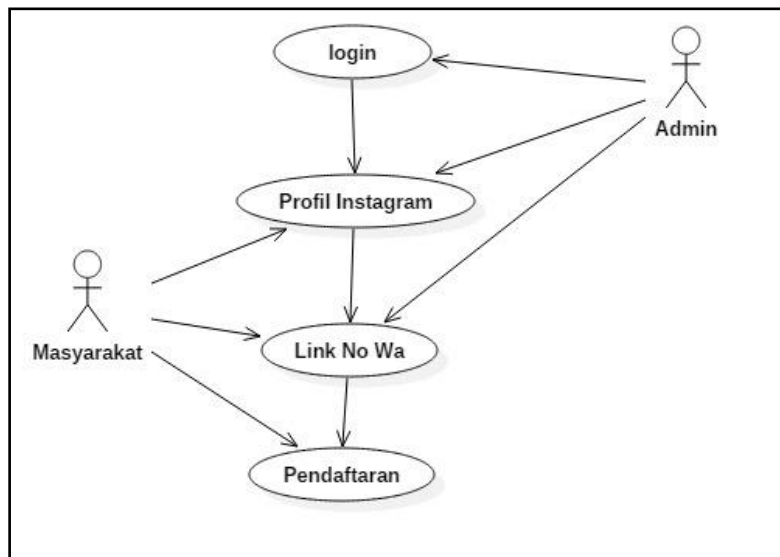

Gambar 3. 2 Use Case Whatsap

3.3.2 Analisa Sistem Informasi Pasar EKRAF Yang Akan Diajukan

Analisa sistem informasi yang diusulkan dalam “Rancang Bangun Sistem Informasi Pasar EKRAF (Ekonomi Kreatif) PKOR Way Halim Bandar Lampung berbasis Web Sebagai Media Promosi dan Transaksi” adalah sebagai berikut :

3.3.2.1 Desain Sistem

Tahap ini lebih menekankan pada tahap desain sistem secara menyeluruh. Desain sistem dilakukan untuk menindak lanjuti tahap sebelumnya dan sebagai acuan pembuatan program. Pada tahap ini penulis melakukan perancangan menggunakan UML (*Unified Modeling Language*). Dimana meliputi desain *use case activity diagram, class diagram, dan sequence diagram*.

3.3.2.2 Use Case Diagram

Use Case Diagram pada Sistem Informasi Pasar EKRAF ini melibatkan 3 aktor yaitu Admin Pasar EKRAF, Reseller Pasar EKRAF, & Masyarakat. Berikut use case dari penjelasan sistem Pasar EKRAF seperti yang terlihat pada gambar 3.3

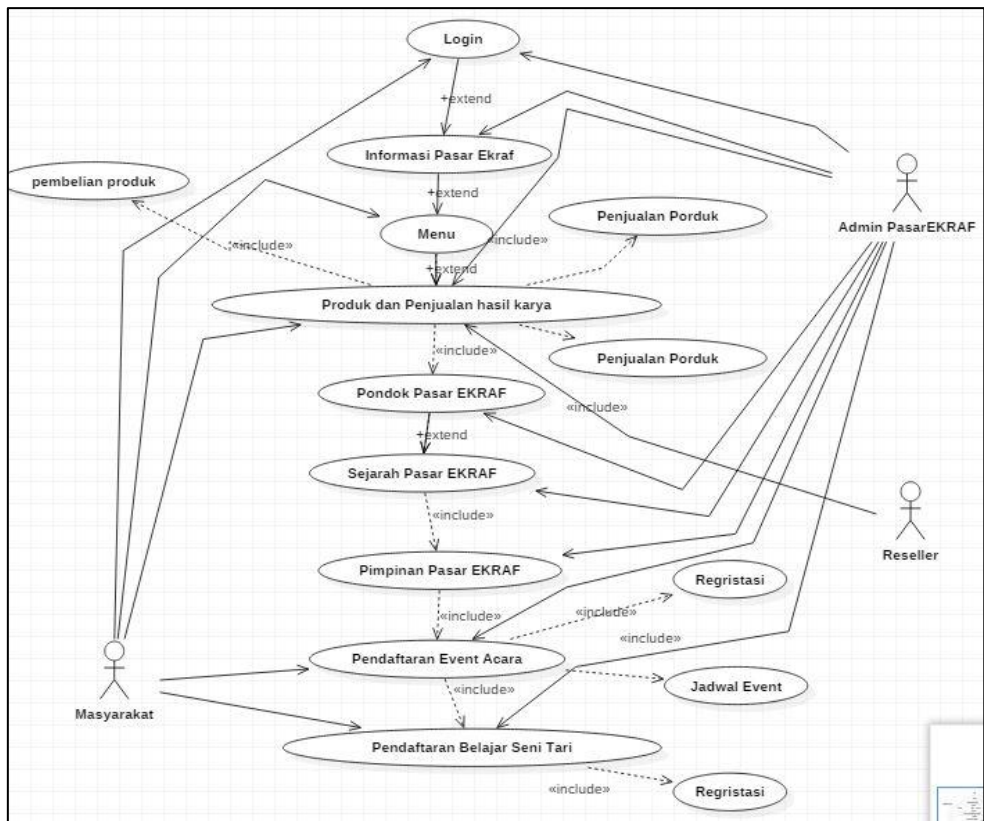

Gambar 3. 3 Use Case Diagram Pasar EKRAF yang diusulkan

1. Definisi Aktor

Definisi actor dan use case mengenai Sistem Informasi Pasar EKRAF (Ekonomi Kratif) Lampung.

Tabel 3. 1 Deskripsi Aktor Sistem Informasi Pasar EKRAF

No	Aktor	Deskripsi
1.	Masyarakat	Orang yang ingin mengetahui Pasar EKRAF
2.	Admin	Staf yang menginput data Pasar Ekraf
3	Reseller	Produk Penjualan Pasar Ekraf

2. Definisi Use Case

Pendefinisian use case sistem informasi Pasar EKRAF dapat dilihat pada Tabel 3.2

Tabel 3. 2 Deskripsi Use Case Sistem Informasi Pasar EKRAF

No	Use Case	Deskripsi
1.	Masuk ke halaman utama	Sebuah proses menampilkan utama.
2.	Login	Sebuah proses untuk menampilkan halaman menu utama
3.	Informasi Berita	Proses dimana masyarakat bias melihat berita yang ada di Pasar EKRAF
4.	Menu	Proses dimana masyarakat bisa memilih menu mana yang ingin dilihat
5.	Produk & Penjualan	Proses dimana masyarakat bias melihat dan membeli hasil produk dari para seniman
6.	Pondok Pasar EKRAF	Proses dimana masyarakat bisa mengenal Pondok yang ada di Pasar EKRAF
7.	Sejarah Pasar EKRAF	Proses dimana masyarakat bisa

		mengenal sejarah tentang Pasar Ekraf
8.	Pimpinan Pasar Ekraf	Proses dimana masyarakat bisa mengenal Pimpinan terstruktur di Pasar EKRAF
9.	Pendaftaran Event atau Acara	Proses dimana masyarakat bisa melihat data Event sekaligus masyarakat bisa Mendaftar Event di Pasar EKRAF
10.	Pendaftaran Belajar Seni Tari	Proses dimana masyarakat bisa mendaftar Seni Tari di Pasar EKRAF

3. Definisi sistem informasi Pasar EKRAF

Sistem informasi Pasar EKRAF dapat dilihat pada Tabel 3.3.

Tabel 3. 3 Deskripsi Skenario Sistem Informasi

No	Aktifitas Aktor	Sistem
1.	Admin Menginput data Informasi	-
2.	Admin Menginput Pengecekan Produk	Sistem Menyimpan data
3.	Admin melakukan pengecekan data	Sistem Menampilkan data Masyarakat dan Reseller
4.	Masyarakat/User Login	Sistem Menampilkan menu

5.	Masyarakat/User membuka Menu utama	Sistem Menampilkan Pilihan Menu
6.	Masyarakat/User Melihat data Event	Sistem menampilkan Jadwal Data Event
7.	Masyarakat/User Mendaftar Event	Sistem Menampilkan Form Pendaftaran
8.	Masyarakat/User Mendaftar Seni Tari	Sistem Menampilkan Form Pendaftaran
9.	Reseller/User Login	Sistem Menampilkan Menu
10.	Reseller/User Membuka Menu Utama	Sistem Menampilkan Menu
11.	Reseller/User Menambahkan Produk	Sistem Menampilkan Form Produk
12.	Reseller/User Pengecekaan penjualan	Sistem Menampilkan data Penjualan

3.3.2.3 Activity Diagram

Activity diagram menggambarkan rangkaian aliran dari aktifitas yang digunakan untuk menjelaskan aktivitas yang dibentuk dalam suatu operasi sehingga dapat juga digunakan untuk aktifitas lainnya seperti *usecase* atau interaksi. Activity diagram dibawah ini untuk menjelaskan alur Rancang Bangun Sistem Informasi Pasar EKRAF (Ekonomi Kreatif) PKOR Way Halim Bandar Lampung Berbasis Web sebagai Media Promosi & Transaksi dapat dilihat pada gambar-gambar berikut ini :

1. Activity Diagram Admin

Perancangan *Activity Diagram* pada sistem dilakukan oleh admin. Berikut ini proses *Activity Diagram* admin ditunjukkan pada gambar 3.4 berikut :

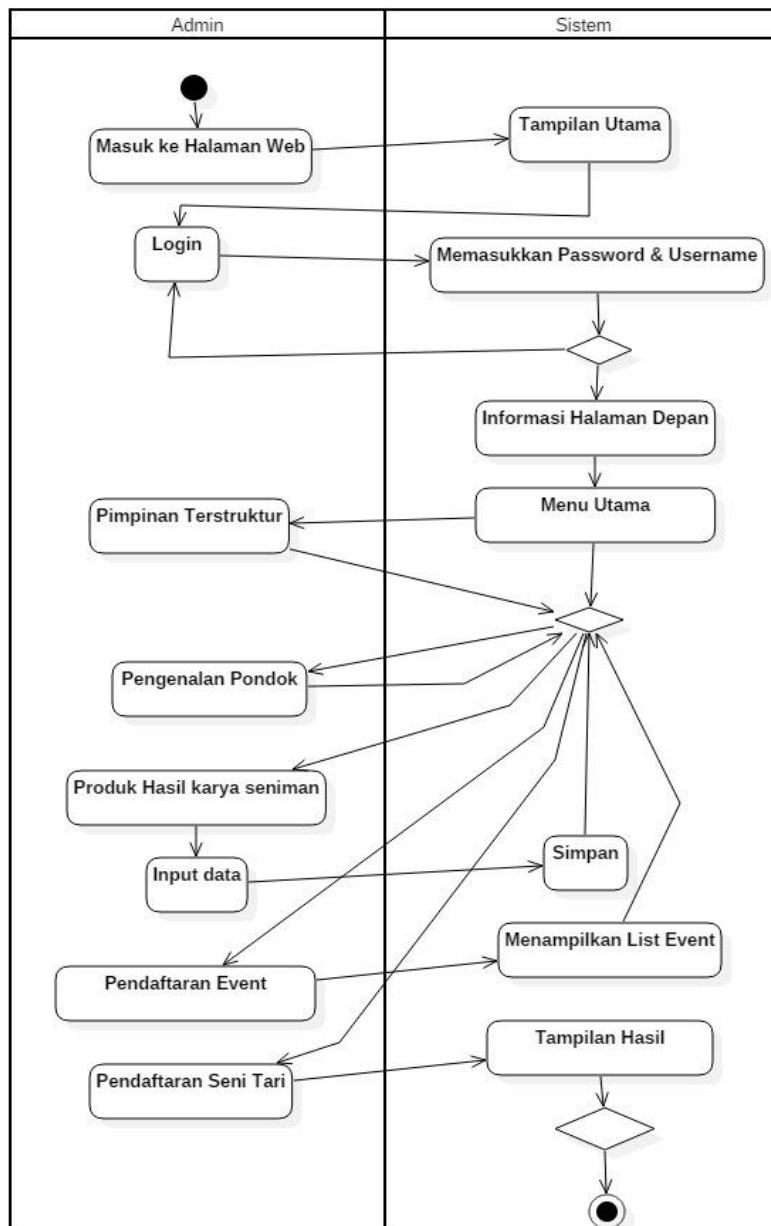

Gambar 3. 4 Activity Diagram Admin Pasar EKRAF

2. Activity Diagram Masyarakat

Perancangan Activity Diagram Masyarakat pada sistem dilakukan oleh masyarakat. Berikut ini proses Activity Diagram Masyarakat ditunjukkan pada gambar 3.5.

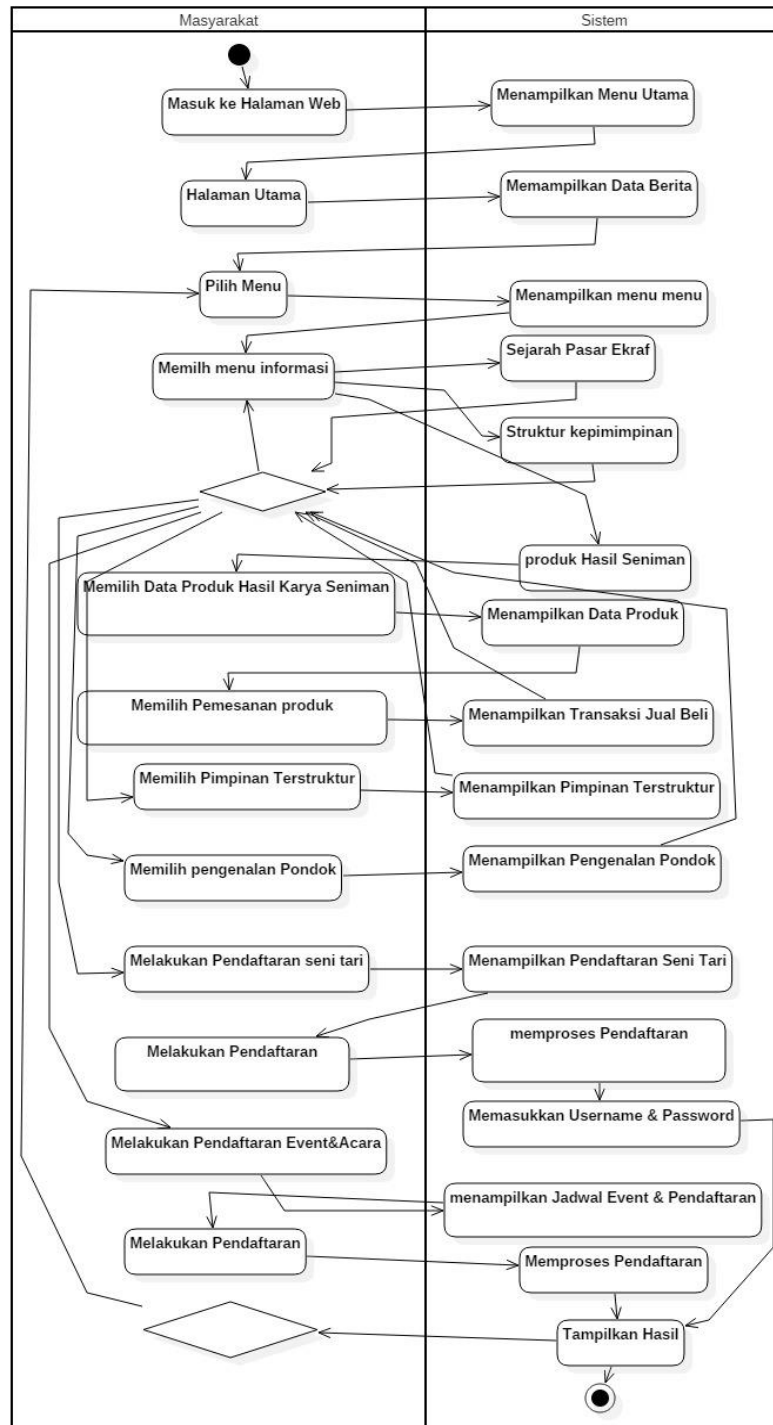

Gambar 3. 5 Activity Diagram Masyarakat Pasar EKRAF

3. Activity Diagram Reseller

Perancangan Activity Diagram Reseller pada sistem dilakukan oleh Reseller. Berikut ini proses Activity Diagram Reseller ditunjukkan pada gambar 3.6.

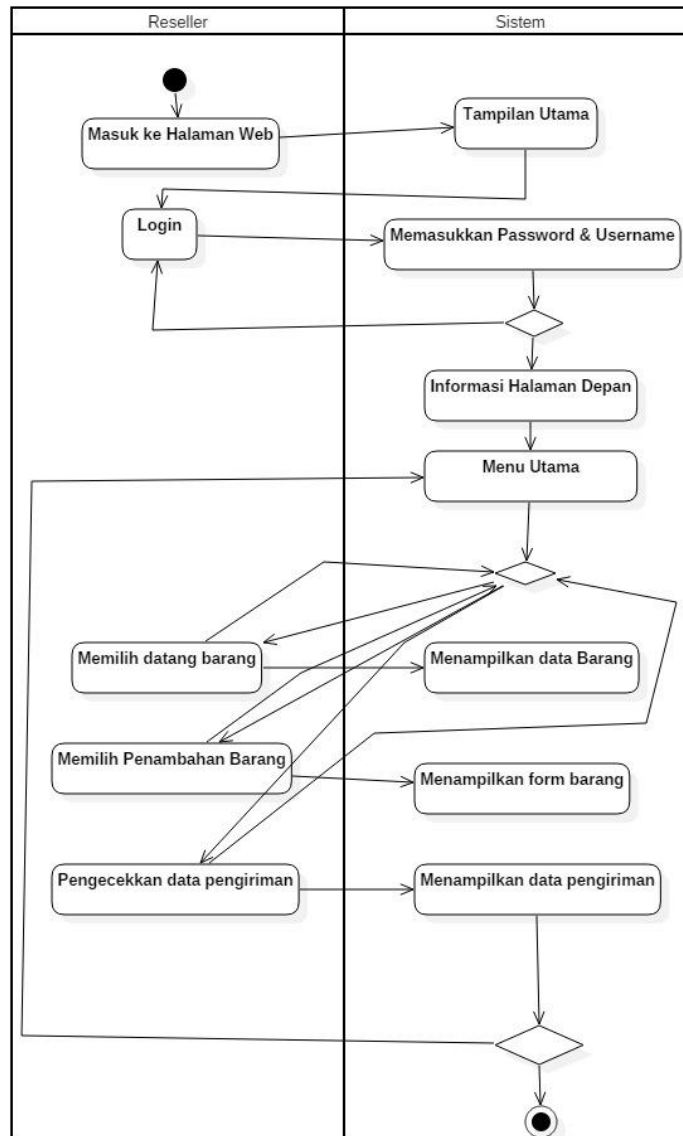

Gambar 3. 6 Activity Diagram Reseller Pasar EKRAF

3.3.2.4 Sequence Diagram

Sequence Diagram menggambarkan interaksi antara objek didalam dan disekitar sistem (termasuk pengguna, display, dan sebagainya) berupa message yang digambarkan terhadap waktu.

Gambaran Sequence Diagram sebagai berikut :

1. Sequence Diagram Login

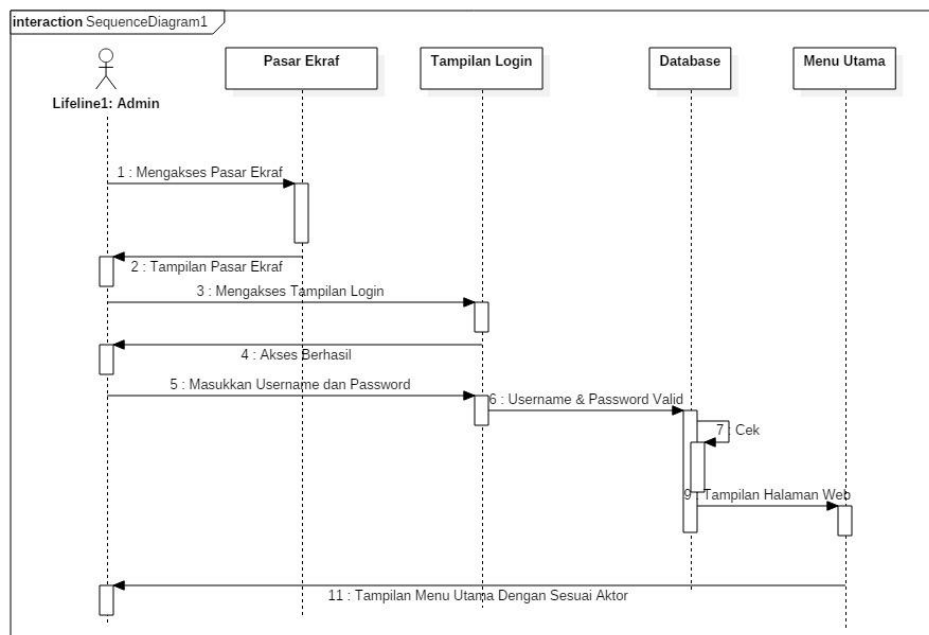

Gambar 3.7Sequence Diagram Login

2. Sequence Diagram Masyarakat

Tampilan Sequence Diagram Masyarakat ditunjukkan pada gambar 3.7 berikut :

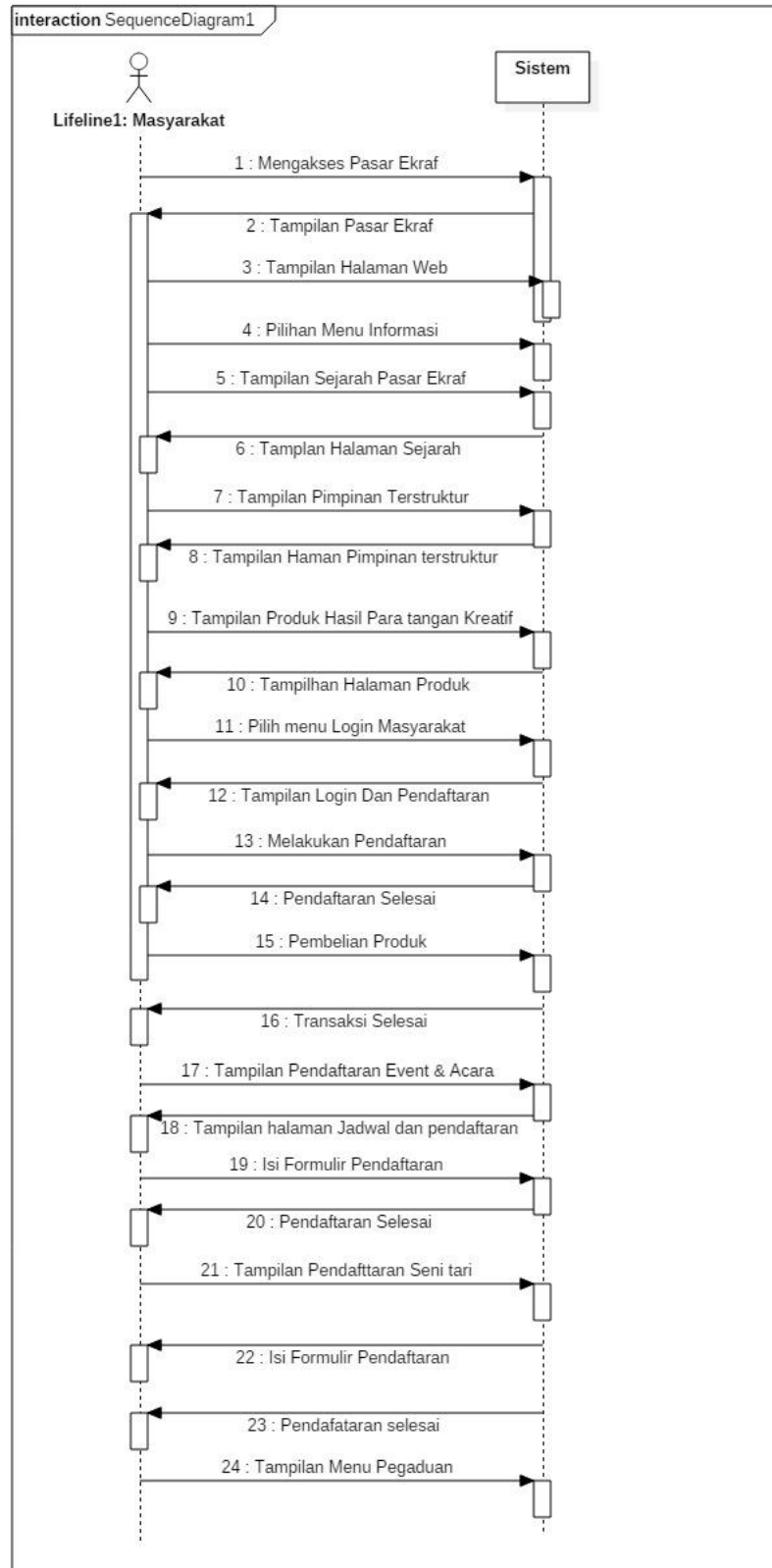

Gambar 3. 8 Squence Diagram Masyarakat

3. Sequence Diagram Reseller

Tampilan Sequence Diagram Reseller ditunjukkan pada gambar 3.9 berikut :

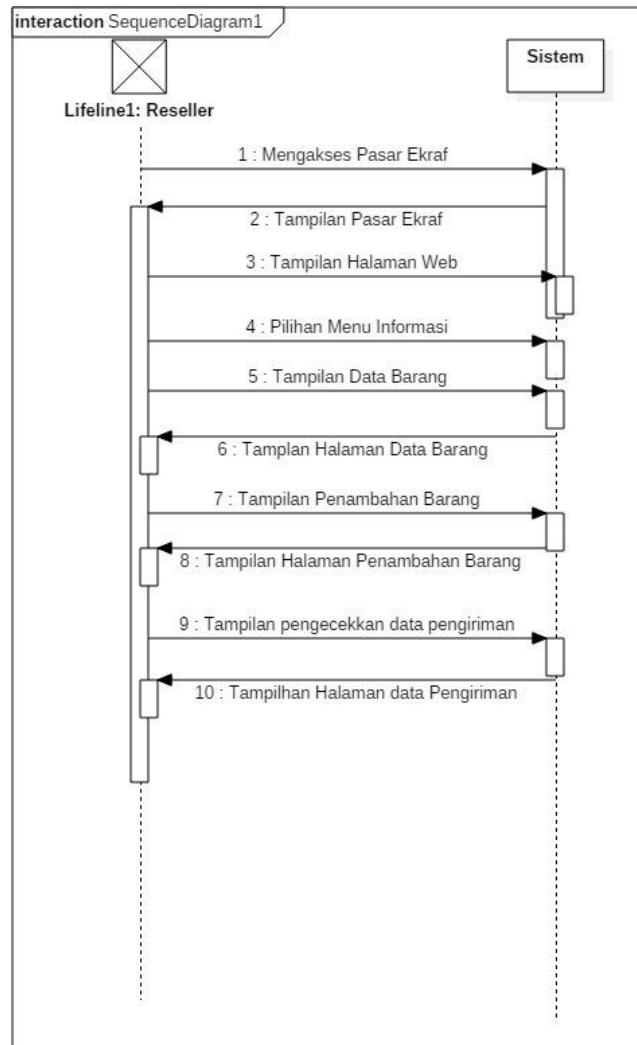

Gambar 3. 9 Squence Diagram Reseller

3.3.2.5 Class Diagram

Class Diagram menggambarkan struktur system dari pendefinisian kelas-kelas yang akan dibuat untuk Rancang Bangun Sistem Informasi Pasar EKRAF (Ekonomi Kreatif) PKOR Way Halim Bandar Lampung Berbasis Web sebagai Media Promosi & Transaksi.

1. Class Diagram Admin

Tampilan Class Diagram Admin ditunjukkan pada gambar 3.10 berikut :

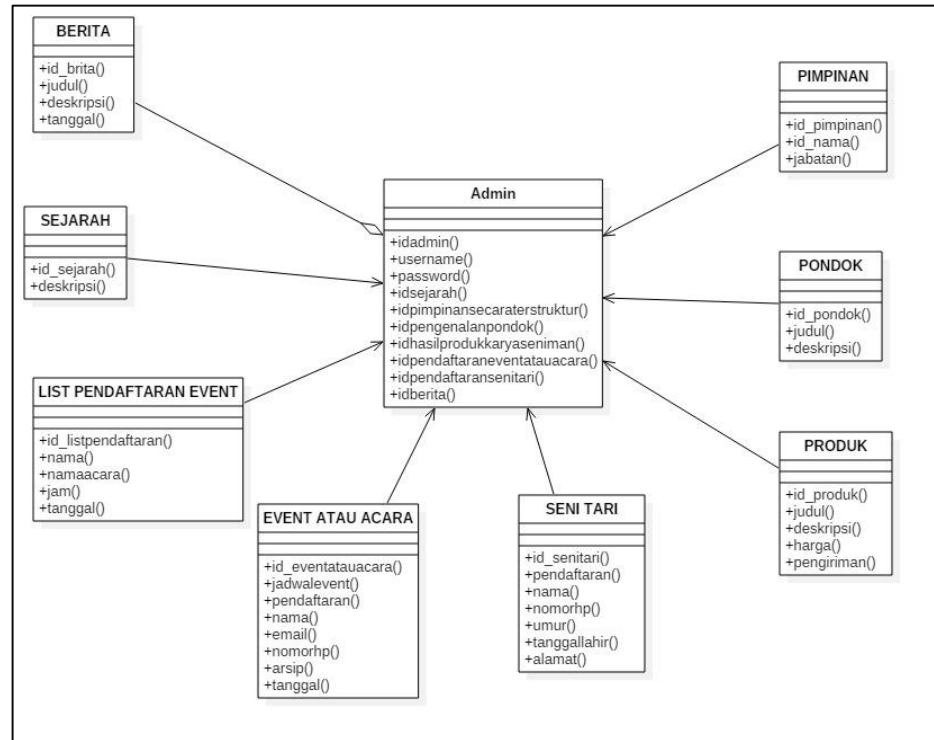

Gambar 3.10 Class Diagram Admin

3.3.2.6 Kamus Data

Berikut ini adalah rancangan yang ada dalam database Rancang Bangun Sistem Informasi Pasar Ekraf (Ekonomi Kreatif) PKOR Way Halim Bandar Lampung berbasis web sebagai media promosi dan transaksi, seperti gambar 3.11 dibawah ini.

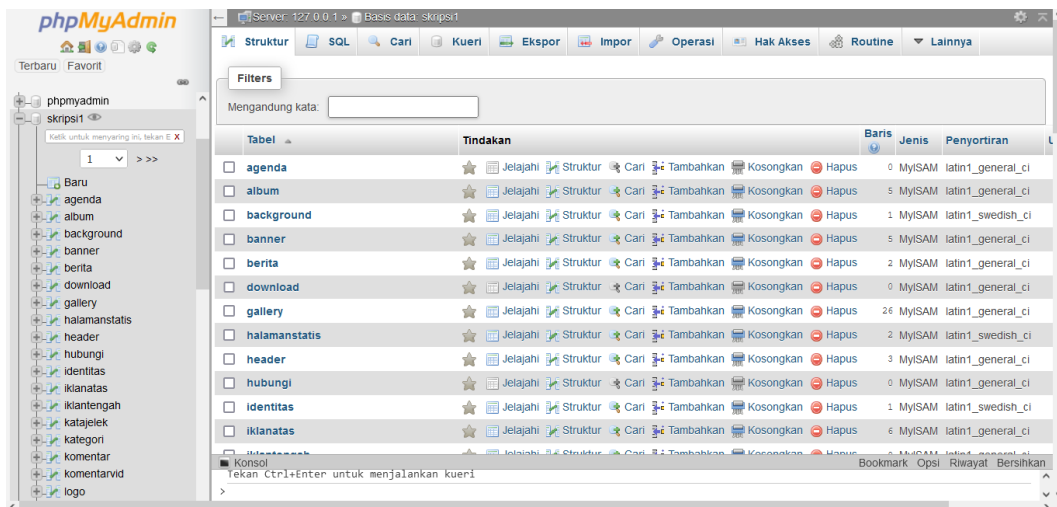

Gambar 3. 11 Rancangan Database

1) Rancangan Tabel Agenda

Tabel Rancang Bangun Sistem Informasi Pasar Ekraf (Ekonomi Kreatif) PKOR Way Halim Bandar Lampung Berbasis Web sebagai media promosi dan transaksi pada table 3.4 dibawah ini:

- Nama Tabel : agenda
- Nama database : skripsi1
- Primary key : id_agenda
- Foreign key :

Tabel 3. 4 Tabel Agenda

Nama Field	Tipe Data	Length	Keterangan
Id_agenda	Int	5	Id berita
tema	Varchar	100	tema
tema_seo	Varchar	100	tema seo
Isi_agenda	Text	-	tanggal
tempat	Varchar	100	tempat
pengirim	Varchar	100	Pengirim
gambar	Varchar	100	Gambar
tgl_mulai	Date	-	Tanggal mulai
tgl_selesai	Date	-	Tanggal selesai

tgl_posting	Date	-	Tanggal posting
jam	Varchar	50	Jam
dibaca	Int	5	Dibaca
username	Varchar	50	username

2) Rancangan Tabel Album

Tabel Rancang Bangun Sistem Informasi Pasar Ekraf (Ekonomi Kreatif) PKOR Way Halim Bandar Lampung Berbasis Web sebagai media promosi dan transaksi pada table 3.5 dibawah ini:

Nama Tabel : album
 Nama database : skripsi1
 Primary key : id_album
 Foreign key :

Tabel 3. 5 Tabel Album

Nama Field	Tipe Data	Length	Keterangan
Id_album	Int	5	Id sejarah
jdl_album	Varchar	100	Judul album
album_seo	Varchar	100	Album seo
keterangan	text	-	Keterangan
gbr_album	Varchar	100	Gambar album
aktif	enum	('Y'N')	aktif
hits_album	Int	5	Hits_album
tgl_posting	date	-	Tanggal posting
jam	time	-	Jam
hari	Varchar	20	hari
username	Varchar	50	username

3) Rancangan Tabel Background

Tabel Rancang Bangun Sistem Informasi Pasar Ekraf (Ekonomi Kreatif) PKOR Way Halim Bandar Lampung Berbasis Web sebagai media promosi dan transaksi pada table 3.6 dibawah ini:

Nama Tabel : background
Nama database : skripsi1
Primary key : id_background
Foreign key :

Tabel 3. 6 Jadwal Background

Nama Field	Tipe Data	Length	Keterangan
Id_background	Int	5	Id background
gambar	Varchar	255	gambar

4) Rancangan Tabel Banner

Tabel Rancang Bangun Sistem Informasi Pasar Ekraf (Ekonomi Kreatif) PKOR Way Halim Bandar Lampung Berbasis Web sebagai media promosi dan transaksi pada table 3.7 dibawah ini:

Nama Tabel : banner
Nama database : skripsi1
Primary key : id_banner
Foreign key :

Tabel 3. 7 Tabel Banner

Nama Field	Tipe Data	Length	Keterangan
Id_banner	Int	5	Id banner
judul	Varchar	100	Judul
url	Varchar	100	url
gambar	Varchar	100	Gambar
tgl_posting	date	-	Tanggal posting

5) Rancangan Tabel Berita

Tabel Rancang Bangun Sistem Informasi Pasar Ekraf (Ekonomi Kreatif) PKOR Way Halim Bandar Lampung Berbasis Web sebagai media promosi dan transaksi pada table 3.8 dibawah ini:

Nama Tabel : berita
Nama database : skripsi1
Primary key : id_berita
Foreign key :

Tabel 3. 8 Tabel Berita

Nama Field	Tipe Data	Length	Keterangan
Id_berita	Int	5	Id berita
Id_kategori	int	5	Id Katergori
username	Varchar	30	Username
judul	Varchar	100	Judul
sub_judul	Varchar	255	Sub_judul
youtube	varchar	100	Youtube
Judul_seo	text	-	Judul seo
headline	Enum	('Y'N)	Headline
aktif	Enum	('Y'N)	Aktif
Utama	Enum	('Y'N)	Utama
Isi_berita	longtext	-	Isi berita
Keterangan_gambar	text	-	Keterangan gambar
hari	varchar	20	Hari

6) Rancangan Download

Tabel Rancang Bangun Sistem Informasi Pasar Ekraf (Ekonomi Kreatif) PKOR Way Halim Bandar Lampung Berbasis Web sebagai media promosi dan transaksi pada table 3.9 dibawah ini:

Nama Tabel : download
Nama database : skripsi1
Primary key : id_download
Foreign key

Tabel 3. 9 Tampil Download

Nama Field	Tipe Data	Length	Keterangan
Id_download	Int	5	Id download
judul	Varchar	100	Id judul
nama_file	Varchar	100	Nama file
Tgl_posting	date	-	Tanggal posting
hits	Int	3	hits

7) Rancangan Tabel Gallery

Tabel Rancang Bangun Sistem Informasi Pasar Ekraf (Ekonomi Kreatif) PKOR Way Halim Bandar Lampung Berbasis Web sebagai media promosi dan transaksi pada table 3.10 dibawah ini:

Nama Tabel : gallery
Nama database : skripsi1
Primary key : id_gallery
Foreign key :

Tabel 3. 10 Tabel Gallery

Nama Field	Tipe Data	Length	Keterangan
Id_gallery	Int	5	Id gallery
Id_album	Int	5	Id album
username	Varchar	50	Username

Jdl_gambar	Varchar	100	Judul gambar
Gallery_seo	Varchar	100	Gallery seo
Keterangan	text	-	keterangan
Gbr_gallery	Varchar	100	Gambar gallery

8) Rancangan Tabel Halaman statis

Tabel Rancang Bangun Sistem Informasi Pasar Ekraf (Ekonomi Kreatif) PKOR Way Halim Bandar Lampung Berbasis Web sebagai media promosi dan transaksi pada table 3.11 dibawah ini:

Nama Tabel : halamanstatis

Nama database : skripsi1

Primary key : id_halman

Foreign key :

Tabel 3. 11 Tabel Halmaan Statis

Nama Field	Tipe Data	Length	Keterangan
Id_halaman	Int	5	Id halaman
Judul	Varchar	100	Judul
Judul_seo	Varchar	100	Judul seo
Isi_halaman	text	-	Isi halaman
Tgl_posting	date	-	Tanggal posting
Gambar	Varchar	100	Gambar
Username	Varchar	50	Username
dibaca	Int	5	Dibaca
Jam	time	-	Jam
hari	varchar	20	Hari

9) Rancangan Tabel Header

Tabel Rancang Bangun Sistem Informasi Pasar Ekraf (Ekonomi Kreatif) PKOR Way Halim Bandar Lampung Berbasis Web sebagai media promosi dan transaksi pada table 3.12 dibawah ini:

Nama Tabel : header
Nama database : skripsi1
Primary key : id_header
Foreign key :

Tabel 3. 12 Tabel Header

Nama Field	Tipe Data	Length	Keterangan
Id_header	Int	5	Id header
Judul	Varchar	100	Judul
url	Varchar	100	url
gambar	Varchar	10	gambar
Tgl_posting	date	-	Tanggal posting

10) Rancangan Tabel Hubungi

Tabel Rancang Bangun Sistem Informasi Pasar Ekraf (Ekonomi Kreatif) PKOR Way Halim Bandar Lampung Berbasis Web sebagai media promosi dan transaksi pada table 3.13 dibawah ini:

Nama Tabel : hubungi
Nama database : skripsi1
Primary key : id_hubungi
Foreign key :

Tabel 3. 13 Tabel Hubungi

Nama Field	Tipe Data	Length	Keterangan
Id_hubungi	Int	5	Id hubungi
nama	Varchar	50	nama
Email	Varchar	100	Email
Subjek	Varchar	100	Subjek
Pesan	text	-	Pesan
Tanggal	date	-	Tanggal
Jam	time	-	Jam
Dibaca	Enum	('Y'N')	Dibaca
Lampiran	Varchar	255	lampiran

11) Rancangan Tabel Identitas

Tabel Rancang Bangun Sistem Informasi Pasar Ekraf (Ekonomi Kreatif) PKOR Way Halim Bandar Lampung Berbasis Web sebagai media promosi dan transaksi pada table 3.14 dibawah ini:

Nama Tabel : identitas
Nama database : skripsi1
Primary key : id_identitas
Foreign key :

Tabel 3. 14 Tabel Identitas

Nama Field	Tipe Data	Length	Keterangan
Id_identitas	Int	5	Id identitas
Nama_website	Varchar	100	Nama website
Email	Varchar	100	Email
url	Varchar	100	url
facebook	text	-	Facebook
Rekening	Varchar	100	Rekening

No_telp	Varchar	20	No telepon
meta_deskripsi	Varchar	250	Meta deskripsi
Meta_keyword	Varchar	250	Meta keyword
Favicon	Varchar	50	Favicon
maps	text	-	maps

12) Rancangan Tabel Iklan Atas

Tabel Rancang Bangun Sistem Informasi Pasar Ekraf (Ekonomi Kreatif) PKOR Way Halim Bandar Lampung Berbasis Web sebagai media promosi dan transaksi pada table 3.15 dibawah ini:

Nama Tabel : iklanatas
 Nama database : skripsi1
 Primary key : id_iklanatas
 Foreign key :

Tabel 3. 15 Tabel Iklan Atas

Nama Field	Tipe Data	Length	Keterangan
Id_iklanatas	Int	5	Id iklan atas
judul	Varchar	100	Judul
username	Varchar	50	Username
url	Varchar	100	url
gambar	Varchar	100	Gambar
Tgl_posting	date	-	Tanggal posting

13) Rancangan Tabel Iklan Tengah

Tabel Rancang Bangun Sistem Informasi Pasar Ekraf (Ekonomi Kreatif) PKOR Way Halim Bandar Lampung Berbasis Web sebagai media promosi dan transaksi pada table 3.16 dibawah ini:

Nama Tabel : iklantengah
 Nama database : skripsi1

Primary key : id_iklantengah

Foreign key :

Tabel 3. 16 Tabel Iklan Tengah

Nama Field	Tipe Data	Length	Keterangan
Id_iklanatas	Int	5	Id iklan atas
judul	Varchar	100	Judul
username	Varchar	50	Username
url	Varchar	100	url
gambar	Varchar	100	Gambar
Tgl_posting	date	-	Tanggal posting

14) Rancangan Tabel Kata Jelek

Tabel Rancang Bangun Sistem Informasi Pasar Ekraf (Ekonomi Kreatif) PKOR Way Halim Bandar Lampung Berbasis Web sebagai media promosi dan transaksi pada table 3.17 dibawah ini:

Nama Tabel : katajelek

Nama database : skripsi1

Primary key : id_katajelek

Foreign key :

Tabel 3. 17 Tabel Kata Jelek

Nama Field	Tipe Data	Length	Keterangan
Id_jelek	Int	5	Id jelek
kata	Varchar	60	Kata
username	Varchar	50	Username
ganti	Varchar	60	ganti

15) Rancangan Tabel kategori

Tabel Rancang Bangun Sistem Informasi Pasar Ekraf (Ekonomi Kreatif) PKOR Way Halim Bandar Lampung Berbasis Web sebagai media promosi dan transaksi pada table 3.18 dibawah ini:

Nama Tabel : kategori
Nama database : skripsi1
Primary key : id_kategori
Foreign key :

Tabel 3. 18 Tabel Kategori

Nama Field	Tipe Data	Length	Keterangan
Id_kategoti	Int	5	Id kategori
Nama_kategori	Varchar	50	Nama kategori
Username	Varchar	50	Username
Kategori_seo	Varchar	100	Kateogri seo
Aktif	Enum	('Y'N)	Aktif
sidebar	Int	10	sidebar

16) Rancangan Tabel Komentar

Tabel Rancang Bangun Sistem Informasi Pasar Ekraf (Ekonomi Kreatif) PKOR Way Halim Bandar Lampung Berbasis Web sebagai media promosi dan transaksi pada table 3.19 dibawah ini:

Nama Tabel : komentar
Nama database : skripsi1
Primary key : id_komentar
Foreign key :

Tabel 3. 19 Tabel Komentar

Nama Field	Tipe Data	Length	Keterangan
Id_komentar	Int	5	Id komentar

Id_berita	Int	5	Is berita
Nama_komentar	Varchar	100	Nama komentar
url	Varchar	100	url
Isi_komentar	text	-	Isi komentar
Tgl	date	-	Tanggal
Jam_komentar	time	-	Jam komentar
Aktif	enum	('Y'N)	Aktif
email	Varchar	100	email

17) Rancangan Tabel Logo

Tabel Rancang Bangun Sistem Informasi Pasar Ekraf (Ekonomi Kreatif) PKOR Way Halim Bandar Lampung Berbasis Web sebagai media promosi dan transaksi pada table 3.20 dibawah ini:

Nama Tabel : logo
 Nama database : skripsi1
 Primary key : id_logo
 Foreign key :

Tabel 3. 20 Tabel logo

Nama Field	Tipe Data	Length	Keterangan
Id_logo	Int	5	Id logo
gambar	varchar	100	gambar

18) Rancangan Tabel Menu

Tabel Rancang Bangun Sistem Informasi Pasar Ekraf (Ekonomi Kreatif) PKOR Way Halim Bandar Lampung Berbasis Web sebagai media promosi dan transaksi pada table 3.21 dibawah ini:

Nama Tabel : menu
 Nama database : skripsi1
 Primary key : id_menu

Foreign key :

Tabel 3. 21 Tabel Menu

Nama Field	Tipe Data	Length	Keterangan
Id_menu	Int	5	Id menu
Id_parent	Int	5	Id parent
Nama_menu	varchar	30	Nama menu
Link	varchar	100	Link
Aktif	Enum	('ya'.'tidak')	Aktif
Position	Enum	('top'.'bottom')	Position
urutan	Int	3	Urutan

19) Rancangan Tabel Modul

Tabel Rancang Bangun Sistem Informasi Pasar Ekraf (Ekonomi Kreatif) PKOR Way Halim Bandar Lampung Berbasis Web sebagai media promosi dan transaksi pada table 3.22 dibawah ini:

Nama Tabel : modul
Nama database : skripsi1
Primary key : id_modul
Foreign key :

Tabel 3. 22 Tabel Modul

Nama Field	Tipe Data	Length	Keterangan
Id_modul	Int	5	Id modul
Nama_modul	Varchar	50	Nama modul
username	Varchar	50	username
Link	Varchar	100	link
Static_content	text	-	Static_content
gambar	Varchar	100	gambar
publish	enum	('Y'.'N')	publish

)	
status	enum	('user', 'admin')	status
aktif	enum	('Y','N')	aktif
Urutan	Int	5	Urutan
Link_seo	varchar	60	Link seo

20) Rancangan Tabel Mod Alamat

Tabel Rancang Bangun Sistem Informasi Pasar Ekraf (Ekonomi Kreatif) PKOR Way Halim Bandar Lampung Berbasis Web sebagai media promosi dan transaksi pada table 3.23 dibawah ini:

Nama Tabel : modul
 Nama database : skripsi1
 Primary key : id_modul
 Foreign key :

Tabel 3. 23 Tabel Mod Alamat

Nama Field	Tipe Data	Length	Keterangan
Id_alamat	Int	5	Id alamat
alamat	text	-	alamat

21) Rancangan Tabel Pasang Iklan

Tabel Rancang Bangun Sistem Informasi Pasar Ekraf (Ekonomi Kreatif) PKOR Way Halim Bandar Lampung Berbasis Web sebagai media promosi dan transaksi pada table 3.23 dibawah ini:

Nama Tabel : pasangiklan
 Nama database : skripsi1
 Primary key : id_pasang iklan
 Foreign key :

Tabel 3. 24 Tabel Pasang iklan

Nama Field	Tipe Data	Length	Keterangan
Id_pasangiklan	Int	5	Id pasangiklan
judul	Varchar	100	judul
username	Varchar	50	username
url	Varchar	100	url
gambar	Varchar	100	gambar
Tgl_posting	date	-	Tanggal posting

22) Rancangan Tabel Poling

Tabel Rancang Bangun Sistem Informasi Pasar Ekraf (Ekonomi Kreatif) PKOR Way Halim Bandar Lampung Berbasis Web sebagai media promosi dan transaksi pada table 3.25 dibawah ini:

Nama Tabel : poling
Nama database : skripsi1
Primary key : id_poling
Foreign key :

Tabel 3. 25 Tabel Poling

Nama Field	Tipe Data	Length	Keterangan
Id_poling	Int	5	Id poling
pihan	Varchar	100	piihan
status	Varchar	20	status
username	Varchar	50	usermae
rating	Int	5	rating
aktif	enum	('Y','N')	aktif

23) Rancangan Tabel RB Kategoti Produk

Tabel Rancang Bangun Sistem Informasi Pasar Ekraf (Ekonomi Kreatif) PKOR Way Halim Bandar Lampung Berbasis Web sebagai media promosi dan transaksi pada table 3.26 dibawah ini:

Nama Tabel : rb_kategori_produk

Nama database : skripsi1

Primary key : id_kategori_produk

Foreign key :

Tabel 3. 26 Tabel RB Kategoti Produk

Nama Field	Tipe Data	Length	Keterangan
Id_kategori_produk	Int	5	Id kategori produk
Nama_kategori	Varchar	255	Nama kategori
Kategori_seo	Varchar	255	Kategori seo

24) Rancangan Tabel RB Kategori Produk Sub

Tabel Rancang Bangun Sistem Informasi Pasar Ekraf (Ekonomi Kreatif) PKOR Way Halim Bandar Lampung Berbasis Web sebagai media promosi dan transaksi pada table 3.27 dibawah ini:

Nama Tabel : rb_kategori_produk_sub

Nama database : skripsi1

Primary key : id_kategori_produk_sub

Foreign key :

Tabel 3. 27 Tabel Modul

Nama Field	Tipe Data	Length	Keterangan
Id_kategori_produk_sub	Int	11	Id kategori produk sub
Id_kategori_produk	int	11	Id kategori produk
Nama_kategori_sub	Varchar	255	Nama kategori sub

Kategori_seo_sub	Varchar	255	Kategori seo sub
------------------	---------	-----	------------------

25) Rancangan Tabel RB Keterangan

Tabel Rancang Bangun Sistem Informasi Pasar Ekraf (Ekonomi Kreatif) PKOR Way Halim Bandar Lampung Berbasis Web sebagai media promosi dan transaksi pada table 3.28 dibawah ini:

Nama Tabel : rb_keterangan
 Nama database : skripsi1
 Primary key : id_keterangan
 Foreign key :

Tabel 3. 28 Tabel RB Keterangan

Nama Field	Tipe Data	Length	Keterangan
Id_keterangan	Int	5	Id keterangan
id_reseller	Int	11	Id reseller
keterangan	text	-	keterangan
Tanggal_posting	date	-	Tanggal posting

26) Rancangan Tabel RB Konfirmasi Pembayaran

Tabel Rancang Bangun Sistem Informasi Pasar Ekraf (Ekonomi Kreatif) PKOR Way Halim Bandar Lampung Berbasis Web sebagai media promosi dan transaksi pada table 3.29 dibawah ini:

Nama Tabel : rb_konfirmasi_pembayaran
 Nama database : skripsi1
 Primary key : id_konfirmasi_pembayaran
 Foreign key :

Tabel 3. 29 Tabel RB Konfirmasi Pembayaran

Nama Field	Tipe Data	Length	Keterangan
Id_konfirmasi_pembayaran	Int	11	Id konfirmasi pembayaran
Id_penjualan	Int	11	Id penjualan
Total_transfer	Varchar	20	Total transfer
Id_rekening	Int	11	Id rekening
Nama_pengirim	varchar	255	Nama pengirim
Tanggal_transfer	Date	-	Tanggal transfer
Bukti_transfer	varchar	255	Bukti transfer
Waktu_konfirmasi	datetime	-	Waktu konfirmasi

27) Rancangan Tabel RB Konfirmasi Pembayaran Konsumen

Tabel Rancang Bangun Sistem Informasi Pasar Ekraf (Ekonomi Kreatif) PKOR Way Halim Bandar Lampung Berbasis Web sebagai media promosi dan transaksi pada table 3.30 dibawah ini:

Nama Tabel : rb_konfirmasi_pembayaran_konsumen

Nama database : skripsi1

Primary key : id_konfirmasi_pembayaran

Foreign key :

Tabel 3. 30 Tabel RB Konfirmasi Pembayaran Konsumen

Nama Field	Tipe Data	Length	Keterangan
Id_konfirmasi_pembayaran	Int	11	Id konfirmasi pembayaran
Id_penjualan	Int	11	Id penjualan
Total_transfer	Varchar	20	Total transfer
Id_rekening	Int	11	Id rekening
Nama_pengirim	varchar	255	Nama pengirim
Tanggal_transfer	date	-	Tanggal transfer
Bukti_transfer	varchar	255	Bukti transfer
Waktu_konfirmasi	datetime	-	Waktu konfirmasi

28) Rancangan Tabel RB Konsumen

Tabel Rancang Bangun Sistem Informasi Pasar Ekraf (Ekonomi Kreatif) PKOR Way Halim Bandar Lampung Berbasis Web sebagai media promosi dan transaksi pada table 3.31 dibawah ini:

Nama Tabel : rb_konsumen

Nama database : skripsi1

Primary key : id_konsumen

Foreign key :

Tabel 3. 31 Tabel RB Konsumen

Nama Field	Tipe Data	Length	Keterangan
Id_konsumen	Int	11	Id konsumen
username	Varchar	60	username
password	text	-	password
Nama_lengkap	Varchar	255	Nama lengkap
email	varchar	60	email
Jenis_kelamin	enum	('laki-laki','perempuan')	Jenis kelamin
Tanggal_lahir	date	-	Tanggal lahir
Tempat_lahir	Varchar	100	Tempat lahir
Alamat_lengkap	text	-	Alamat lengkap
Kecamatan	varchar	255	kecamatan
Kota_id	Int	1	kota
No_hp	Varchar	11	Nomor hp
Foto	varchar	255	foto
Tanggal_daftar	date	-	Tanggal daftar

29) Rancangan Tabel RB Kota

Tabel Rancang Bangun Sistem Informasi Pasar Ekraf (Ekonomi Kreatif) PKOR Way Halim Bandar Lampung Berbasis Web sebagai media promosi dan transaksi pada table 3.32 dibawah ini:

Nama Tabel : rb_kota
Nama database : skripsi1
Primary key : id_kota
Foreign key :

Tabel 3. 32 Tabel RB Kota

Nama Field	Tipe Data	Length	Keterangan
Kota_id	Int	11	kota
Provinsi_id	Int	11	provinsi
Nama_kota	varchar	100	Nama kota

30) Rancangan Tabel RB Pembayaran Bonus

Tabel Rancang Bangun Sistem Informasi Pasar Ekraf (Ekonomi Kreatif) PKOR Way Halim Bandar Lampung Berbasis Web sebagai media promosi dan transaksi pada table 3.33 dibawah ini:

Nama Tabel : rb_pembayaran_Bonus
Nama database : skripsi1
Primary key : id_kota
Foreign key :

Tabel 3. 33 Tabel Pembayaran Bonus

Nama Field	Tipe Data	Length	Keterangan
Id_pembayaran_bo nus	Int	10	Id pembayaran bonus
usrname	varchar	60	usename
Nominal_bayar	Int	10	Nominal bayar
Waktu_bayar	date	-	Waktu bayar

31) Rancangan Tabel RB Pembelian

Tabel Rancang Bangun Sistem Informasi Pasar Ekraf (Ekonomi Kreatif) PKOR Way Halim Bandar Lampung Berbasis Web sebagai media promosi dan transaksi pada table 3.34 dibawah ini:

Nama Tabel : rb_pembelian

Nama database : skripsi1

Primary key : id_pembelian

Foreign key :

Tabel 3. 34 Tabel Pembelian

Nama Field	Tipe Data	Length	Keterangan
Id_pembelian	Int	11	Id pembelian
Kode_pembelian	varchar	50	Kode pembelian
Id_supplier	Int	11	Id supplier
Waktu_beli	datetime	-	Waktu beli

32) Rancangan Tabel RB Pembelian Detail

Tabel Rancang Bangun Sistem Informasi Pasar Ekraf (Ekonomi Kreatif) PKOR Way Halim Bandar Lampung Berbasis Web sebagai media promosi dan transaksi pada table 3.35 dibawah ini:

Nama Tabel : rb_pembelian_detail

Nama database : skripsi1

Primary key : id_pembelian_Detail

Foreign key :

Tabel 3. 35 Tabel Pembelian Detail

Nama Field	Tipe Data	Length	Keterangan
Id_pembelian_detail	Int	11	Id pembelian detail
Id_pembelian	Int	1	Id pembelian

Id_produk	Int	11	Id produk
Harga_pesanan	Int	11	Harga pesanan
Jumlah_pesanan	Int	11	Jumlah pesanan
satuan	varchar	50	satuan

33) Rancangan Tabel RB Pencairan Bonus

Tabel Rancang Bangun Sistem Informasi Pasar Ekraf (Ekonomi Kreatif) PKOR Way Halim Bandar Lampung Berbasis Web sebagai media promosi dan transaksi pada table 3.36 dibawah ini:

Nama Tabel : rb_pencairan_bonus
 Nama database : skripsi1
 Primary key : id_pencairan_bonus
 Foreign key :

Tabel 3. 36 Tabel Pencairan Bonus

Nama Field	Tipe Data	Length	Keterangan
Id_pencairan_bonus	Int	11	Id pencairan bonus
Id_reseller	int	1	Id reseller
Bonus_referral	int	11	Bonus referral
waktu_pencairan	datetime	-	Waktu pencairan

34) Rancangan Tabel RB Pencairan Reward

Tabel Rancang Bangun Sistem Informasi Pasar Ekraf (Ekonomi Kreatif) PKOR Way Halim Bandar Lampung Berbasis Web sebagai media promosi dan transaksi pada table 3.37 dibawah ini:

Nama Tabel : rb_pencairan_reward
 Nama database : skripsi1
 Primary key : id_pencairan_reward
 Foreign key :

Tabel 3. 37 Tabel Pencairan Reward

Nama Field	Tipe Data	Length	Keterangan
Id_pencairan_reward	Int	11	Id pencairan reward
Id_reseller	int	1	Id reseller
Id_reward	int	11	Id reward
Reward_date	varchar	10	Reward date
Waktu_pencairan	date	-	Waktu pencairan

35) Rancangan Tabel RB Penjualan

Tabel Rancang Bangun Sistem Informasi Pasar Ekraf (Ekonomi Kreatif) PKOR Way Halim Bandar Lampung Berbasis Web sebagai media promosi dan transaksi pada table 3.38 dibawah ini:

Nama Tabel : rb_penjualan

Nama database : skripsi1

Primary key : id_penjualan

Foreign key :

Tabel 3. 38 Tabel Penjualan

Nama Field	Tipe Data	Length	Keterangan
Id_penjualan	Int	11	Id penjualan
Kode_transaksi	varchar	50	Kode transaksi
Id_pembeli	int	11	Id pembeli
Id_penjual	int	11	Id penjualan
Status_pembeli	enum	('reseller', 'konsumen')	Status pembelian
Status_penjual	enum	('admin', 'reseller')	Status penjualan
Kurir	varchar	255	kurir
service	varchar	255	service

ongkir	int	11	ongkir
Waktu_transaksi	datetime	-	Waktu_transaksi
proses	enum	('0','1', '2')	proses

36) Rancangan Tabel RB Penjualan Detail

Tabel Rancang Bangun Sistem Informasi Pasar Ekraf (Ekonomi Kreatif) PKOR Way Halim Bandar Lampung Berbasis Web sebagai media promosi dan transaksi pada table 3.39 dibawah ini:

Nama Tabel : rb_penjualan_detail
 Nama database : skripsi1
 Primary key : id_penjualan_detail
 Foreign key :

Tabel 3. 39 Tabel Penjualan Detail

Nama Field	Tipe Data	Length	Keterangan
Id_penjualan_detail	Int	11	Id penjualan detail
Id_penjual	Int	11	Id penjual
Id_produk	int	11	Id produk
jumlah	int	11	jumlah
diskon	Int	11	diskon
Harga_jual	Int	11	Harga_jual
satuan	varchar	50	satuan

37) Rancangan Tabel Penjualan temp

Tabel Rancang Bangun Sistem Informasi Pasar Ekraf (Ekonomi Kreatif) PKOR Way Halim Bandar Lampung Berbasis Web sebagai media promosi dan transaksi pada table 3.40 dibawah ini:

Nama Tabel : rb_penjualan_temp
 Nama database : skripsi1

Primary key : id_penjualan_temp

Foreign key :

Tabel 3. 40 Tabel Penjualan temp

Nama Field	Tipe Data	Length	Keterangan
Id_penjualan_detail	Int	11	Id penjualan detail
session	varchar	50	session
Id_produk	int	11	Id produk
jumlah	int	11	jumlah
Diskon	Int	11	diskon
Harga_jual	Int	11	Harga_jual
Satuan	varchar	50	satuan
Waktu_order	datetime	-	Waktu

38) Rancangan Tabel RB Produk

Tabel Rancang Bangun Sistem Informasi Pasar Ekraf (Ekonomi Kreatif) PKOR Way Halim Bandar Lampung Berbasis Web sebagai media promosi dan transaksi pada table 3.41 dibawah ini:

Nama Tabel : rb_produk

Nama database : skripsi1

Primary key : id_produk

Foreign key :

Tabel 3. 41 Tabel produk

Nama Field	Tipe Data	Length	Keterangan
Id_produk	Int	11	Id produk
Id_produk_perusahaan	Int	11	Id produk perusahaan
Id_kategori_produk	int	11	Id kategori produk
Id_kategori_produk_sub	int	11	Id kategori produk sub

Id_reseller	Int	11	Id reseller
Nama_produk	varchar	255	Nama produk
Produk_seo	varchar	255	Produk_seo
Satuan	varchar	50	Satuan
Harga_beli	int	11	Harga beli
Harga_reseller	int	11	Harga reseller
Harga_konsumen	int	11	Harga konsumen
Berat	varchar	50	Berat
Gambar	varchar	255	Gambar
Keterangan	text	-	Keterangan
username	varchar	50	Username
Waktu_input	datetime	-	Waktu input

39) Rancangan Tabel RB Produk Diskon

Tabel Rancang Bangun Sistem Informasi Pasar Ekraf (Ekonomi Kreatif) PKOR Way Halim Bandar Lampung Berbasis Web sebagai media promosi dan transaksi pada table 3.42 dibawah ini:

Nama Tabel : rb_produk_diskon

Nama database : skripsi1

Primary key : id_produk_diskon

Foreign key :

Tabel 3. 42 Tabel Produk Diskon

Nama Field	Tipe Data	Length	Keterangan
Id_produk_diskon	Int	11	Id produk
Id_produk	Int	11	Id produk perusahaan
Id_reseller	Int	11	Id kategori produk
Diskon	Int	11	Id kategori produk sub

40) Rancangan Tabel RB Provinsi

Tabel Rancang Bangun Sistem Informasi Pasar Ekraf (Ekonomi Kreatif) PKOR Way Halim Bandar Lampung Berbasis Web sebagai media promosi dan transaksi pada table 3.43 dibawah ini:

Nama Tabel : rb_provinsi
Nama database : skripsi1
Primary key : id_provinsi
Foreign key :

Tabel 3. 43 Tabel Provinsi

Nama Field	Tipe Data	Length	Keterangan
Provinsi_id	Int	11	provinsi
Nama_provinsi	varchar	50	Nama provinsi

41) Rancangan Tabel RB Rekening

Tabel Rancang Bangun Sistem Informasi Pasar Ekraf (Ekonomi Kreatif) PKOR Way Halim Bandar Lampung Berbasis Web sebagai media promosi dan transaksi pada table 3.44 dibawah ini:

Nama Tabel : rb_rekening
Nama database : skripsi1
Primary key : id_rekening
Foreign key :

Tabel 3. 44 Tabel Rekening

Nama Field	Tipe Data	Length	Keterangan
Id_rekening	Int	11	Rekening
Nama_bank	varchar	50	Nama bank

No_rekening	varchar	50	No rekening
Pemilik_rekening	varchar	150	Pemilik rekening

42) Rancangan Tabel RB Rekening Reseller

Tabel Rancang Bangun Sistem Informasi Pasar Ekraf (Ekonomi Kreatif) PKOR Way Halim Bandar Lampung Berbasis Web sebagai media promosi dan transaksi pada table 3.45 dibawah ini:

Nama Tabel : rb_rekening_reseller
 Nama database : skripsi1
 Primary key : id_rekening_reseller
 Foreign key :

Tabel 3. 45 Tabel Rekening Reseller

Nama Field	Tipe Data	Length	Keterangan
Id_rekening_reseller	Int	11	Rekening reseller
Id_reseller	Int	11	Reseller
Nama_bank	Varchar	50	Nama bank
No_rekening	Varchar	50	Nomor rekening
Pemilik_rekening	Varchar	150	Pemilik rekening

43) Rancangan Tabel RB Reseller

Tabel Rancang Bangun Sistem Informasi Pasar Ekraf (Ekonomi Kreatif) PKOR Way Halim Bandar Lampung Berbasis Web sebagai media promosi dan transaksi pada table 3.46 dibawah ini:

Nama Tabel : rb_reseller
 Nama database : skripsi1
 Primary key : id_reseller
 Foreign key :

Tabel 3. 46 Tabel Reseller

Nama Field	Tipe Data	Length	Keterangan
Id_seller	Int	11	Id seller
Username	varchar	50	Username
Password	Varchar	255	Password
Nama_reseller	Varchar	255	Nama reseller
Jenis_kelamin	Varchar	50	Jenis kelamin
Kota_id	int	11	Kota
Alamat_lengkap	text	-	Alamat lengkap
No_telpon	varchar	5	Nomore telepon
Email	varchar	10	Email
Kode_pos	int	7	Kode pos
Keterangan	text	-	Keterangan
Foto	varchar	255	Foto
Referral	varchar	50	Referral
Tanggal_daftar	datetime	-	Tanggal daftar

44) Rancangan Tabel RB Reseller COD

Tabel Rancang Bangun Sistem Informasi Pasar Ekraf (Ekonomi Kreatif) PKOR Way Halim Bandar Lampung Berbasis Web sebagai media promosi dan transaksi pada table 3.47 dibawah ini:

Nama Tabel : rb_reseller_cod

Nama database : skripsi1

Primary key : id_reseller_cod

Foreign key :

Tabel 3. 47 Tabel Reseller COD

Nama Field	Tipe Data	Length	Keterangan
Id_cod	Int	11	Id cod
Id_reseller	int	11	Id reseller

Nama_alamat	Varchar	255	Nama alamat
Biaya_cod	int	11	Biaya cod

45) Rancangan Tabel RB Setting

Tabel Rancang Bangun Sistem Informasi Pasar Ekraf (Ekonomi Kreatif) PKOR Way Halim Bandar Lampung Berbasis Web sebagai media promosi dan transaksi pada table 3.48 dibawah ini:

Nama Tabel : rb_ setting
 Nama database : skripsi1
 Primary key : id_setting
 Foreign key :

Tabel 3. 48 Tabel Setting

Nama Field	Tipe Data	Length	Keterangan
Id_setting	Int	11	Id setting
Referral	int	11	Referral
Tanggal_pencairan	Varchar	11	Tanggal Pencairan
aktif	enum	('Y','N')	Aktif

3.3.2.7 Desain terperinci Rancangan Input Output

Desain terperinci rancangan input dan output merupakan desain rancangan yang akan di implementasikan kedalam Bahasa pemrograman, rancangan ini di bagi menjadi dua, yaitu rancangan *input* (masukan) dan *output* (keluaran). Rancangan *input* merupakan rancangan yang akan digunakan untuk memasukkan data kedalam sistem. Sedangkan *output* merupakan rancangan yang akan digunakan untuk menampilkan data yang ada pada sistem.

A. Form Halaman Utama

Form halaman utama merupakan tampilan awal atau halaman depan saat membuka web Pasar EKRAF (Ekonomi Kreatif) seperti pada gambar 3.12 sebagai berikut.

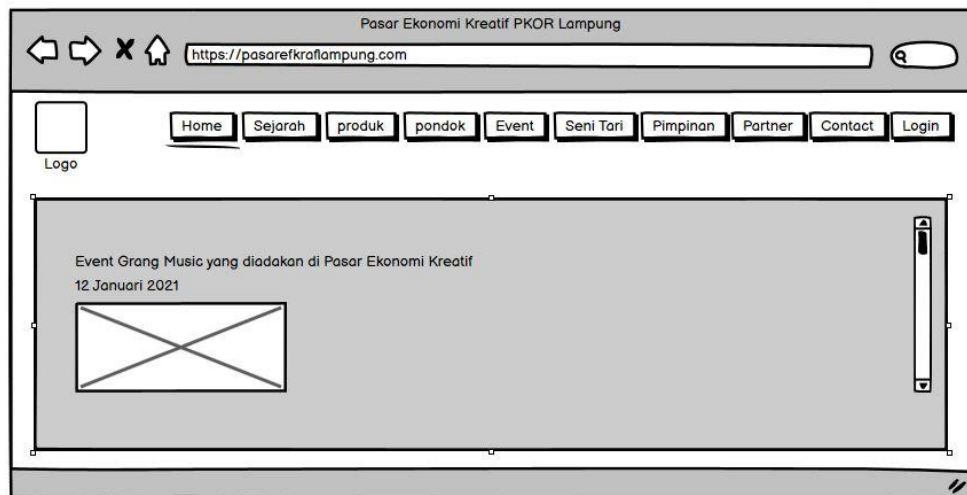

Gambar 3. 12Form Halaman Utama

B. Form Halaman Sejarah berisi informasi sejarah Pasar EKRAF (Ekonomi Kreatif) seperti pada gambar 3.13 sebagai berikut.

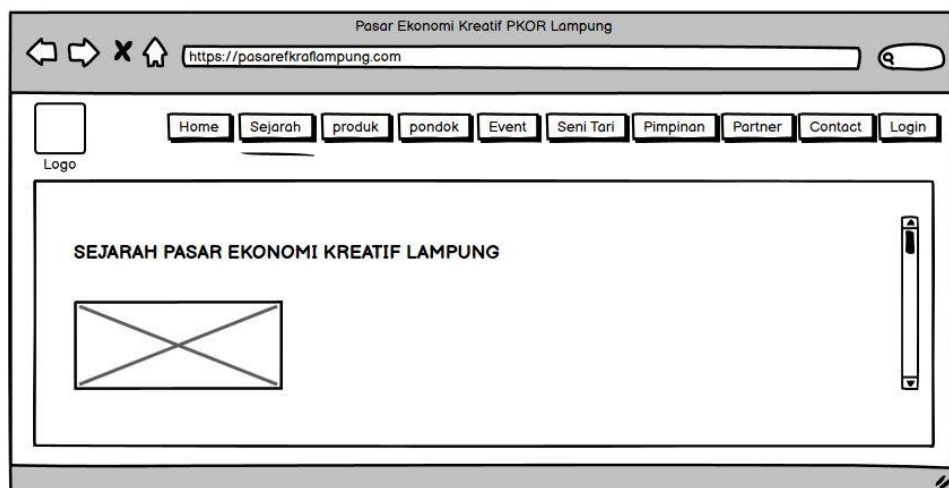

Gambar 3. 13 Form Halaman Sejarah

C. Form Halaman Produk

Form Halaman Produk merupakan form yang berisi produk-produk haris tangan kreatifitas yang berada di Pasar Ekonomi Kreatif seperti pada gambar 3.14 sebagai berikut.

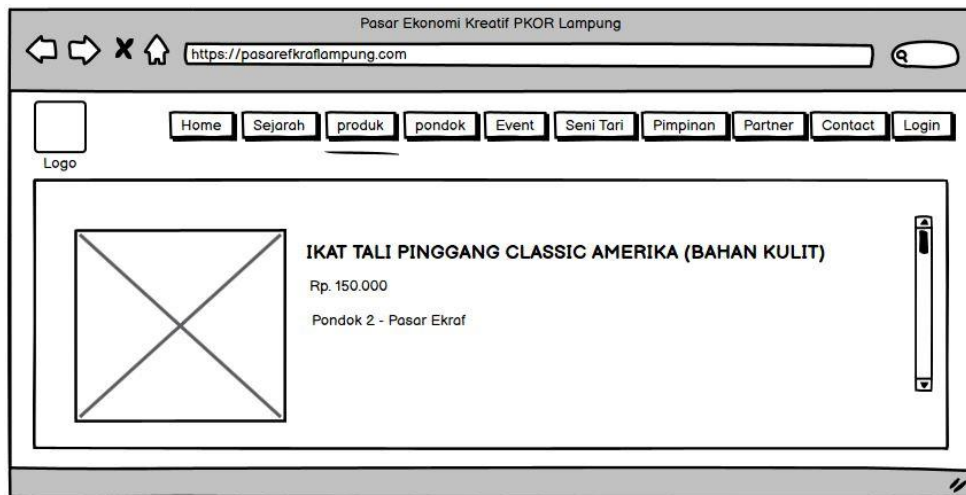

Gambar 3. 14 Halaman Produk

D. Form Halaman Pondok

Form Halaman Pondok merupakan form yang berisi tentang pengenalan 12 Pondok Pasar EKRAF (Ekonomi kreatif) seperti gambar 3.15 sebagai berikut.

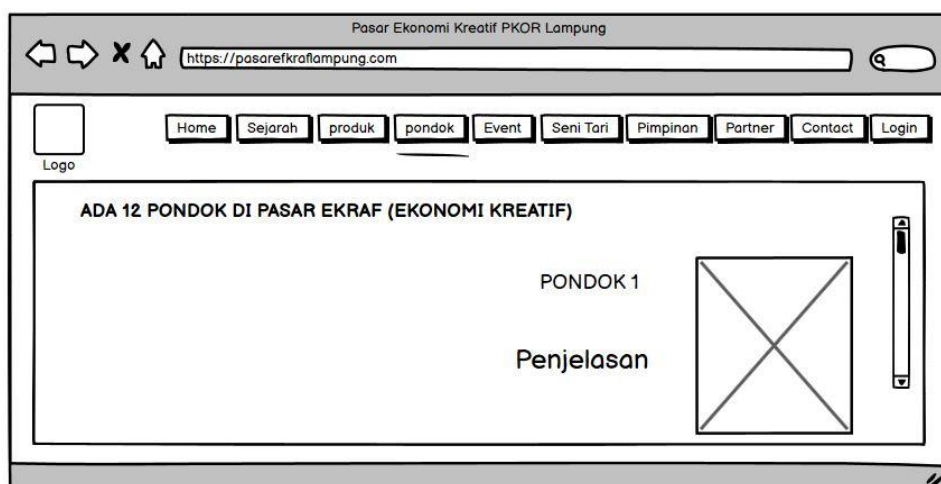

Gambar 3. 15 Form Pondok

E. Form Event

Form Event berisi tentang Pendaftaran event atau acara di Pasar EKRAF (Ekonomi Kreatif) seperti gambar 3.16 sebagai berikut.

The screenshot shows a web browser window with the URL <https://pasarekraf Lampung.com>. The page title is "Pasar Ekonomi Kreatif PKOR Lampung". The navigation menu includes: Home, Sejarah, produk, pondok, **Event**, Seni Tari, Pimpinan, Partner, Contact, and Login. The main content area is titled "Pendaftaran Event" and contains the following form fields: Nama, Email, Nomor HP, Nama Acara, and Tanggal (with a calendar icon). A "Daftar Berhasil" button is located at the bottom right of the form.

Gambar 3. 16 Form Event

F. Form Seni Tari

Form Seni Tari merupakan form yang berisi tentang Pendaftaran Seni Tari di Pasar EKRAF (Ekonomi Kreatif) seperti gambar 3.17 sebagai berikut.

The screenshot shows a web browser window with the URL <https://pasarekraf Lampung.com>. The page title is "Pasar Ekonomi Kreatif PKOR Lampung". The navigation menu includes: Home, Sejarah, produk, pondok, Event, **Seni Tari**, Pimpinan, Partner, Contact, and Login. The main content area is titled "Pendaftaran Seni Tari" and contains the following form fields: Nama, Nomor HP, Umur, Tanggal lahir, and Alamat. A "Daftar Berhasil" button is located at the bottom right of the form.

Gambar 3. 17 Form Seni Tari

G. Form Pimpinan

Form Pimpinan merupakan form yang berisi tentang Pimpinan Pasar EKRAF (Ekonomi Kreatif) seperti gambar 3.18 sebagai berikut.

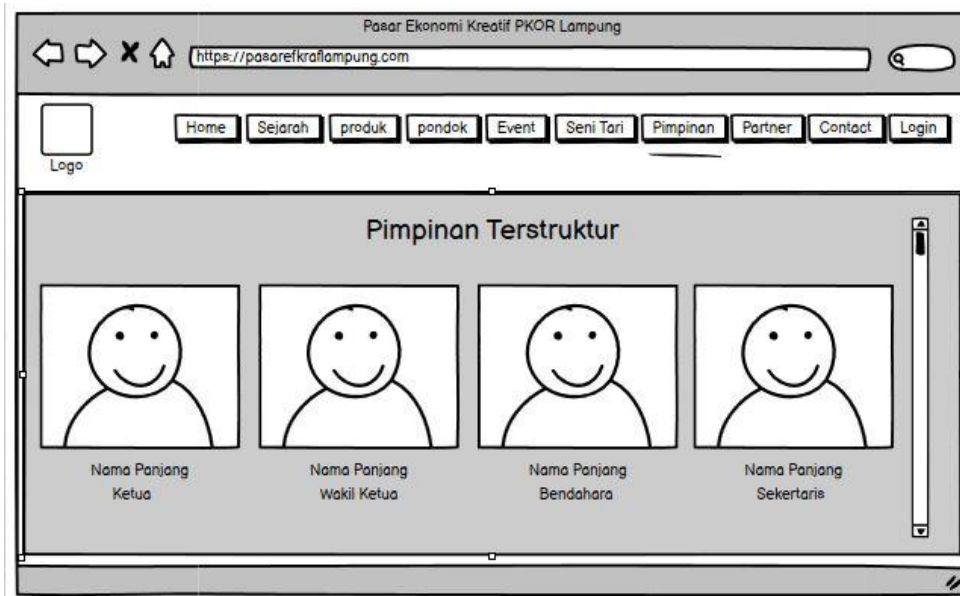

Gambar 3. 18 Form Pimpinan

H. Form Partner

Form Partner merupakan form yang berisi tentang partner perusahaan yang saling kerja sama dengan Pasar EKRAF (Ekonomi Kreatif) seperti gambar 3.19 sebagai berikut.

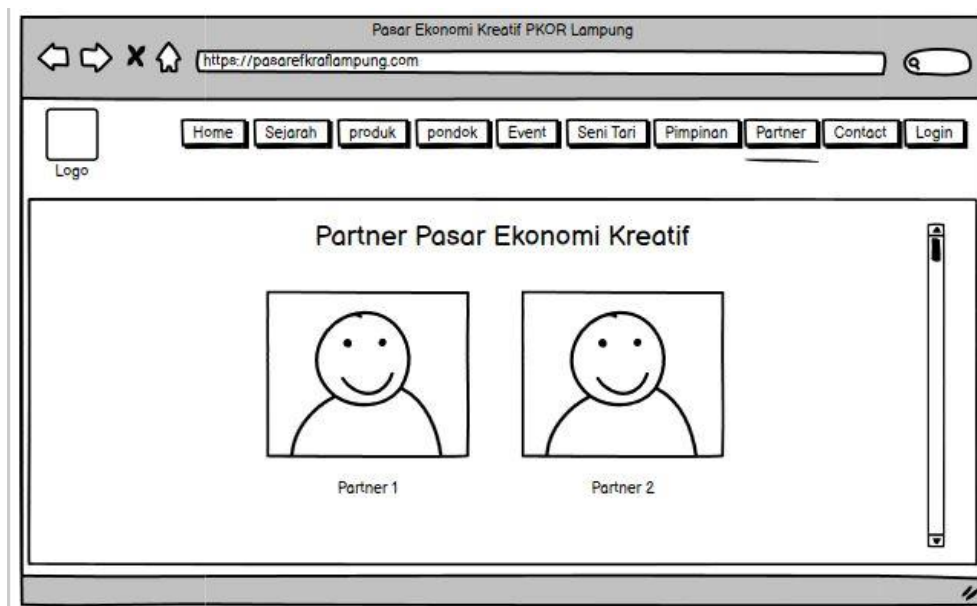

Gambar 3. 19 Form Partner

I. Form Contact

Form Contact merupakan form yang berisi tentang contact Pasar EKRAF (Ekonomi Kreatif) seperti gambar 3.20 sebagai berikut.

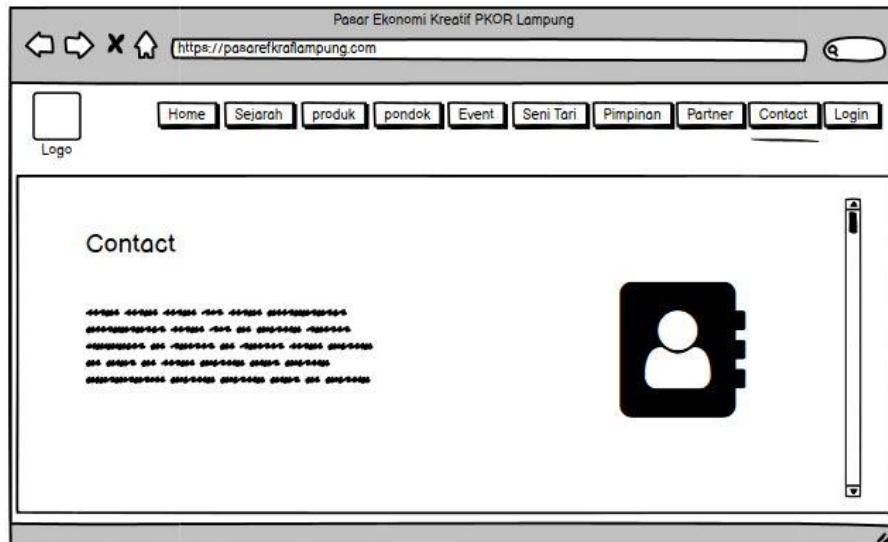

Gambar 3. 20 Form Contact