

BAB II

GAMBARAN UMUM PERUSAHAAN

2.1 Sejarah Perusahaan

Institut Informatika dan Bisnis Darmajaya merupakan salah satu perguruan tinggi swasta yang ada di Kota Bandar Lampung. Nama “Darmajaya” merupakan akronim dari “Dharma Bhakti dan Jasa Yoenidar Alfian. Didirikan pada tanggal 05 Juni 1997 dengan nama Sekolah Tinggi Manajemen Informatika dan Komputer Darmajaya. Program Studi Manajemen adalah kesatuan rencana pembelajaran yang mengkaji, menerapkan, dan mengembangkan ilmu manajemen. Ilmu manajemen mempunyai tujuan (goals) untuk mendapatkan konten yang terbaik dari pengelolaan sumber daya secara efektif dan efisien melalui konsep dan metode bisnis. Pengkajian keilmuan program studi Manajemen mencakup perancangan dan pengelolaan aktivitas dari sumber daya manusia, keuangan, operasional, pemasaran dan aspek teknologi untuk mencapai tujuan organisasi/perusahaan serta beradaptasi dan mengantisipasi perubahan bisnis sekarang dan di masa yang akan datang.

Faktor penting organisasi modern agar unggul secara kompetitif adalah menumbuhkan kembangkan jiwa berwirausaha, manajerial dengan memanfaatkan teknologi informasi dan komunikasi dalam persaingan bisnis. Fakta ini melahirkan suatu kebutuhan akan sumber daya manusia yang cukup besar untuk membangun dan mengelola ekonomi bisnis berbasis teknologi. Jurusan Manajemen S1 Fakultas Ekonomi & Bisnis IBI Darmajaya Lampung mempersiapkan lulusannya untuk mempunyai karakter, etika dan moral, memiliki pengetahuan dan keahlian di bidang Keuangan, Pemasaran, SDM dan operasional dengan kurikulum berbasis kompetensi serta sarana teknologi informasi yang memadai dan staf pengajar yang berpengalaman.

2.2 Visi dan Misi Prodi Manajemen IIB Darmajaya

2.2.1 Visi Perusahaan

Tahun 2026 menjadi program studi yang unggul dan berdaya saing tinggi di bidang bisnis dan teknologi informasi di Indonesia.

2.2.2 Misi Perusahaan

1. Menyelenggarakan pembelajaran yang berkualitas dengan proses yang terstandar, kreatif dan adaptif terhadap kemajuan teknologi informasi.
2. Meningkatkan kualitas dan kuantitas penelitian dan pengabdian kepada masyarakat dalam bidang manajemen.
3. Meningkatkan budaya profesionalisme dalam tata kelola program studi berbasis teknologi informasi.
4. Menciptakan suasana akademik yang kondusif.

2.3 Bidang Usaha Atau Kegiatan Utama Perusahaan.

2.3.1. Prodi Manajemen IIB Darmajaya

Prodi Manajemen IIB Darmajaya adalah salah satu prodi yang ada di IIB Darmajaya. Prodi Manajemen bekerja dalam bidang melayani mahasiswa yang memilih jurusan Manajemen dan memiliki tiga konsentrasi yaitu Manajemen Pemasaran, Manajemen Sumber Daya Manusia, dan Manajemen Keuangan.

2.3.2 Lokasi Perusahaan Tempat Kerja Praktek

kerja praktek dilaksanakan di Prodi Manajemen IIB Darmajaya yang berlokasi di JL. ZA. Pagar Alam No. 93, Gedong Meneng, Kec Rajabasa, Kota Bandar Lampung, Lampung 35141.

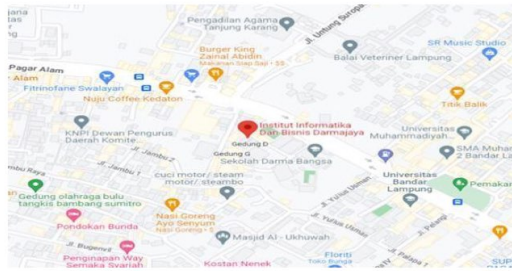

Gambar 2.1 IIB Darmajaya

Sumber: Google Maps

2.4 Struktur Organisasi Perusahaan

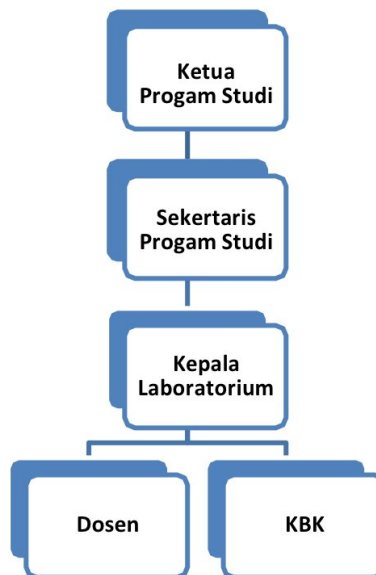

Gambar 2.2 Struktur Organisasi Perusahaan

Sumber: Program Studi Manajemen IIB Darmajaya