

# **BAB 1**

## **PENDAHULUAN**

### **1.1 Latar Belakang**

Praktik Kerja Pengabdian Masyarakat (PKPM) merupakan salah satu perwujudan dari Tri Dharma Perguruan Tinggi. Praktek Kerja Pengabdian Masyarakat (PKPM) merupakan salah satu bentuk pengaplikasian ilmu yang telah didapat di kampus dan kegiatan yang bersifat sosial atau praktek kerja yang dilakukan oleh sekelompok mahasiswa yang bersifat mengabdikan terhadap masyarakat. PKPM bagi mahasiswa diharapkan dapat menjadi suatu pengalaman belajar yang baru menambah pengetahuan, kemampuan, dan kesadaran hidup bermasyarakat. Bagi masyarakat, kehadiran mahasiswa/i diharapkan mampu memberikan motivasi dan inovasi dalam bidang sosial kemasyarakatan.

Salah satu tempat pelaksanaan kegiatan PKPM berada di Kec. Negeri Katon, Pesawaran. Negeri Katon sendiri terdiri dari beberapa Desa didalamnya. Salah satunya yakni Desa Pujorahayu sebagai tempat dijadikannya kegiatan PKPM kami pada tahun ini, 2023. Yang berlangsung selama 30 hari mulai dari tanggal 2 Agustus sampai 31 Agustus 2023.

Di era perkembangan ilmu dan teknologi serta tingginya persaingan dalam dunia bisnis merupakan tantangan yang harus dihadapi oleh semua pihak, terutama dalam Usaha Mikro Kecil Menengah (UMKM). UMKM memiliki peran penting dalam peningkatan perekonomian masyarakat kecil dan stabilitas perekonomian Negara kita. Penyerapan tenaga kerja oleh UMKM, terutama yang berada dipelosok Desa sekalipun yang jauh dari perkembangan zaman sangat membantu perekonomian masyarakat sekitar. Contohnya di Desa Pujorahayu banyak usaha yang dikelola warga lokal, mulai dari batu bata dan genteng, roti, gula merah, pengrajin, keripik pisang, singkong dan sejenisnya, dll. Usaha tersebut sebagian besar masih berputar didalam Desa dan masing-masing belum terlalu mengenal teknologi.

Hasil setelah kami survey lokasi dan melakukan wawancara, permasalahan yang dapat kami simpulkan bahwa produsen menghabiskan waktu untuk memproduksi, kurangnya SDM, dan kurangnya penguasaan dalam pengelolaan teknologi. Sehingga banyak usaha mikro kecil dan menengah membutuhkan bimbingan maupun binaan dalam pengelolaan teknologi dan strategi pemasarannya. SiMonik merupakan system monitoring dan evaluasi pelayanan

Publik adalah wadah bagi pelaku usaha mikro kecil dan menengah untuk memperkenalkan produk-produk yang mereka ciptakan dengan inovasi-inovasi baru yang membangkitkan semangat bagi pelaku usaha untuk terus berkembang dan maju. SiMonik sama halnya dengan E-commers pada umumnya, namun saat ini walaupun era perkembangan zaman semakin meningkat banyak juga yang mengangkrakannya, dengan begitu upaya terus untuk membantu memajukan UMKM yang ada kita dapat memaksimalkan SiMonik dalam meningkatkan proses penjualan maupun promosi produk.

Berdasarkan uraian diatas kami mengangkat masalah yang dihadapi oleh UMKM-UMKM yang ada di Desa Pujorahayu dengan judul **“STRATEGI PENGEMBANGAN UMKM GULA AREN DAN PENINGKATAN PRODUKTIVITAS SDM YANG ADA DI DESA PUJORAHAYU”**

### **1.1.1 Profil dan Potensi Desa**

Desa Pujo Rahayu adalah salah satu Desa di Kecamatan negeri Katon yang mempunyai luas wilayah  $\pm 475$  Ha. Dilihat dari topografi dan kontur tanah, Desa Pujo Rahayu Kecamatan Negeri Katon secara umum berupa persawahan dan perladangan yang berada pada ketinggian antara  $\pm 101,8$  M diatas permukaan laut dengan suhu rata – rata berkisar antara 270 – 300 Celcius. Desa Pujo Rahayu terdiri dari 3 Dusun dan 12 RT. Orbitasi dan waktu tempuh dari ibu kota Kecamatan 0,5 Km dengan waktu tempuh 10 menit dan dari ibu kota Kabupaten  $\pm 10$  Km dengan waktu tempuh 15 menit. Batas – batas administratif Pemerintahan Desa Pujo Rahayu, Kecamatan Negeri Katon sebagai beriku:

- 1) Sebelah Utara : Desa Lumberejo Kecamatan Negeri Katon Kabupaten Pesawaran
- 2) Sebelah Timur : Desa Kalirejo Kecamatan Negeri Katon Kabupaten Pesawaran
- 3) Sebelah Selatan : Desa Karangrejo Kecamatan Negeri Katon Kabupaten Pesawaran
- 4) Sebelah Barat : Pekon Mataram Kecamatan Gading Rejo Kabupaten Pringsewu.

Perkembangan penduduk Desa Pujorahayu hingga kini tercatat sebanyak 3.424 jiwa yang terdiri dari 1.709 laki-laki dan 1.715 perempuan. Pencarian penduduk Desa Pujorahayu Kecamatan Negeri Katon Kabupaten Pesawaran terdiri dari: Petani, Buruh Tani, Pedagang

Keliling, PNS, TNI / Polri, Karyawan Swasta dan Wirausaha. Sarana Pendidikan yang terdapat di Desa Pujorahayu meliputi : pendidikan TK / PAUD dan Sekolah Dasar (SD / MI).

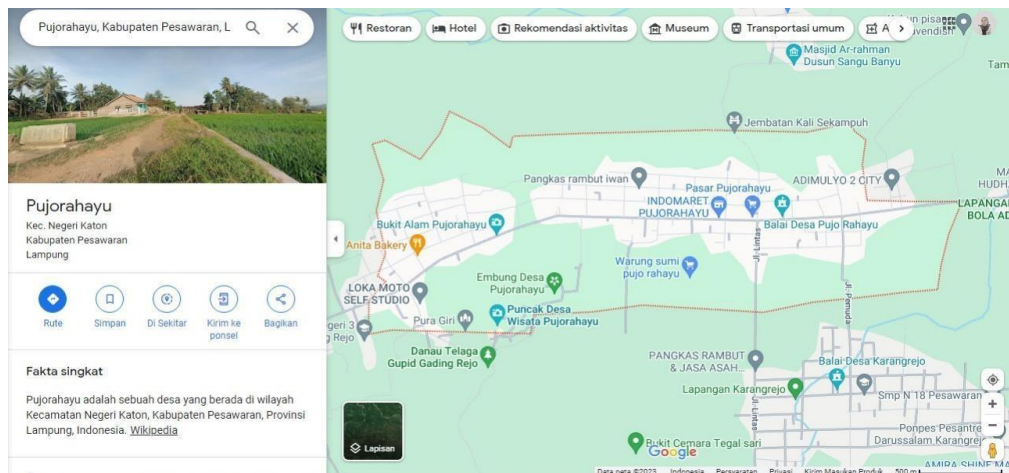

Gambar 1.1 Lokasi Desa Pujorahayu

### 1.1.2 Profil UMKM

Di Desa Pujorahayu banyak usaha yang dikelola warga lokal, mulai dari batu bata dan genteng, roti, gula merah, pengrajin, keripik pisang, singkong dan sejenis nya, dll. Berikut beberapa profil UMKM yang dapat dilihat dibawah ini;

Nama Pemilik	: Betty
Nama Usaha	: Gula Aren
Alamat Usaha	: Desa Pujorahayu, Dusun 2, RT 03
Jenis Usaha	: Perseorangan
Jenis Produk	: Kuliner/Makanan
Skala Usaha	: Kecil Menengah
Tahun Berdiri	2020
Produk yang Ditawarkan	: Gula Merah
Jumlah Tenaga Kerja	2
No. Telp/HP	085789635112

## **1.2 Rumusan Masalah**

Berdasarkan latar belakang di atas rumusan masalah dalam penulisan laporan ini yaitu:

1. Bagaimana perkembangan produk gula aren di desa pujorahayu?
2. Bagaimana pemasaran produk gula aren dilakukan melalui media sosial?
3. Bagaimana strategi pengembangan UMKM gula aren?

## **1.3 Tujuan dan Manfaat**

### **1.3.1 Tujuan**

Tujuan dari pembuatan program PKPM ini adalah sebagai berikut:

1. Untuk membentuk strategi pengembangan UMKM keripik tahu yang ada di desa jati indah.
2. Untuk mengetahui bagaimana cara memasarkan melalui media sosial .
3. Untuk mengetahui bagaimana membuat produk keripik tahu di desa jati indah .

### **1.3.2 Manfaat**

#### **1.3.2.1 Manfaat Bagi Mahasiswa**

Manfaat yang kami peroleh dari pelaksanaan PKPM di Desa Pujorahayu, Kecamatan Negeri Katon, antara lain:

1. Peningkatan nilai-nilai seperti kemandirian, disiplin, kemampuan bersosialisasi, tanggung jawab, kemampuan membangun kerjasama, dan kepemimpinan.
2. Penambahan wawasan dan pengalaman yang bermanfaat sebagai bekal untuk masa depan.
3. Terbentuknya hubungan baru dan toleransi dalam lingkungan masyarakat yang kami layani.

#### **1.3.2.2 Manfaat Bagi Desa Pujorahayu**

Manfaat yang didapatkan oleh Desa melalui kegiatan ini antara lain:

1. Meningkatkan eksposur dan visibilitas Desa secara online
2. Memaksimalkan potensi pengembangan Desa yang lebih lanjut.

3. Memberikan akses masyarakat maupun pengunjung untuk mencari informasi mengenai Desa.

### **1.3.2.3 Manfaat Bagi UMKM**

1. Meningkatkan promosi produk UMKM
2. Membantu memasarkan produk
3. Menjangkau pelanggan lebih banyak

## **1.4 Mitra yang Terlibat**

Mitra yang terlibat dalam pelaksanaan Praktik Kerja Pengabdian Masyarakat (PKPM) ini yaitu:

1. Desa Pujorahayu, Kecamatan Negeri Katon, Kabupaten Pesawaran
2. UMKM – UMKM Desa Pujorahayu
3. Masyarakat Desa Pujorahayu