

BAB I

PENDAHULUAN

1.1 Latar Belakang

Praktek Kerja Pengabdian Masyarakat (PKPM) merupakan suatu wujud nyata dari ilmu yang didapat dibangku kuliah untuk diterapkan secara nyata dalam kehidupan sehari-hari di masyarakat, sehingga ilmu yang diperoleh dapat diaplikasikan dan dikembangkan dalam kehidupan masyarakat luas. Bagi masyarakat, kehadiran mahasiswa diharapkan mampu memberikan motivasi dan inovasi. Dalam program PKPM tahun ini Desa pulau pahawang adalah salah satu tempat yang menjadi pelaksanaan kegiatan PKPM tepatnya berada di Kecamatan marga punduh , Kabupaten pesawaran.

Di era sekarang banyak UMKM yang bermunculan baik di sektor makanan dan lain lain. Seperti di pulau pahawang sendiri banyak orang yang memiliki usaha UMKM dari mulai keripik jengkol kerupuk bahkan kuliner seperti dodol mangrup ,kerupuk ikan dan lain lain. UMKM “dodol mangrup didirikan oleh ibu nur .Terkhusus untuk kerupuk ikan disini memiliki kerupuk ikan yang sangat spesial yaitu kerupuk ikan king kobia mak endut yang di dirikan oleh bapak suhadi ,Kerupuk Ikan Mak Endut terletak di dusun 2 Pulau Pahawang lebih tepatnya di dusun penggetahan bukan hanya kerupuk ikan king kobia saja pak suhadi juga memiliki banyak jenis kerupuk seperti kerupuk tenggiri dan lainnya .

Pada dasarnya dari segi rasa, Kerupuk Ikan Mak Endut mampu bersaing dengan kerupuk ikan yang ada di Kecamatan marga pundung. Selain itu, keunggulan dari Usaha Kerupuk Ikan adalah, semua produksinya menggunakan Ikan yang baru di dapat dan sangat fresh. Usaha Kerupuk Ikan Mak endut ini kurang mendapat perhatian dari konsumen dan kurangnya informasi kepada konsumen.usaha Kerupuk Ikan Mak Endut ini belum memiliki media informasi yang lebih baik dan belum berkembang serta banner dan logo yang harus lebih di kembangkan dalam segi desain .

Berdasarkan latar belakang masalah tersebut, penulis membuat laporan Praktek Kerja Pengabdian Masyarakat (PKPM) ini berjudul: PENGEMBANGAN MEDIA INFORMASI DENGAN MEMANFAATKAN ILMU TEKNOLOGI INFORMASI PADA UMKM KERUPUK IKAN KING KOBIA MAK ENDUT PULAU PAHAWANG

1.1.1. Profil Desa Pulau Pahawang



Gambar 1 Peta desa Pulau Pahawang

Desa Pulau Pahawang merupakan salah satu desa dan pulau yang berada di Kecamatan Marga Punduh Kabupaten Pesawaran, Desa Pulau Pahawang brada 10 meter diatas permukaan laut,kondisi permukaan tanahnya landau dan berbuki tmemiliki luas hampir 1000Ha ,dan berpenduduk lebih dari 1500jiwa.Desa Pulau Pahawang memiliki 6 dusun yakni sebagai berikut :

1. Dusun I Suak Buah
2. Dusun II Penggetahan
3. Dusun III Jeralangan
4. Dusun IV Kalangan
5. Dusun V Pahawang
6. Dusun VI Cukuh Nyai

1.3.1. Profil dan Potensi Desa

Tujuan diadakannya PKPM IIB DARMAJAYA adalah untuk membantu meningkatkan pendidikan berupa digitalisasi proses belajar siswa/i ,administrasi desa dan penerapan teknologi informasi bagi Usaha Mikro Kecil Menengah (UMKM). Dalam pelaksanaan PKPM sendiri, Desa Pulau Pahawang merupakan salah satu wilayah PKPM IIB DARMAJAYA yang dimana menjadi lokasi bagi saya dalam menjalankan PKPM ini. Letak Desa Pulau Pahawang ini berada di Kecamatan Marga Punduh Kabupaten Pesawaran. Luas wilayah Desa Pahawang yakni 980,606 Ha.

Adapun batas-batas wilayahnya sebagai berikut:

1. Sebelah Utara:Berbatasan dengan Teluk Ratai.
2. Sebelah Selatan:Berbatasan denganTeluk Punduh.
3. Sebelah Barat:Berbatasan dengan Desa Tajur.
4. Sebelah Timur:Berbatasan dengan Teluk Lampung.

1.1.3. Profil UMKM

Nama Pemilik	: Bapak Suhadi
Nama Usaha	: UMKM PULAU PAHAWANG
Alamat Usaha	: Dusun 2 penggetahan Desa Pulau Pahawang
Jenis Usaha	: Produk Makanan
Jenis Produk	: Kerupuk Ikan
Skala Usaha	: Usaha Mikro Kecil Menengah(UMKM)
TahunBerdiri	: 2021
Produk yang ditawarkan	: Kerupuk ikan Dan kemplang Tape
Jumlah Tenaga Kerja	: -
No.Telpon / HP	: 082181101633

1.1.4. Profil Bumdes

BAGAN STRUKTUR ORGANISASI BADAN USAHA MILIK DESA “PAHAWANG”

DESA PULAU PAHAWANG KECAMATAN MARGA PUNDUH KABUPATEN PESAWARAN

SUSUNAN PENGURUS BADAN USAHA MILIK DESA “PAHAWANG”

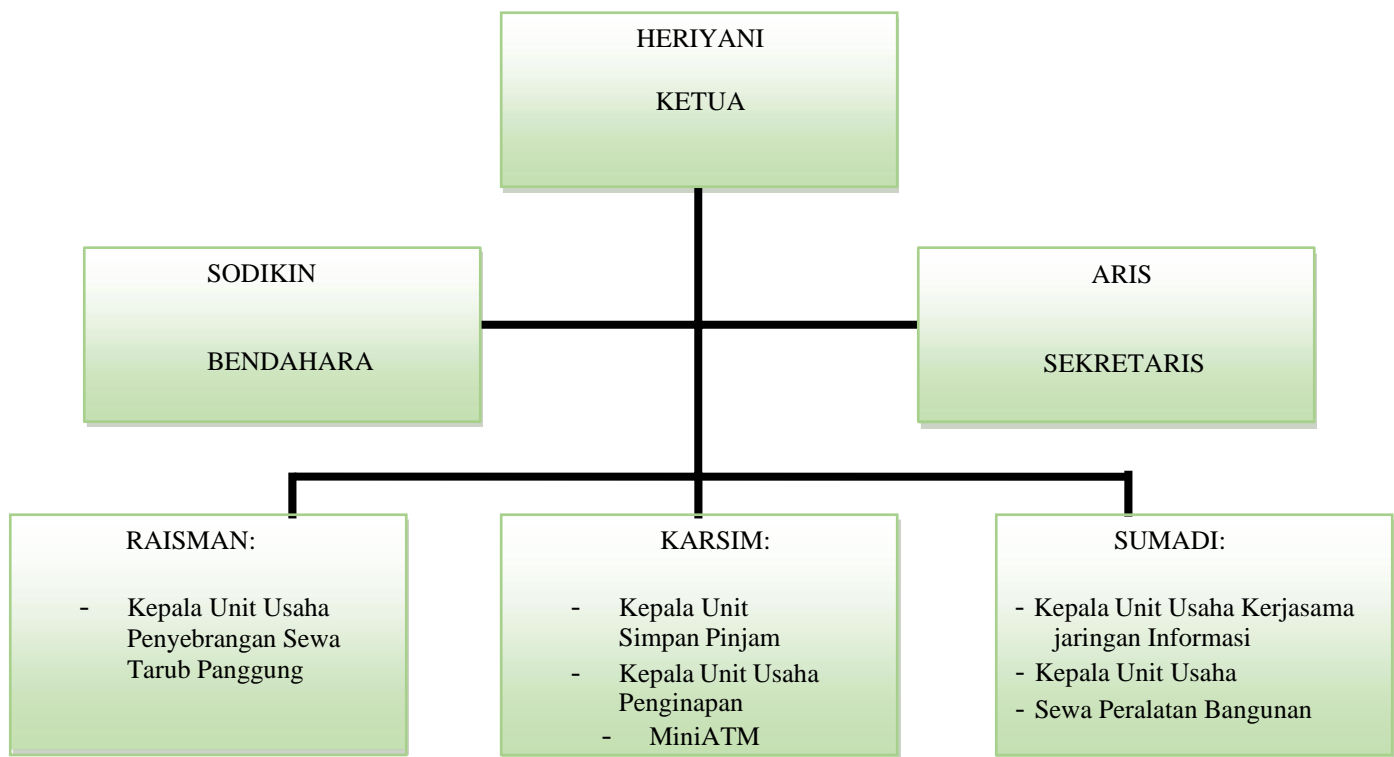

**DESA PULAU PAHAWANG KECAMATAN MARGA
PUNDUH KABUPATEN PESAWARAN MASA BAKTI
2020–2021**

Tabel 1 Bumdes

NO	NAMA	KEDUDUKAN DALAM KEPENGURUSAN	KETERANGAN
1	AHMAD SALIM	Penasehat	Kepala Desa
2	M.SYAHRIL KARIM	Ketua Pengawas	Ketua LPM
3	SUBLIYANI	Wakil Ketua Pengawas	Ketua BPD
4	YULIANTI	Sekretaris Pengawas	Pendidikan
5	HERIYANI	Ketua BUMDes	
6	ARIS	Sekretaris BUMDes	
7	SODIKIN	Bendahara BUMDes	
8	RAISMAN	Kepala Unit Usaha Kapal	
9	KARSIM	<ul style="list-style-type: none"> • Kepala Unit Usaha Penginapan • Kepala Unit Usaha Sewa Tarub Panggung 	
10	SUMADI	<ul style="list-style-type: none"> • Kepala Unit Usaha Kerjasama jaringan Internet • Kepala Unit Usaha Sewa Peralatan Bangunan 	

1.1.5. Letak Geografis

Secara administrasi Desa Pulau Pahawang merupakan salah satu dari 7 desa di wilayah Kecamatan Marga Punduh Kabupaten Pesawaran. Desa Pulau Pahawang memiliki luas wilayah 1.020 Ha, berada pada ketinggian 10 km dari permukaan laut, desa pulau pahawang yang memiliki 6 dusun yakni : Dusun I Suakbuah, Dusun II Penggetahan, Dusun III Jeralangan, Dusun IV Kalangan, Dusun VPahawang, Dusun VI Cukuhnya. Iklim Desa Pulau Pahawang mempunyai iklim hujan tropis sebagaimana iklim di provinsi lampung pada umumnya. Hal tersebut berpengaruh langsung terhadap pola tanam yang ada di Desa Pulau Pahawang. Iklim suatu daerah sangat berpengaruh terhadap pertumbuhan dan kelangsungan hidup binatang ternak dan tumbuh-tumbuhan di desa tersebut. Pulau ini terbagi menjadi pulau pahawang besar dan pulau pahawang kecil yang kini menjadi destinasi wisata di provinsi lampung.

1.1.6. Kondisi Demografi

Jumlah penduduk di desa pulau pahawang per tahun 2023 adalah 1.715 Jiwa. Rata-rata penduduk disini bermata pencaharian sebagai Nelayan 252 orang, Petani 306 orang, Pedagang 167 orang, Buruh 96 orang, PNS 4 orang, Peternak 10 orang, Guru 45 orang, Bidan 5 orang, Mekanik 4 orang, Karyawan Swasta 35 orang, Tukang 25 orang, dan lainnya. Pendidikan : PAUD/TK 1 buah, SD/MI 1 buah, SMP/MTs 1 buah, SMA/MA 1 buah, TPA 4 buah.

1.1.7. Kondisi Sarana Dan Prasarana

1. Sarana Dan Prasarana Pendidikan

Tabel 2 Sarana dan Prasarana

No	DUSUN	PAUD / TK	SD / MI	SMP / MTs	SMA / MA	TPA
1	Dusun Suakbuah		1	1		
2	Dusun Pengetahuan	1				
3	Dusun Jelarangan					
4	Dusun Kalangan					
5	Dusun Pahawang				1	
6	Dusun Cukuhnyai					1
	Jumlah	1	1	1	1	1

2. Sarana Dan Prasarana Tempat Ibadah, UMKM dan Homestay

Tabel 1 Sarana Dan Prasarana Tempat Ibadah, UMKM dan Homestay

No	DUSUN	Tempat Ibadah	UMKM	Homestay
1	Dusun Suak buah	1	1	
2	Dusun Pengetahuan	1	2	10
3	Dusun Jelarangan	1		
4	Dusun Kalangan	1		10
5	Dusun Pahawang	1		
6	Dusun Cukuhnyai	1	6	10
	Jumlah	6	9	30

2.1. Rumusan Masalah

1. Bagaimana meningkatkan penjualan produk kerupuk ikan king kobia mak endut?
2. Bagaimana mengembangkan informasi melalui teknologi kerupuk ikan king kobia mak endut?
3. Bagaimana caranya agar orang luar dapat lebih mengenal kerupuk ikan king kobia mak endut?

1.3. Tujuan dan Manfaat

1.3.1. Tujuan kegiatan

1. Memberikan media informasi dalam bentuk desain logo, stiker dan banner serta membuat artikel berita pada web desa pulau pahawang untuk UMKM Kerupuk ikan Mak Endut.
2. Melakukan inovasi untuk menarik pelanggan pada UMKM Kerupuk Ikan Mak Endut.
3. Sosialisasi digital marketing dan promosi serta branding kepada UMKM Kerupuk Ikan Mak Endut.

1.3.2. Manfaat Kegiatan

1. Manfaat Bagi IIB DARMAJAYA

- a. Sebagai bentuk pengabdian yang dilakukan Mahasiswa IIB DARMAJAYA terhadap masyarakat di desa pulau pahawang yang dapat terlihat langsung oleh masyarakat.
- b. PKPM ini dapat menjadi bagian media promosi untuk IIB DARMAJAYA
- c. PKPM ini dapat menjadi bagian evaluasi proses belajar yang tepat untuk IIB DARMAJAYA

2. Manfaat Bagi Mahasiswa

Berikut adalah beberapa manfaat pelaksanaan PKPM bagi Mahasiswa antara lain sebagai berikut :

- a. Menambah wawasan dan pengalaman mahasiswa dalam bersosialisasi dilingkungan Masyarakat
- b. Melatih pola pikir Mahasiswa dalam pemecahan masalah terhadap situasi yang sedang di hadapi.
- c. Mahasiswa mendapatkan Pelajaran yang sangat berharga seperti tanggung jawab Pola pikir, kedisiplinan, dan kepemimpinan.

3. Manfaat Bagi Masyarakat

Selain bermanfaat bagi institusi dan Mahasiswa IIB DARMAJAYA, pelaksanaan PKPM ini juga memberikan beberapa manfaat bagi warga Desa Suban. Manfaat tersebut antara lain sebagai berikut :

- a. Masyarakat dapat mengenal dan mengembangkan pengetahuannya tentang Teknologi informasi, media informasi, *website* desa dan digital marketing.

b. Inovasi yang dapat di ambil dari mahasiswa PKPM IIB DARMAJAYA dalam memajukan usaha yang mereka ambil Pelaksanaan PKPM ini dapat memberikan inspirasi bagi masyarakat dalam upaya pemanfaatan potensi yang ada di desa Pulau Pahawang.

1.1. Mitra yang Terlibat

Mitra yang terlibat dalam kegiatan Praktik Kerja Pengabdian Masyarakat (PKPM) IIB DARMAJAYA ini adalah:

1. Pak Suhadi selaku pemilik UMKM Kerupuk Ikan King Kobia Mak Endut Pulau Pahawang.
2. Kepala desa dan seluruh staff desa Pulau Pahawang yang telah mengizinkan penulis untuk turut berkontribusi dan membantu Balai Desa dalam melakukan kegiatan kantor secara lebih efisien dan efektif.
3. Seluruh Masyarakat desa Pulau Pahawang yang telah mendukung penulis untuk menyelesaikan beberapa program kerja yang telah direncanakan dan disusun.