

BAB II

GAMBARAN UMUM PERUSAHAAN

2.1 Sejarah Universitas Sang Bumi Ruwa Jurai

Universitas Sang Bumi Ruwai Jurai merupakan salah satu perguruan tinggi swasta yang ada di Kota Bandar Lampung, Provinsi Lampung. Universitas Saburai didirikan pada 8 Agustus 1990 oleh Yayasan Pendidikan Saburai. Yayasan Pendidikan Saburai sendiri berdiri pada 20 Desember 1977 oleh para pendiri Sarwoko SH, Chaidir Akuan SH, Drs. Fauzi Saleh, Amir Husin SH, Maryati Akuan SH, Drs. Murni Yusuf Nur dan Rachman Zein BA. PJ Rektor Universitas Saburai saat ini adalah Febriansyah, M.H., M.M. Kampus Universitas Saburai beralamat di Jalan Imam Bonjol No. 486 Bandar Lampung.

2.2 Bidang usaha / kegiatan umum perusahaan

Universitas Sang Bumi Ruwa Jurai melaksanakan kegiatan akademik. Berikut macam – macam kegiatan akademik :

- Kurikulum Inovatif untuk Pembelajaran Terbaik
- Pemberdayaan Mahasiswa dalam Konteks Akademik
- Pelayanan Mahasiswa yang Prima
- Pemeliharaan Lingkungan Belajar yang Aman dan Nyaman
- Perawatan Sarana dan Prasarana Pendidikan

2.3 Lokasi Kampus Universitas Sang Bumi Ruwa Jurai

Bertempat di Jl. Imam Bonjol No.486, Langkapura, Kec. Langkapura, Kota Bandar Lampung, Lampung 35118

2.4 Struktur Organisasi

Berikut adalah struktur organisasi yang ada di Kampus Universitas Sang Bumi Ruwa Jurai :

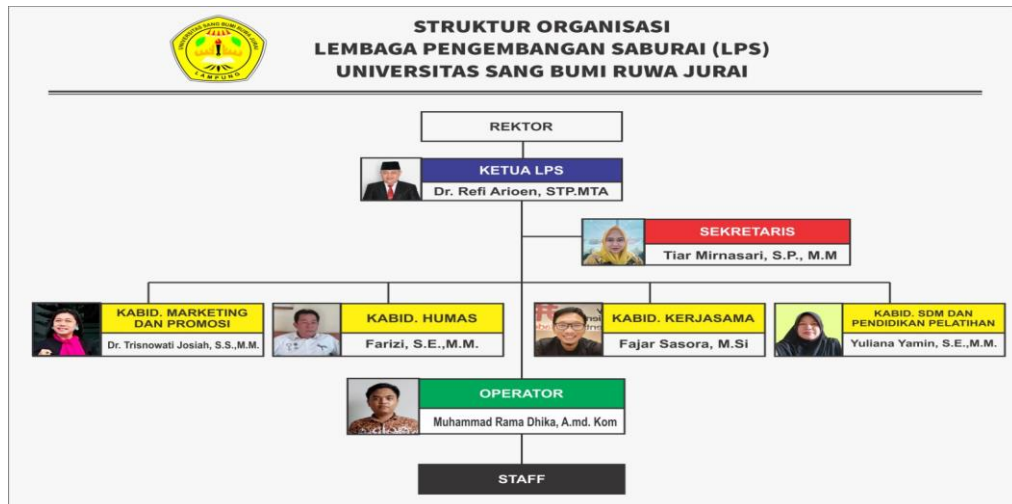

Gambar 2.1 Struktur Lembaga Pengembangan Saburai

1. Kepala LPS : posisi atau jabatan dalam suatu organisasi yang bertanggung jawab atas pengelolaan dan pengembangan program serta inisiatif terkait dengan pengembangan Saburai.
2. Kabid. Marketing & Promosi: jabatan atau posisi dalam sebuah organisasi atau lembaga yang bertanggung jawab atas perencanaan, pengembangan, dan pelaksanaan strategi pemasaran dan promosi produk atau layanan.
3. Kabid Humas : jabatan atau posisi dalam sebuah organisasi atau lembaga yang bertanggung jawab atas manajemen dan koordinasi aspek komunikasi serta hubungan masyarakat.
4. Kabid. Kerjasama: jabatan atau posisi dalam sebuah organisasi atau lembaga yang bertanggung jawab atas pengelolaan dan pengembangan kerjasama dengan pihak eksternal, entitas lain, atau mitra
5. Kabid SDM & Pendidikan Penelitian: Kabid SDM & Pendidikan Penelitian merupakan jabatan atau posisi dalam sebuah organisasi atau lembaga yang bertanggung jawab atas pengelolaan sumber daya manusia (SDM) dan kegiatan pendidikan penelitian
6. Operator : individu yang bertanggung jawab atas pelaksanaan tugas-tugas operasional sehari-hari dalam lembaga tersebut.