

BAB I

PENDAHULUAN

1.1 Latar Belakang

Praktik Kerja Pengabdian Masyarakat (PKPM) merupakan salah satu perwujudan dari Tri Dharma Perguruan Tinggi yaitu pengabdian masyarakat. Pengabdian merupakan suatu wujud kristalisasi dan integralisasi dari ilmu yang tertuang secara teoritis di bangku kuliah untuk diterapkan secara nyata dalam kehidupan sehari-hari di masyarakat, sehingga ilmu yang diperoleh dapat diaplikasikan dan dikembangkan dalam kehidupan masyarakat luas. PKPM bagi mahasiswa diharapkan dapat menjadi suatu pengalaman belajar yang baru untuk menambah pengetahuan, kemampuan, dan kesadaran hidup bermasyarakat. Bagi masyarakat, kehadiran mahasiswa diharapkan mampu memberikan motivasi dan inovasi dalam bidang sosial kemasyarakatan. Hal ini selaras dengan fungsi perguruan tinggi sebagai jembatan (komunikasi) dalam proses pembangunan dan penerapan IPTEK pada khususnya. Berkaitan dengan salah satu syarat kelulusan untuk Program S1 di Kampus IIB Darmajaya, pihak kampus mewajibkan seluruh mahasiswanya untuk melaksanakan Mata Kuliah Praktek Kerja Pengabdian Masyarakat (PKPM), dimana proses secara teori yang telah diserap di Kampus senantiasa dapat diterapkan di Desa Pulau Pahawang, Kecamatan Marga Punduh, Kabupaten Pesawaran. Pelaksanaan PKPM tahun 2023 dilaksanakan secara offline karna covid-19 sudah tidak ada lagi, PKPM kali ini ditempatkan di Desa Pulau Pahawang yang merupakan salah satu destinasi wisata cukup terkenal yang ada di Kecamatan Marga Punduh. Tujuan utama dari Praktek Kerja Pengabdian Masyarakat (PKPM) adalah Digitalisasi media informasi. Secara digitalisasi, informasi atau profil desa pulau pahawang terdapat dalam website desa dengan adanya data profil desa, artikel berita kegiatan dan rangkaian acara yang telah dilaksanakan dan juga profil aparatur desa, dengan begitu kami segenap kelompok KKN terutama saya membantu mengembangkan tatanan informasi di desa pulau pahawang maupun di media supaya lebih lengkap.

Berdasarkan latar belakang permasalahan di atas Sehingga penulis membuat Website Desa Pulau Pahawang agar memiliki identitas profil Desa Wisata Pulau Pahawang yang mencakup luas di media masyarakat luas. Dengan demikian hal itu menjadi tantangan bagi penulis untuk mengabdikan diri kepada masyarakat dan dapat memperoleh pengalaman dan ilmu dari berbagai perbedaan dan

persamaan antara teori dan praktek. Berdasarkan analisa di atas tersebut, penulis membuat Laporan Praktek Kerja Pengabdian Masyarakat (PKPM) ini dengan judul “Implementasi Website Desa Sebagai Pusat Informasi Dan Layanan Wisata Serta Potensi Desa Wisata Pulau Pahawang”.

1.1.1 Profil Desa Pulau Pahawang



Gambar 1 Peta Desa Pulau Pahawang

Desa Pulau Pahawang merupakan salah satu desa dan pulau yang berada di Kecamatan Marga Punduh Kabupaten Pesawaran, Desa Pulau Pahawang berada 10 meter diatas permukaan laut, kondisi permukaan tanahnya landau dan berbukit memiliki luas hampir 1000 Ha, dan berpenduduk lebih dari 1500 jiwa. Desa Pulau Pahawang memiliki 6 dusun yakni sebagai berikut :

1. Dusun I Suak Buah
2. Dusun II Penggetahan
3. Dusun III Jeralangan
4. Dusun IV Kalangan
5. Dusun V Pahawang
6. Dusun VI CukuhNyai

1.1.1 Profil dan Potensi Desa

Tujuan diadakannya PKPM IIB DARMAJAYA adalah untuk membantu meningkatkan pendidikan berupa digitalisasi proses belajar siswa/i, administrasi desa dan penerapan teknologi informasi bagi Usaha Mikro Kecil Menengah (UMKM). Dalam pelaksanaan PKPM sendiri, Desa Pulau Pahawang merupakan salah satu wilayah PKPM IIB DARMAJAYA yang dimana menjadi lokasi bagi saya dalam menjalankan PKPM ini. Letak Desa Pulau Pahawang ini berada di Kecamatan Marga Punduh Kabupaten Pesawaran. Luas wilayah Desa Pahawang yakni 980,606 Ha.

Adapun batas-batas wilayahnya sebagai berikut:

1. Sebelah Utara : Berbatasan dengan Teluk Ratai.
2. Sebelah Selatan : Berbatasan dengan Teluk Punduh.
3. Sebelah Barat : Berbatasan dengan Desa Tajur.
4. Sebelah Timur : Berbatasan dengan Teluk Lampung.

1.1.2 Profil UMKM

UMKM Kerupuk Ikan Mak Endut merupakan usaha kecil dan menengah yang didirikan sejak tahun 2022 oleh bapak Suhadi beserta ibu Daniar. UMKM ini didirikan guna menambah pendapatan dalam perekonomian keluarga dan banyak nya bahan baku ikan yang bisa dijadikan olahan kerupuk ikan. Usaha ini merupakan usaha tetap dari Ibu Daniar selaku pemilik usaha yang dimana sebagai penunjang atau penambah perekonomian keluarga, mulai dari pemasukan ataupun pengeluaran keluarga, dan usaha ini juga didukung dengan bapak Suhadi yang memang pembudidayaan ikan di laut.

UMKM Kerupuk Ikan Mak Endut untuk sekarang hanya produksi kerupuk ikan king kobia saja akan tetapi jikalau ada permintaan dari dinas untuk membuat dari bahan seperti kepiting dan cum maka produk yang di buat adalah:

1. Pangsit Kepiting
2. Pop Crabs
3. Kemplang Ikan
4. Kerupuk King Cobia
5. Pempek Ikan

Produk yang dipasarkan hanya ke tetangga saja dan sistem Jasa Titip ke Pariwisata Pulau Pahawang atau hanya produksi jika ada pesanan saja dari konsumen.

1.1.3 Profil Bumdes

BAGAN STRUKTUR ORGANISASI BADAN USAHA MILIK DESA“PAHAWANG”

DESA PULAU PAHAWANG KECAMATAN MARGA PUNDUH KABUPATEN PESAWARAN

SUSUNAN PENGURUS BADAN USAHA MILIK DESA “PAHAWANG”

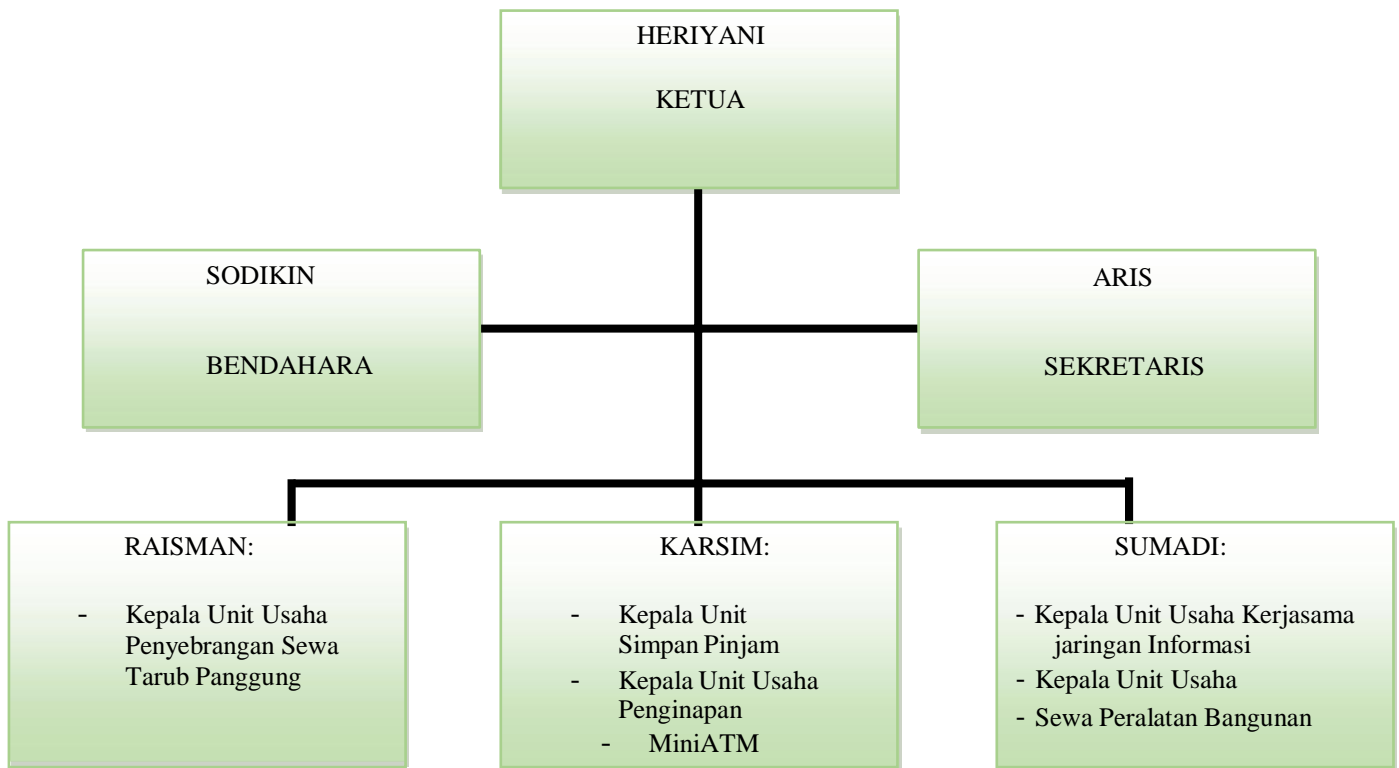

Gambar 2 Susunan Pengurus BUMDES

**DESA PULAU PAHAWANG KECAMATAN MARGA
PUNDUH KABUPATEN PESAWARAN MASA BAKTI
2020–2021**

Tabel 1 BUMDES

No	Nama	Kedudukan Dalam Kepengurusan	Keterangan
1	AHMAD SALIM	Penasehat	Kepala Desa
2	M.SYHRIL KARIM	Ketua Pengawas	Ketua LPM
3	SUBLIYANI	Wakil Ketua Pengawas	Ketua BPD
4	YULIANTI	Sekretaris Pengawas	Pendidikan
5	HERIYANI	Ketua BUMDes	
6	ARIS	Sekretaris BUMDes	
7	SODIKIN	Bendahara BUMDes	
8	RAISMAN	Kepala Unit Usaha Kapal	
9	KARSIM	- Kepala Unit Usaha Penginapan - Kepala Unit Usaha Sewa Tarub Panggung	-
10	SUMADI	- Kepala Unit Usaha Kerjasama jaringan Internet - Kepala Unit Usaha Sewa Peralatan Bangunan	

1.1.4 Letak Geografis

Secara administrasi Desa Pulau Pahawang merupakan salah satu dari 7 desa di wilayah Kecamatan Marga Punduh Kabupaten Pesawaran. Desa Pulau Pahawang memiliki luas wilayah 1.020 Ha, berada pada ketinggian 10 km dari permukaan laut, desa pulau pahawang yang memiliki 6 dusun yakni : Dusun I Suakbuah, Dusun II Penggetahan, Dusun III Jeralangan, Dusun IV Kalangan, Dusun V Pahawang, Dusun VI Cukuhnyai.

Iklm Desa Pulau Pahawang mempunyai iklim hujan tropis sebagaimana iklim di provinsi lampung pada umumnya. Hal tersebut berpengaruh langsung terhadap pola tanam yang ada di Desa Pulau Pahawang. Iklim suatu daerah sangat berpengaruh terhadap pertumbuhan dan kelangsungan hidup binatang ternak dan tumbuh-tumbuhan di desa tersebut. Pulau ini terbagi menjadi pulau pahawang besar dan pulau pahawang kecil yang kini menjadi destinasi wisata di provinsi lampung.

1.1.5 Kondisi Demografi

Jumlah penduduk di desa pulau pahawang per tahun 2023 adalah 1.715 Jiwa. Rata-rata penduduk disini bermata pencaharian sebagai Nelayan 252 orang, Petani 306 orang, Pedagang 167 orang, Buruh 96 orang, PNS 4 orang, Peternak 10 orang, Guru 45 orang, Bidan 5 orang, Mekanik 4 orang, Karyawan Swasta 35 orang, Tukang 25 orang, dan lainnya. Pendidikan : PAUD/TK 1 buah, SD/MI 1 buah, SMP/MTs 1 buah, SMA/MA 1 buah, TPA 4 buah.

1.1.6 Kondisi Sarana Dan Prasarana

A. Sarana Dan Prasarana Pendidikan

Tabel 2 Sarana dan Prasarana Pendidikan

No	DUSUN	PAUD/ T K	SD/MI	SMP/M Ts	SMA/ MA	TPA
1	Dusun Suakbuah		1	1		
2	Dusun Pengetahan	1				
3	Dusun Jelarangan					
4	Dusun Kalangan					
5	Dusun Pahawang				1	
6	Dusun Cukuhnyai					1
Jumlah		1	1	1	1	1

B. Sarana Dan Prasarana Tempat Ibadah, UMKM dan Homestay

Tabel 3 Sarana Dan Prasarana Tempat Ibadah, UMKM dan Homestay

No	DUSUN	Tempat Ibadah	UMKM	Homestay
1	Dusun Suakbuah	1	1	
2	Dusun Pengetahan	1	2	10
3	Dusun Jelarangan	1		
4	Dusun Kalangan	1		10
5	Dusun Pahawang	1		
6	Dusun Cukuhnyai	1	6	10
Jumlah		6	9	30

1.2 Rumusan Masalah

1. Bagaimana cara mensosialisasikan web desa kepada pihak desa dan masyarakat desa pulau pahawang?
2. Apakah masyarakat desa pulau pahawang mengetahui web desa pulau pahawang?
3. Bagaimana cara mengedukasi pihak aparaturnya desa untuk mengelola web desa?

1.3 Tujuan dan Manfaat

1.3.1 Tujuan Penelitian

Tujuan Pemanfaatan Teknologi Informasi khususnya dalam mengakses situs web desa agar dapat mengakses profil desa pulau pahawang beserta profil aparatur desa dan kegiatan desa di website desa tersebut.

1.3.2 Manfaat Penelitian

1. Manfaat bagi Institut Informatika Dan Bisnis Darmajaya

Mempromosikan Kampus IIB Darmajaya yang terkenal akan kampus berbasis teknologi. Sebagai Bentuk nyata pemberdayaan dan pengabdian IIB Darmajaya kepada masyarakat khususnya Desa Pulau Pahawang. Dari laporan ini diharapkan dapat menjadi bahan literatur mahasiswa yang akan membuat laporan Praktek Kerja Pengabdian Masyarakat berikutnya. Sebagai saran atau media bagi mahasiswa untuk menerapkan ilmu yang didapatkan dari kampus kepada masyarakat Desa Wisata Pulau Pahawang.

2. Manfaat bagi Mahasiswa

1. Meningkatkan kemandirian, disiplin, tanggung jawab dan juga sikap kepemimpinan.
2. Dapat menjadi sarana pembelajaran bagi mahasiswa dalam mengimplementasikan ilmu yang didapatkan dari kampus untuk mengabdikan pada masyarakat sekitar.

3. Manfaat bagi Desa Pulau Pahawang

1. Dengan adanya pengembangan Media Informasi, diharapkan kedepannya dapat meningkatkan wisatawan lokal maupun mancanegara berkunjung ke pulau pahawang.
2. Memberikan inspirasi bagi masyarakat dalam upaya pemanfaatan potensi wisata yang beradanya di desa pulau pahawang.

1.4 Mitra yang terlibat

Mitra yang terlibat dalam kegiatan Praktik Kerja Pengabdian Masyarakat (PKPM) IIB DARMAJAYA ini adalah:

Kepala Desa dan Seluruh Staff Desa Pulau Pahawang, yang telah mengizinkan penulis untuk turut berkontribusi dan membantu Balai Desa dalam melakukan kegiatan kantor secara lebih efisien dan efektif.

Pak Suhadi Selaku Pemilik UMKM Kerupuk Mak Endut Pulau Pahawang.

Seluruh masyarakat desa Pulau Pahawang, yang telah mendukung penulis untuk menyelesaikan beberapa program kerja yang telah direncanakan dan disusun.