

BAB I

PENDAHULUAN

1.1 Latar Belakang

Praktek Kerja Pengabdian Masyarakat (PKPM) merupakan salah satu bentuk pengaplikasian ilmu yang telah didapat dikampus dan kegiatan yang bersifat sosial atau praktek kerja yang dilakukan oleh sekelompok mahasiswa yang bersifat mengabdikan terhadap masyarakat. PKPM bagi mahasiswa diharapkan dapat menjadi suatu pengalaman belajar yang baru untuk menambah pengetahuan, kemampuan, dan kesadaran hidup masyarakat.

Salah satu tempat dilaksanakannya kegiatan PKPM adalah di Kecamatan Way Khilau Kabupaten Pesawaran. Kecamatan Way Khilau sendiri terdiri dari beberapa desa salah satunya yaitu Desa Tanjung Kerta. Desa Tanjung Kerta yaitu menjadi tempat diadakannya Program Kerja Pengabdian Masyarakat (PKPM) kami.

Adapun beberapa Usaha Mikro Kecil Dan Menengah (UMKM) yang terdapat pada Desa Tanjung Kerta yaitu salah satunya UMKM Tanam Petik. UMKM Tanam petik sendiri merupakan salah satu UMKM yang masih aktif dalam melakukan produksi. Kemajuan teknologi saat ini membuat banyak perubahan di segala aspek kehidupan kita sehari-hari. Media sosial berbasis digital saat ini merupakan salah satu, media utama dalam melakukan komunikasi dan juga bisnis atau usaha. Namun masih banyak pelaku UMKM yang belum banyak memahami bagaimana memanfaatkan media berbasis digital ini untuk mengembangkan usaha mereka. Dalam aspek sebagai promosi atau memudahkan calon pembeli lebih mengenal dan membeli produk tersebut. Teknologi yang dapat dimanfaatkan oleh para pelaku UMKM salah satunya UMKM Tanam Petik ini adalah memasarkan melalui media sosial.

Kegiatan PKPM yang berada di Kecamatan Way Khilau, Kelurahan Tanjung Kerta. Penulis yang mewakili mahasiswa IBI Darmajaya untuk melaksanakan PKPM yang ditempatkan desa/pekon Kelurahan Tanjung Kerta yang berkelompok. UMKM yang penulis Kembangkan adalah UMKM tanam petik yang masih mengalami hambatan dalam promosi lewat media sosial. Oleh karena itu, penulis memutuskan untuk membantu dalam memasarkan penjualan tanam petik secara online yang bertujuan untuk memperluas target pasar.

Pengelolaan yang di lakukan mulai dari peningkatan efektifitas dalam proses produksi umkm tanam petik serta strategi umkm tersebut agar bisa di pasarkan dengan baik dan benar. UMKM ini menggunakan sistem penjualan pre order adalah saat penjual memasarkan produk yang belum diproduksi atau belum ada secara fisik pembeli dapat melihat terlebih dahulu seperti apa produk nya dan melakukan pemesanan serta pembayaran untuk kemudian dilakukan produksi dan pembeli dapat memesannya secara langsung .

Berdasarkan latar belakang di atas saya mengangkat permasalahan pada UMKM Tanam Petik ini dengan judul “PEMBERDAYAAN MASYARAKAT MELALUI DIGITAL MARKETING SEBAGAI MEDIA PROMOSI DI UMKM TANAM PETIK DESA TANJUNG KERTA “.

1.1.1 Profil Dan Potensi Desa UMKM

Desa Tanjung Kerta terdiri dari 2(dua) suku kata yaitu “Tanjung” dan “Kerta” yang “Tanjung” berarti daratan yang dikelilingi oleh laut diketiga sisinya dan “Kerta” berarti suasana kehidupan yang aman dan tentram. Desa Tanjung Kerta pada Bulan Maret 2022 memiliki jumlah penduduk mencapai 1872 jiwa dan merupakan wilayah Administrasi Kecamatan Way Khilau

Kabupaten Pesawaran. Secara administrast pemerintahan desa Tanjung Kerta mempunyai 6(enam) Dusun, dan 22 RT. Secara infasturktur desa Tanjung Kerta mempunyai 1(satu) kantor desa dan 5(lima) kios saprotan. Mayorits penduduk Tanjung Kerta sebagian besar bersuku Lampung, dengan jumlah penduduk 527 Kepala Keluarga (KK) mencapai 1872 jiwa terdiri dari 954 jiwa Laki-laki dan 918 jiwa Perempuan. Menurut data Geografi desa Tanjung Kerta berada pada ketinggian 120 M diatas permukaan laut dengan curah hujan rata-rata 1.000 mm/tahun, suhu rata-rata harian 28 °C. Secara topografi merupakan wilayah dengan daratan dengan tingkat kesuburan tanah bervariasi, tergantung tempat dan kondisi hara tanah, tekstur tanah sebagian besar rata-rata berwarna merah bata dengan kedalaman lapisan tanah 20-40 cm. Untuk potensi sumber daya alam desa Tanjung Kerta yang paling menonjol adalah lahan pertanian padi sekitar 65% dari luas desa merupakan lahan persawahan.

1.1.2 Sturktur Desa

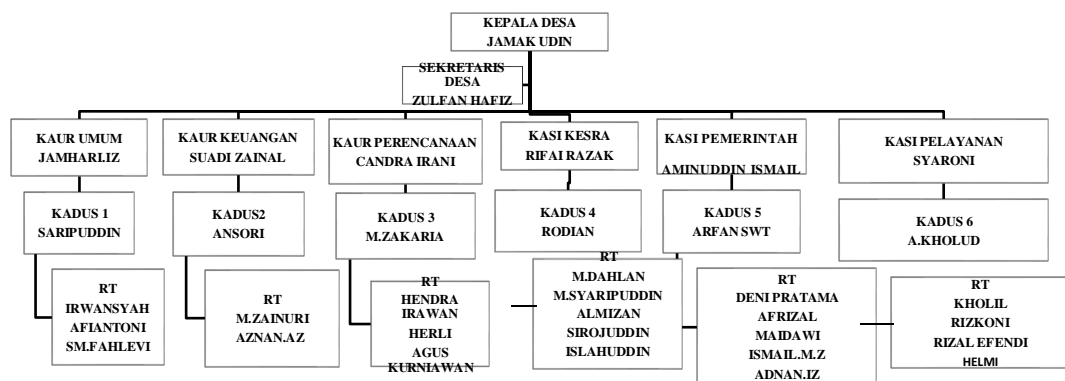

1.1.3 Profil UMKM

Tanam Petik merupakan sebuah usaha rumahan yang berada di Desa Tanjung Kerta, Kecamatan Way Khilau, Kabupaten Pesawaran, Provinsi

Lampung. Usaha ini sudah berdiri sejak 20 Januari 2022, dan pertama kali didirikan oleh pak Amin. Pak Amin memproduksi minuman rempah-rempah ini dengan beragam varial yang berbeda-beda. Produk yang dijualan seperti temulawak, jahe, serta asam lambung. Tanam Petik memberikan minuman herbal siap saji yang kaya akan khasiat dengan mengeksplorasi bahan baku jahe merah dimana memiliki Kandungan yang baik untuk kesehatan bisa menjadi alternatif bagi masyarakat untuk mengkonsumsi minuman segar namun menyehatkan.

1.2 Rumusan Masalah

Berdasarkan latar belakang diatas, penulis merumuskan permasalahan yang ada dalam penelitian ini yaitu :

- a) Bagaimana cara mempromosikan produk UMKM Tanam Petik menggunakan aplikasi digital marketing ?
- b) Apakah terdapat pengaruh dalam meningkatkan promosi UMKM Tanam Petik dengan menggunakan aplikasi digital marketing ?

1.3 Tujuan Dan Manfaat

1.3.1 Tujuan

Tujuan dari pembuatan program PKPM ini adalah sebagai berikut :

- a) Untuk merubah gaya model bisnis dari konvensional menjadi digitalisasi agar UMKM dapat meningkatkan daya asing.
- b) Menumbuhkan dan mengembangkan kemampuan UMKM menjadi usaha yang tangguh dan mandiri sehingga dapat dikenal lebih banyak orang.

1.3.2 Manfaat

1.3.3 Bagi Mahasiswa

- a) Mendapatkan pengalaman pribadi seperti kemampuan dalam pengambilan keputusan, rasa tanggung jawab, kemandirian, kemampuan berkomunikasi serta jiwa kepemimpinan

- b) Membantu mengembangkan potensi di Desa Tanjung Kerta terutama dibidang perekonomian.
- c) Meningkatkan keterampilan dan mempersiapkan mahasiswa sebagai tenaga kerja yang terampil siap bekerja dilapangan.
- d) Mampu menyelesaikan mata kuliah praktik kerja pengabdian masyarakat (PKPM).

1.3.4 Bagi IIB Darmajaya

Sebagai bentuk nyata pemberdayaan dan pengabdian IIB Darmajaya kepada masyarakat di Desa Tanjung Kerta.

1.4 Mitra Yang Terlibat

Mitra yang terlibat dalam pelaksanaan Praktik Kerja Pengabdian Masyarakat (PKPM) ini yaitu :

1. Kecamatan Way Khilau, Desa Tanjung Kerta, Kabupaten Pesawaran.
2. UMKM Tanam Petik.