

## **BAB I PENDAHULUAN**

### **1.1. Latar Belakang**

Praktik Kerja Pengabdian Masyarakat (PKPM) merupakan salah satu perwujudan dari Tri Dharma Perguruan Tinggi yaitu Pengabdian Masyarakat. Pengabdian merupakan suatu wujud kristalisasi dan integralisasi dari ilmu yang tertuang secara teoritis di dunia perkuliahan untuk diterapkan secara nyata dalam kehidupan sehari-hari di masyarakat, sekaligus sarana pengembangan ide kreatifitas dalam memanfaatkan sumber daya potensial Desa Sanggi kecamatan Padang Cermin. sehingga ilmu yang diperoleh dapat diaplikasikan dan dikembangkan dalam kehidupan masyarakat secara luas.

Program PKPM ini menjadi salah satu syarat kelulusan pada Program Studi S1 di Institut Informatika dan Bisnis Darmajaya. Pihak institusi mewajibkan seluruh mahasiswanya untuk dapat melaksanakan program PKPM di suatu desa yang telah ditentukan oleh pihak institusi. Bagi mahasiswa PKPM 2024 ini diharapkan dapat menjadi suatu pengalaman belajar yang baru untuk menambah pengetahuan, kemampuan, dan kesadaran hidup bermasyarakat. Hal ini selaras dengan fungsi perguruan tinggi sebagai jembatan (komunikasi) dalam proses pembangunan dan penerapan Ilmu Pengetahuan dan Teknologi (IPTEK). Pada program PKPM ini penulis ditempatkan pada Desa Sanggi, Kecamatan Padang Cermin, Kabupaten Pesawaran. Masyarakat di Desa Sanggi merupakan penduduk mayoritas dengan keaktifan warganya dalam berbagai kegiatan seperti berkebun, bertani, nelayan dan juga masyarakatnya yang masih dikenal taat menjalankan ibadah dengan menjalankan pengajian rutin di setiap minggunya.

Desa Sanggi ini memiliki banyak potensi yang dapat dikembangkan, mulai dari sektor pertanian, industri kecil hingga menengah, dan lain sebagainya. Jika potensi ini dapat dikenal ke luar daerah Desa Sanggi dan diketahui oleh banyak masyarakat luar desa dapat berdampak positif dan dapat memajukan potensi dari Desa Sanggi tersebut. Tingginya perkembangan teknologi meningkatkan persaingan dalam dunia bisnis menjadi tantangan yang harus dihadapi oleh berbagai pihak, terutama pada Usaha Mikro Kecil Menengah (UMKM).

### **1.1.1. Profil dan Potensi Desa**

#### **1.1.1.1. Sejarah Desa**

Desa Sanggi terbentuk sejak tahun 1936, seiring dengan pesatnya penambahan penduduk di Provinsi Lampung dan dipulau Jawa, maka pada tahun 1970 berdatanglah penduduk baik yang dari pulau Jawa maupun dari wilayah provinsi Lampung lainnya.

Penduduk pendatang mulai membuka lahan yang masih berupa belukar untuk dijadikan areal Perkebunan dan peladangan, pada tahun 1975 terbentuknya Dusun Piabung, Dusun Karang Indah, Dusun Karang Anyar, dan Dusun Kampung Baru sehingga keseluruhan dusun yang ada dalam wilayah Desa Sanggi berjumlah 5 dusun yaitu :, Piabung, Karang Anyar, Karang Indah Dan Kampung Baru. Desa Sanggi terdiri dari 5 Dusun dan 14 RT.

KK dan Jiwa sebanyak 3640 dengan rincian 1705 jiwa Laki-Laki dan 1.935 jiwa perempuan. Dengan mata pencaharian mayoritas adalah petani/pekebun.

Masyarakat Desa Sanggi adalah masyarakat yang majemuk karena terdiri dari berbagai suku (etnis) dan Agama. Beberapa suku yang ada didesa ini diantaranya adalah : Suku Jawa, Sunda, Padang, Palembang, Lampung dan batak, sedangkan agama yang dianut adalah 98% beragama Islam.

Masyarakat Desa Sanggi sebagian besar bermata pencaharian ataupun berprofesi sebagai Petani / Pekebun, karena sebagian besar wilayah desa adalah kawasan petani dan perkebunan. Sedangkan hasil bumi yang ada di desa ini antara lain : Coklat, Kelapa, Padi, dan Tanaman Palawija seperti Tomat, Sawi, Bayam, dan Lain-lain.

#### **1.1.1.2. Demografi Desa**

##### **a. Letak dan Luas Wilayah**

Desa Sanggi termasuk dalam wilayah Kecamatan Padang Cermin Kabupaten Pesawaran Provinsi Lampung dengan jarak ke ibu kota Kecamatan adalah 9 Km, jarak ke ibu kota adalah 45 Km. Desa Sanggi memiliki luas 993,5 Hektar, Desa Sanggi berbatasan dengan :

1. Sebelah Utara Berbatasan dengan Desa Padang Cermin, Sebelah Barat Berbatasan dengan : Desa Durian,
2. Sebelah Selatan Berbatasan dengan : Desa Banjaran dan Sebelah Timur Berbatasan dengan : Desa Teluk Lampung.

##### **b. Iklim**

Desa Sanggi memiliki iklim yang sama dengan desa-desa lain dalam wilayah Kecamatan Padang Cermin yaitu iklim kemarau, pancaroba dan penghujan, sehingga berpengaruh pada pola tanaman yang ada di

Desa Sanggi dengan curah hujan rata-rata 2000-3000 mdl, jumlah bulan hujan rata-rata 6 bulan/tahun dan suhu rata-rata 30-32C.

### 1.1.1.3. Jumlah Dusun

Desa Sanggi terdiri dari 7 (tujuh) Dusun yaitu :

- 1) Dusun Sanggi Induk dengan Kepala Dusun Akuan Rois.
- 2) Dusun Piabung dengan Kepala dusun Saiful Rosid.
- 3) Dusun Karang Anyar dengan Kepala Dusun Wajib Hartono.
- 4) Dusun Karang Indah dengan Kepala Dusun Suardi.
- 5) Dusun Kampung Baru dengan Kepala Dusun M. Ikbal.

### 1.1.1.4. Struktur Organisasi Pemerintahan Desa Sanggi, Kecamatan Padang Cermin, Kabupaten Pesawaran, Provinsi Lampung.

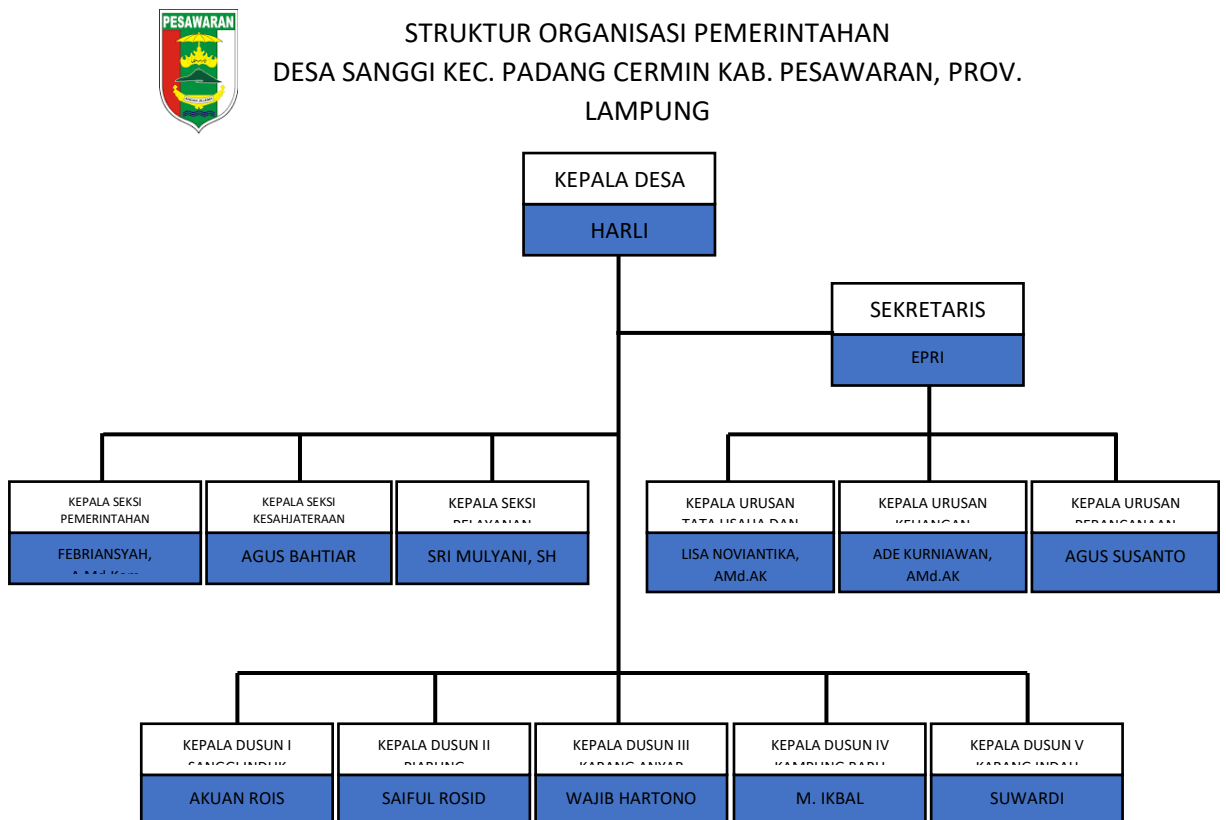

Gambar 1. 1 Struktur Organisasi Pemerintahan

Desa Sanggi Kec. Padang Cermin Kab. Pesawaran, Prov. Lampung

### **1.1.2. Profil UMKM**

Pemilik UMKM : Sri Sundari

Nama UMKM : Kopi Mangrove Primang

Berdirinya UMKM : 2021 – Saat ini (2024)

Alamat UMKM : Desa Sanggi, Kec. Padang Cermin

Masalah : Desain Logo

UMKM Primang Kopi Mangrove Desa Sanggi yang memproduksi kopi yang dicampurkan dengan buah mangrove melalui cara tertentu, dan manual dan sederhana. Mangrove lasindo desa sanggi ini menggunakan bahan dasar buah mangrove, bahan utama pembuatan kopi mangrove ini memanfaatkan sumber daya alam yang ada di pesisir pantai dari pohon mangrove yang telah berbuah. Usaha ini merupakan inovasi baru dari UMKM namun informasi seputar UMKM tersebut masih jarang diketahui oleh masyarakat luas karna pemasaran yang dilakukan hanya di area sekitaran Desa Sanggi saja, tidak dilakukan pemasaran secara online maupun pemasaran secara terangan. Sehingga jangkauan yang tertuju tidak dapat meluas.

### **1.2. Rumusan Masalah**

Berdasarkan latar belakang yang telah dibahas sebelumnya, rumusan masalah yang diperoleh adalah sebagai berikut.

Bagaimana cara agar daya beli produk UMKM Primang Kopi Mangrove dapat meningkat?

### **1.3. Tujuan dan Manfaat**

Berdasarkan rumusan masalah diatas maka tujuan dan manfaat yang diperoleh adalah sebagai berikut.

#### **1.3.1. Tujuan**

- 1) Pemanfaatan platform Canva untuk UMKM Kopi Mangrove Primang desa sanggi untuk meningkatkan daya beli produk.
- 2) Mempermudah dalam desain logo UMKM Kopi Mangrove Primang agar dapat dikenal lebih luas dan meningkatkan daya bel produk UMKM.

#### **1.3.2. Manfaat**

Manfaat dari dilakukannya program Praktik Kerja Pengabdian Masyarakat (PKPM) adalah sebagai berikut.

##### **1.3.2.1. Manfaat Bagi Institut Informatika dan Bisnis Darmajaya**

Manfaat dilaksanakannya program Praktik Kerja Pengabdian Masyarakat (PKPM) bagi Institut Informatika dan Bisnis Darmajaya adalah sebagai berikut.

- 1) Sebagai bentuk nyata pemberdayaan dan pengabdian Institut Informatika dan Bisnis Darmajaya Bandar Lampung kepada masyarakat khususnya Desa Sanggi, Kecamatan Padang Cermin , Kabupaten Pesawaran.
- 2) Sebagai referensi tambahan pengetahuan terkait salah satu UMKM yang ada di Desa Sanggi, Kecamatan Padang Cermin, Kabupaten Pesawaran.

- 3) Mempertegas eksistensi perguruan tinggi sebagai lembaga yang mampu melahirkan kader-kader yang membawa perubahan bagi masyarakat.
- 4) Hasil dari laporan ini diharapkan dapat menjadi literature mahasiswa yang akan membuat laporan Praktek Kerja Pengabdian Masyarakat berikutnya.

#### **1.3.2.1. Manfaat Bagi Mahasiswa**

Manfaat dilaksanakannya program Praktik Kerja Pengabdian

Masyarakat (PKPM) bagi mahasiswa adalah sebagai berikut.

- 1) Menjadi sarana pembelajaran mahasiswa terhadap bidang sosial hingga menyalurkan ilmu yang telah didapatkan dari kampus kepada masyarakat setempat.
- 2) Memperoleh pengetahuan baru terkait bidang usaha mikro kecil menengah Kopi Mangrove Primang desa sanggi , termasuk pembelajaran dari proses awal sampai dengan selesai.
- 3) Melatih pola pikir mahasiswa serta pemecahan masalah terhadap situasi yang sedang dihadapi dan menumbuhkan sifat mandiri, disiplin, tanggung jawab.

#### **1.3.2.2. Manfaat Bagi UMKM**

Manfaat dilaksanakannya program Praktik Kerja Pengabdian

Masyarakat (PKPM) bagi UMKM adalah sebagai berikut

- 1) Memberikan masukan berupa saran dan informasi kepada pihak pemilik UMKM tentang inovasi dalam mendesain logo UMKM yang lebih menarik dalam mengembangkan UMKM.

- 2) Memberikan pengetahuan tentang teknologi informasi dan manajemen bisnis terhadap UMKM agar dapat mengenal dan mengembangkan produk-produk-nya.
- 3) Membantu pemilik UMKM untuk mengetahui bagaimana cara pemasaran yang baik sehingga dapat diketahui lebih luas oleh masyarakat luas.

#### **1.4. Mitra Yang Terlibat**

Mitra yang terlibat dalam pelaksanaan Praktik Kerja Pengabdian Masyarakat (PKPM) di Desa Sanggi adalah sebagai berikut.

##### **1.4.1. Desa Sanggi**

Desa Sanggi merupakan bagian dari Kecamatan Padang Cermin, Kabupaten Pesawaran, Lampung. Desa Sanggi memiliki beberapa dusun, Dusun Sanggi Induk dengan Kepala Dusun Akuan Rois, Dusun Piabung dengan Kepala dusun Saiful Rosid, Dusun Karang Anyar dengan Kepala Dusun Wajib Hartono, Dusun Karang Indah dengan Kepala Dusun Suardi, Dusun Kampung Baru dengan Kepala Dusun M. Ikbal, Kepala Desa Sanggi adalah Harli baru menjabat tahun 2023.

##### **1.4.2. UMKM Kopi Mangrove Primang desa sanggi**

UMKM Primang Kopi Mangrove desa sanggi merupakan usaha yang dijalani oleh salah satu warga di lingkungan Desa Sanggi. Usaha ini didirikan karena dilatar belakangi oleh seorang ibu rumah tangga yang berpikiran kreatif muncul ide untuk membuat sesuatu dengan menggunakan bahan baku buah mangrove untuk dijadikan suatu produk yang punya daya jual, yaitu Kopi Mangrove.



### **1.4.3. Masyarakat Desa Sanggi**

Peran masyarakat dalam pelaksanaan program Praktik Kerja Pengabdian Masyarakat (PKPM) memiliki peran yang sangat penting dalam mengikuti kegiatan. Dalam beberapa kegiatan perlu adanya bantuan dan kerjasama dari masyarakat setempat. Kegiatan ini tidak akan berjalan lancar dan tidak akan berhasil jika tidak ada dukungan dan partisipasi dari pihak masyarakat. Salah satu kegiatan yang melibatkan kerjasama langsung dari masyarakat ialah kegiatan Sosialisasi dan Gotong Royong.