

LAMPIRAN

1. Bukti Wawancara

Daftar wawancara dengan pemilik Toko Sari Jati Mebel



Pertanyaan

1. Selama ini Sari Jati Mebel sudah memiliki berapa karyawan untuk membuat furnitur?
2. Furnitur jenis apa saja yang diproduksi Sari Jati Mebel?
3. Berapa rata-rata penjualan furnitur dalam 1 bulan?
4. Dimana sejarah cakupan wilayah untuk pemasaran furnitur?
5. Selama ini media apa yang digunakan untuk pemasaran?
6. Apa kendala yang didapat selama menggunakan media tersebut untuk pemasaran?

Jawaban:

1. Untuk saat ini Sari Jati Mebel memiliki 10 karyawan untuk membuat furnitur
2. furnitur yang diproduksi ada banyak antara lain lemari hias, tempat tidur, kursi tamu, meja belajar, meja dan kursi makan, dan masih banyak lagi.
3. Untuk penjualan tiap bulannya kurang lebih 32 unit.
4. Wilayah yang pernah kita antar unit furnitur Pringsewu, Lampung Tengah, Kota Agung, Tulang Bawang
5. Media Katalog
6. Salah penyampaian harga, jenis bahan, pilihan jok, karena di katalog hanya ada kode barang dan foto.

Narasumber

2. Form Bimbingan



Institut Informatika & Bisnis
DARMAJAYA

Yayasan Alfian Husin
Jl. Zainal Abidin Pager Alam No. 93 Bandar Lampung 35142 Telp 787214 Fax. 700261 http://darmajaya.ac.id

FORMULIR

BIRO ADMINISTRASI AKADEMIK KEMAHASISWAAN (BAAK)

FORM KONSULTASI/BIMBINGAN SKRIPSI/TUGAS AKHIR *)

N A M A : Cahya Rahmadani Saputra
 N P M : 1511010035
 PEMBIMBING I : F.I.T.R.I.A., S.T., M.Kom
 PEMBIMBING II :
 JUDUL LAPORAN : Metode Marker Based Tracking untuk pemasaran furniture menggunakan aplikasi Augmented Reality
 TANGGAL SK : s.d (6+2 bulan)

No	HARI/TANGGAL	HASIL KONSULTASI	PARAF
1	30-10-2018	Konsultasi Judul	/
2	06-11-2018	Revisi Judul	/
3	21-11-2018	acc proposal	/
4	20-01-2020	Revisi masalah strips	/
5	03-02-20	Ae bab 1 & 2	/
6	12-02-20	Revisi bab 3	/
7	17-02-20	Ae bab 3,4	/
8	19-02-20	Revisi bab 5	/
9	20-02-20	Ae bab 5, Snap daftar sidang	/
10		Ae sidang	/

*) Coret yang tidak perlu

Bandar Lampung, 20-02-2020
Ketua Jurusan

[Signature]
Yeni Arkhingsih M.Kom
NIK. 06480802

3. Bukti Penelitian



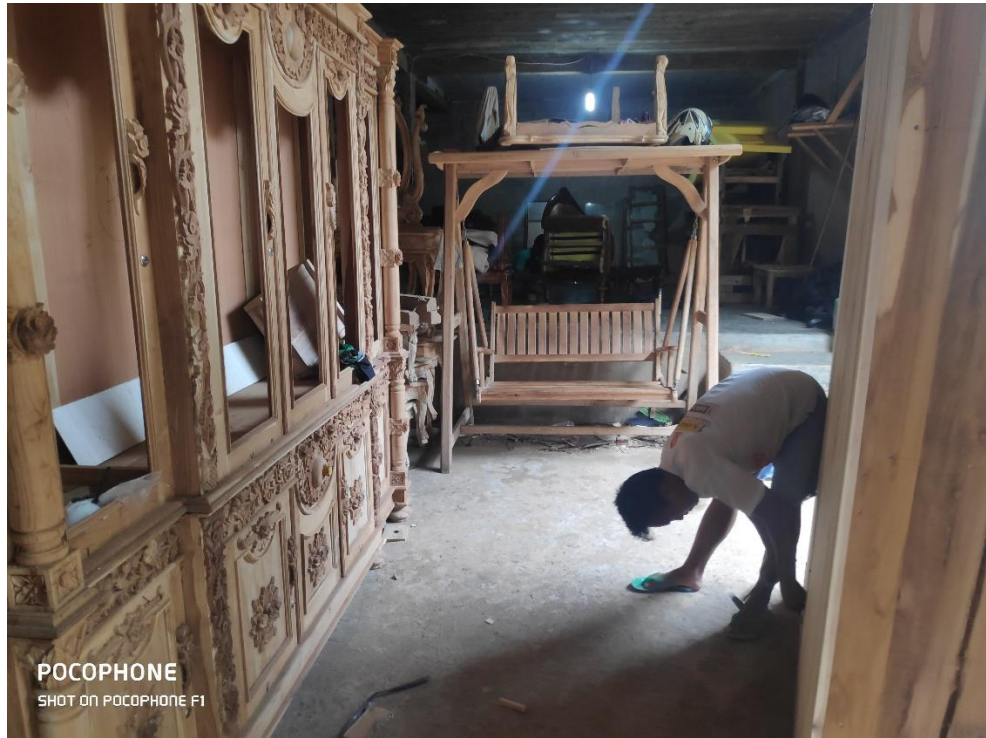



4. Wawancara Pemilik Toko Tentang Penggunaan Aplikasi AR

WAWANCARA

UNTUK MENGETAHUI PENDAPAT PEMILIK TOKO FURNITURE TENTANG
PENGUNAAN APLIKASI AUGMENTED REALITY UNTUK PEMASARAN FURNITURE

1. Apakah aplikasi AR ini membantu untuk memasarkan furniture dari toko anda?

- a) Ya
- b) ~~Tidak~~

Alasan : Karena didalam aplikasi terdapat informasi furniture
yang dijual sehingga mempercepat sales menawarkan
furniture.

2. Apakah aplikasi AR ini mudah dipahami dalam penggunaannya?

- a) Ya
- b) ~~Tidak~~

3. Apakah rancangan 3D yang di tampilkan di aplikasi AR sudah sesuai dengan furniture yang ada di toko anda?

Jawab : 3D yang ditampilkan di aplikasi sudah cukup sesuai

4. Untuk informasi yang ditampilkan di aplikasi AR apakah sudah cukup lengkap?

Jawab : Informasi yang ditampilkan di aplikasi sudah
sudah lengkap.

5. Wawancara Sales Sari Jati Meubel Tentang Penggunaan Aplikasi AR

WAWANCARA

UNTUK MENGETAHUI PENDAPAT SALES TENTANG PENGGUNAAN APLIKASI
AUGMENTED REALITY UNTUK PEMASARAN FURNITURE

1. Apakah aplikasi AR ini mudah untuk digunakan?

- a) Ya
- b) Tidak

2. Apakah aplikasi AR ini membantu anda dalam memasarkan furniture?

Jawab: Ya, aplikasi ini membantu saya dalam memasarkan furniture karena informasi harga, bahan juk, kayu yang digunakan dan lama pemesanan sudah terdapat di aplikasi, sehingga saya tidak perlu menjelaskan terlalu banyak informasi furniturnya.

3. Apakah desain 3D furniture yang di tampilkan oleh aplikasi AR sesuai dengan furniture yang ada di toko furniture yang anda pasarkan?

Jawab: Ya, desain 3D sudah cukup sesuai yang ada di toko, mungkin kalau bisa di aplikasi bisa mendesain sendiri furniture yang diinginkan.

4. Apakah informasi yang di tampilkan dalam aplikasi AR sudah cukup lengkap?

Jawab: Ya, informasi yang ditampilkan sudah lengkap.

6. Kuesioner Konsumen Sari Jati Meubel Tentang Penggunaan Aplikasi AR

KUESIONER

UNTUK MENGETAHUI PENDAPAT KONSUMEN TENTANG PENGGUNAAN APLIKASI
AUGMENTED REALITY UNTUK PEMASARAN FURNITURE

Nama : Sri Sumarni
Umur : 55 th
Alamat : Jl. Raya Bangunrejo, kec. Bangunrejo, kab. Lampung Tengah.

1. Apakah aplikasi AR mudah untuk di operasikan?

- a) Ya
- b) ~~Tidak~~

2. Apa pendapat anda tentang gambar 3D yang ditampilkan pada aplikasi AR?

Jawab : Gambar 3D yang ditampilkan di aplikasi sudah cukup memberikan saya gambaran furniture yang ditawarkan.

3. Apakah 3D yang ditampilkan aplikasi AR dapat memperlihatkan detail dari furniture?

- a) Ya
- b) ~~Tidak~~

Alasan : 3D yang ditampilkan sudah cukup detail. Mungkin kalau bisa ada pilihan untuk mengganti warna jok 3D yang ditampilkan.

4. Apakah informasi yang ditampilkan dalam aplikasi AR sudah cukup lengkap?

Jawab : Informasi yang ditampilkan di aplikasi AR sudah lengkap.

5. Apakah aplikasi AR dapat membantu anda dalam mengambil keputusan untuk membeli furniture?

a) Ya

b) ~~Tidak~~

Alasan : Karena informasi yang terdapat di aplikasi AR seperti
Harga, bahan jok, kayu yang digunakan dan lama pemesanan
Sudah ada, serta 3D yang ditampilkan sudah memberikan
Gambaran Furniture tersebut.
