

08 Des 22

Singkong r1: 733.400
2: 619.410

Casesat r1: 677.030
2: 573.550

Campur r1: 16.440
2: 13.930

Thailandi, 30.930
2: 31.930

JML Mobil: 110 Mobil

09 Desember 2022

Singkong r1: 590.980 ✓
r2: 501.520 ✓

Casesat r1: 578.750
r2: 491.740

Tanban r1: 12.230
r2: 9780

Jumlah mobil: 85 ✓

06 Desember 22

Singkong M1 = 503. 230
2 = 427. 435

Kasesat M1 = 503. 230
2 = 427. 435

Jml mobil: 80 mobil

07 Desember 2022

Singkong M1 : 488. 970
M2 : 413. 975

Kasesat M1 : 466. 920
M2 : 396. 340

Therilon M1 : 22. 050
M2 : 17. 635

Jumlah mobil : 80

27 November 2022

Singkong M₁: 627.880
M₂: 532.105

Kasrat M₁: 620.320
M₂: 526.000

Campur M₁: 2.010
M₂: 1.665

Thailan M₁: 5.550
M₂: 4.440

Jumlah mobil umum: 100

28 November 22

Singkong M₁: 577.900
M₂: 454.735

Kasrat M₁: 498.710
M₂: 423.080

Campur M₁: 10.150
M₂: 8420

Thailan M₁: 29.040
M₂: 23.225

Jml Mobil: 85 mobil

PT. TEGUHWIBAWA BHAKTIPERS
JL. LAKS. MALAHAYATI NO 62C
TELUKBETUNG - BANDAR

29 Nov '22

Singkong M₁: 702.490
M₂: 594.005

Kasrat M₁: 654.320
M₂: 555.700

Campur M₁: 6.070
M₂: 5.035

Thailan M₁: 42.100
M₂: 32.670

Jumlah mobil umum: 110

26-11-22

Singkong M₁: 578.520
M₂: 488.260

Kasrat M₁: 517.280
M₂: 442.175

Campur M₁: 30.750
M₂: 25.505

Thailan M₁: 30.490
M₂: 21.180

Jml Mobil: 90 mobil

24 November 2022

Singkong M₁: 718.240
M₂: 608.410

Kasrat M₁: 687.400
M₂: 583.570

Campur M₁: 5.690
M₂: 4720

Thailan M₁: 25.200
M₂: 20.150

Jumlah mobil umum: 100 mobil

25 November 22

Singkong M₁: 625.400
M₂: 530.830

Kasrat M₁: 615.130
M₂: 522.595

Campur M₁: -
M₂: -

Thailan M₁: 10.360
M₂: 8.285

Jml Mobil: 95 mobil

03 Desember 2022

Singkong M₁ : 527.680
M₂ : 446.885

Kasesat M₁ : 507.570
M₂ : 430.695

Campur M₁ : 2.600
M₂ : 2.155

Thailan M₁ : 17.550
M₂ : 14.035

Jumlah mobil umum : 90

04 12 22
04 Desember 22

Singkong M₁ : 523.030
M₂ : 499.710

Kasesat M₁ : 572.940
M₂ : 486.950

Campur M₁ : 6.900
M₂ : 5.310

Thailan M₁ : 3.690
M₂ : 2.950

Jumlah mobil umum : 98
lapak : -

09 Desember 2022

Singkong M₁ : 629.420
M₂ : 532.490

Kasesat M₁ : 594.080
M₂ : 503.810

Campur M₁ : 19.140
M₂ : 11.730

Thailan M₁ : 21.200
M₂ : 16.950

Jumlah mobil umum : 100
lapak : -

02 - Desember 22

Singkong M₁ : 679.750 ✓
2 : 574.445 ✓

Kasesat M₁ : 630.390
2 : 529.920

Campur M₁ : 19.940
2 : 12.400

Thailan M₁ : 33.920
2 : 27.05

Jml Mobil : 110 Mobil

01 Desember 2022

Singkong M₁ : 803.290
M₂ : 681.165

Kasesat M₁ : 775.990
M₂ : 659.165

Campur M₁ : 5.620
M₂ : 4.665

Thailan M₁ : 21.680
M₂ : 17.335

Jumlah mobil umum : 125

30 November 22

Singkong M₁ : 761.620 ✓
2 : 643.400 ✓

Kasesat M₁ : 688.250
2 : 586.995

Campur M₁ : 22.780
2 : 18.845

Thailan M₁ : 50.620
2 : 37.510

Jml Mobil : 120 Mobil

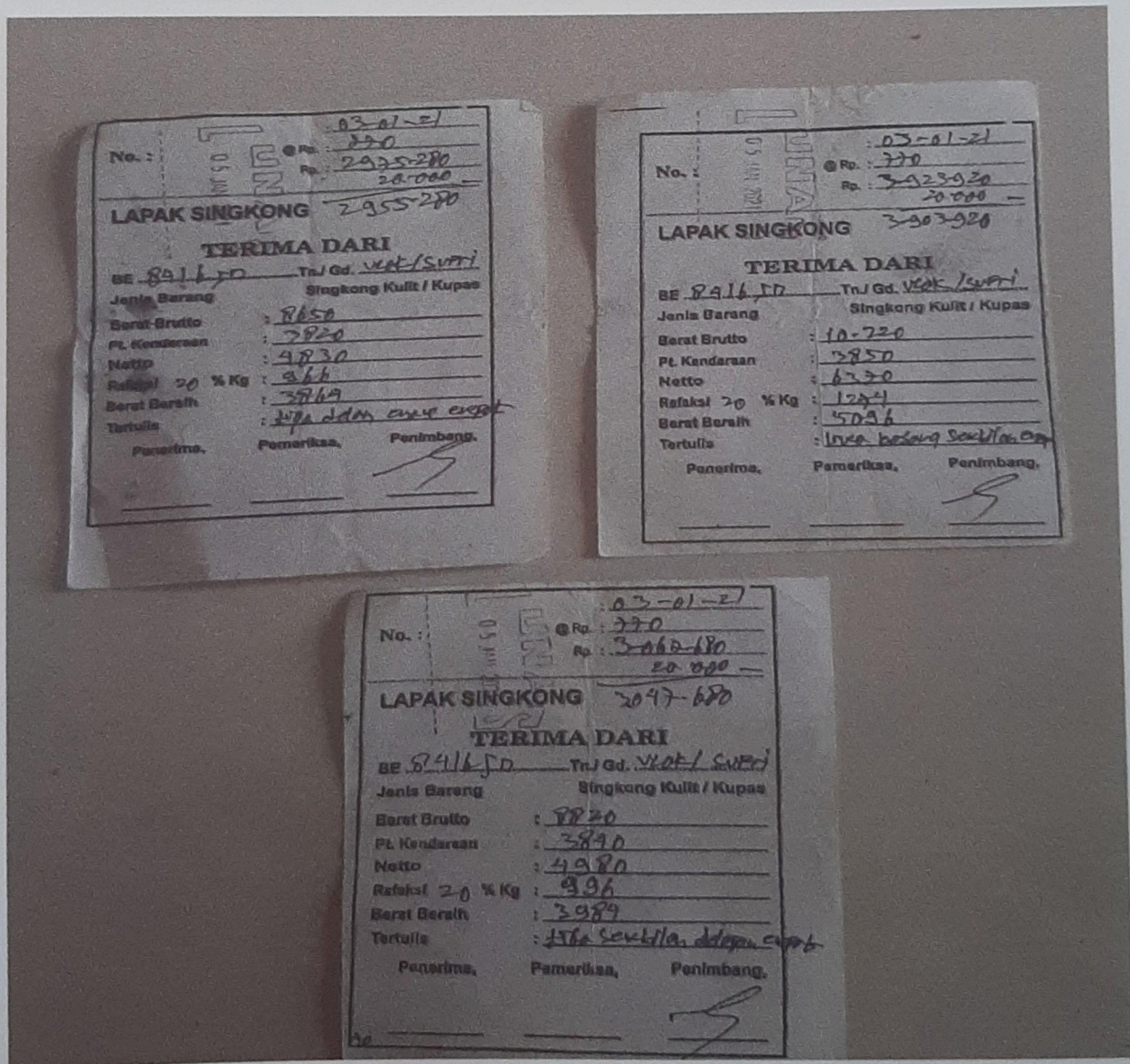
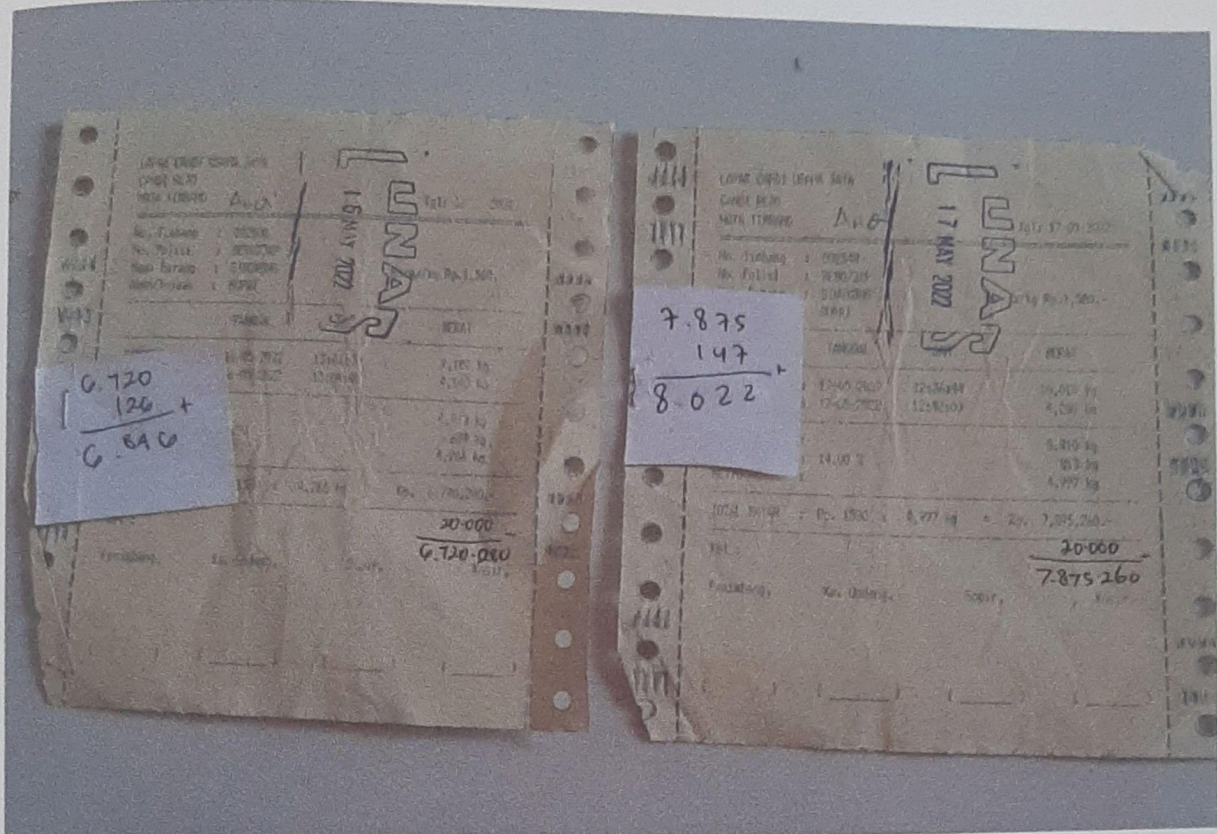

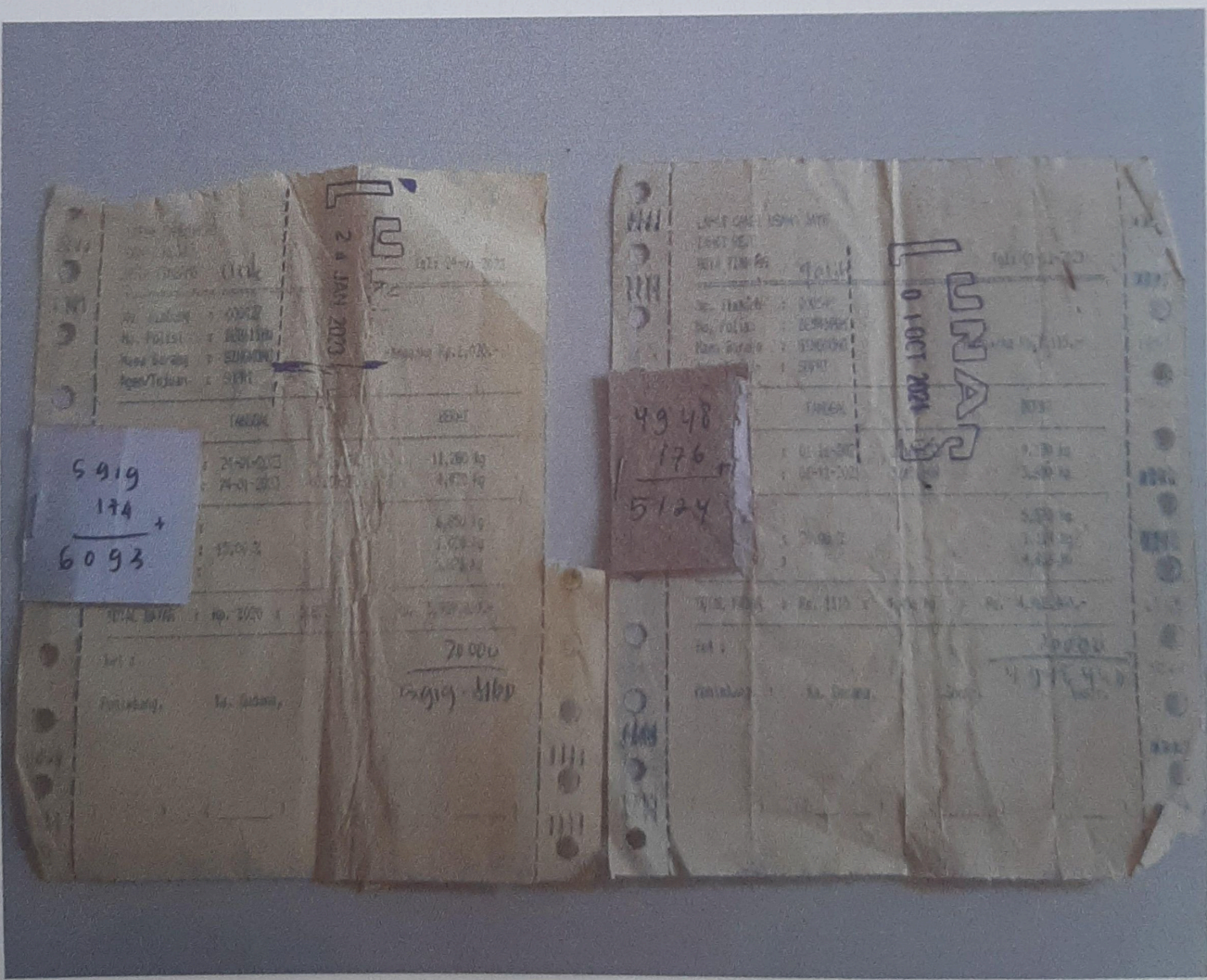
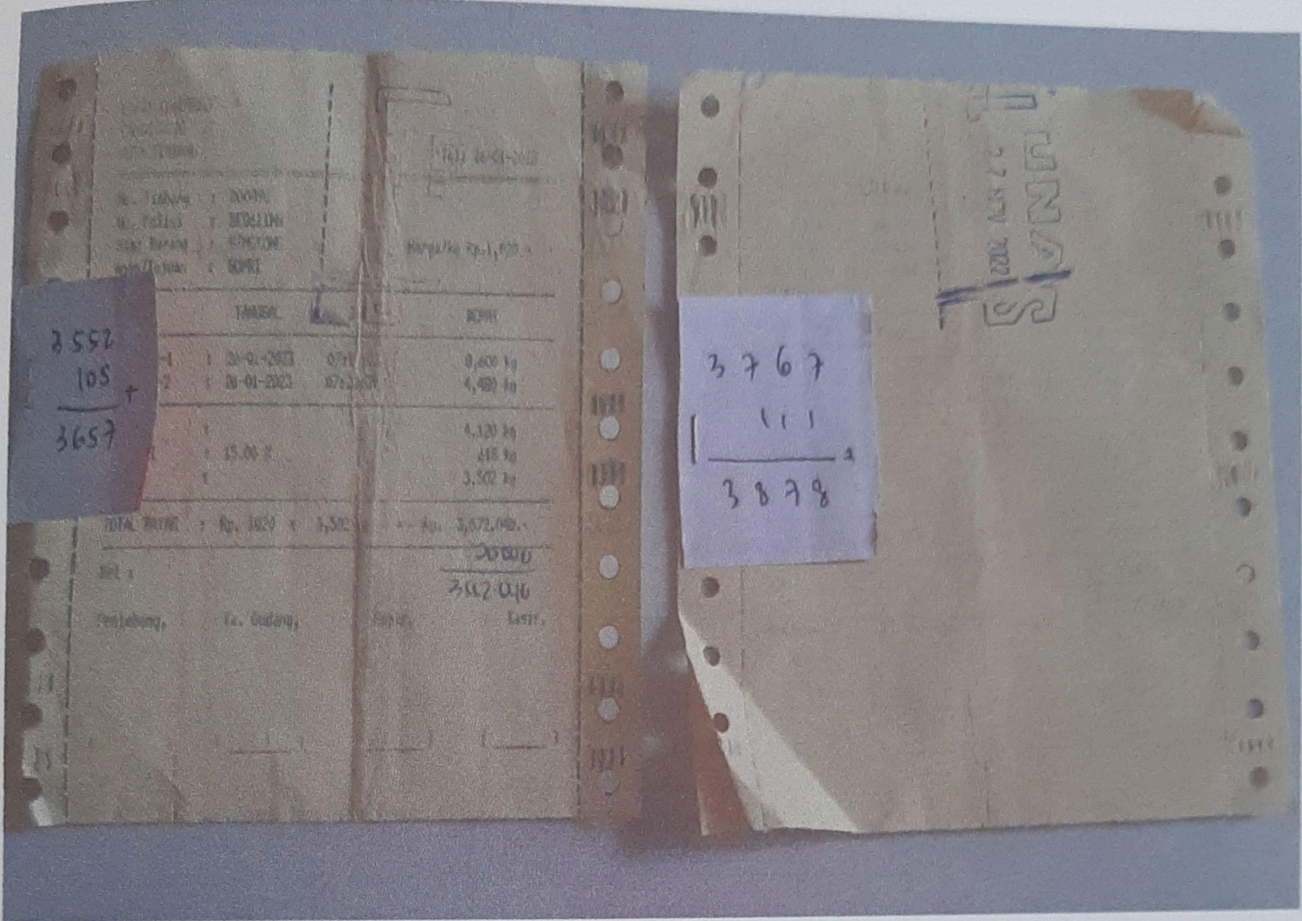

5667
 165 +
 5832

No. Tawar : 0047
 No. Polisi : 201111
 Nama Barang : SENGANG
 Agen Tujuan : SUPRI

TANGGAL	SEWA
25-01-2023	7.520 kg
26-01-2023	4.540 kg
	2.180 kg
	487 kg
	2.835 kg

TOTAL SEWA : Rp. 1020
 No. 2.563.660,-
 20000
 2.563.660,-

Penjualan : D. Gudang
 No. 2.563.660,-

2
 1
 2000
 2.563.660

2563
 75 +
 2638

No. Tawar : 0047
 No. Polisi : 201111
 Nama Barang : SENGANG
 Agen Tujuan : SUPRI

TANGGAL	SEWA
25-01-2023	7.520 kg
26-01-2023	4.540 kg
	2.180 kg
	487 kg
	2.835 kg

TOTAL SEWA : Rp. 1020
 No. 2.563.660,-
 20000
 2.563.660,-

Penjualan : D. Gudang
 No. 2.563.660,-

25 JAN 2023
 9.303
 156 +
 9.459

No. Tawar : 0046
 No. Polisi : 201111
 Nama Barang : SENGANG
 Agen Tujuan : SUPRI

TANGGAL	SEWA
25-01-2023	7.520 kg
26-01-2023	4.540 kg
	2.180 kg
	487 kg
	2.835 kg

TOTAL SEWA : Rp. 1020
 No. 2.563.660,-
 20000
 2.563.660,-

Penjualan : D. Gudang
 No. 2.563.660,-

LIPAS CARTE KOSAN JHT
 CINTI BSO
 NAMA TITIK : 1206
 No. Titik : 1020
 No. Polisi : 1020
 Nama Branch : STROM
 Area/Tempat : STROM

TANGGAL	JAM	BERAT
17-01-2022	11.25.00	5,810 kg
17-01-2022	11.25.00	4,800 kg
13.00 ±		5,890 kg
		200 kg
		4,690 kg

No. 1580 ± 4,690 kg No. 4,740,700
 Let : 2000 D
 Penimbang : K. Suban Sign :

4740
 128

 4878

LIPAS CARTE KOSAN JHT
 CINTI BSO
 NAMA TITIK : 1206
 No. Titik : 1020
 No. Polisi : 1020
 Nama Branch : STROM
 Area/Tempat : STROM

TANGGAL	JAM	BERAT
17-01-2022	11.25.00	5,810 kg
17-01-2022	11.25.00	4,800 kg
13.00 ±		5,890 kg
		200 kg
		4,690 kg

No. 1580 ± 4,690 kg No. 4,740,700
 Let : 2000 D
 Penimbang : K. Suban Sign :

8248
 168

 8416

27 JAN 2022
 5
 6
 9
 5

 8
 6
 2

5
 6
 9
 5

 8
 6
 2

LIPAS CARTE KOSAN JHT
 CINTI BSO
 NAMA TITIK : 1126
 No. Titik : 1020
 No. Polisi : 1020
 Nama Branch : STROM
 Area/Tempat : STROM

TANGGAL	JAM	BERAT
13-01-2022	11.25.00	8,510 kg
14-01-2022	11.25.00	8,160 kg
14.00 ±		8,770 kg
		200 kg
		8,570 kg

No. 1580 ± 8,570 kg No. 8,333,900
 Let :
 Penimbang : K. Suban Sign :

8.513
 162

 8.675

LAPOR CUKAI USAHA RUMAH
 CUKAI RUMAH
 NOTA TIDANG: **0062** Tgl: 04-07-2023

No. Tiabang : 00414
 No. Pabrik : BEBALIH
 Nama Barang : SINGKONG
 Aqar/Tanah : SPP

Negara/Rp. 1,100,-

TANGGAL	UANG	RENT
TIDANG-1 : 04-07-2023	10.265	9.270 kg
TIDANG-2 : 04-07-2023	195	4.300 kg
AUTO :		2.700 kg
REFANSI : 12.00 %		460 kg
NETTO :		3.070 kg

TOTAL BAYAR : Rp. 1.450 x 4.072 kg = Rp. 4.707.200,-

Ket : **20000**

Pembayar, Ks. Gudang, Supir, **1323 800**

LAPOR CUKAI USAHA RUMAH
 CUKAI RUMAH
 NOTA TIDANG: **0062** Tgl: 04-07-2023

No. Tiabang : 00414
 No. Pabrik : BEBALIH
 Nama Barang : SINGKONG
 Aqar/Tanah : SPP

Negara/Rp. 1,100,-

TANGGAL	UANG	RENT
TIDANG-1 : 04-07-2023	10.265	9.270 kg
TIDANG-2 : 04-07-2023	195	4.300 kg
AUTO :		2.700 kg
REFANSI : 12.00 %		460 kg
NETTO :		3.070 kg

TOTAL BAYAR : Rp. 1.450 x 4.072 kg = Rp. 4.707.200,-

Ket : **20000**

Pembayar, Ks. Gudang, Supir, **10.265 800**

LAPOR CUKAI USAHA RUMAH
 CUKAI RUMAH
 NOTA TIDANG: **0062** Tgl: 04-07-2023

No. Tiabang : 00414
 No. Pabrik : BEBALIH
 Nama Barang : SINGKONG
 Aqar/Tanah : SPP

Negara/Rp. 1,100,-

TANGGAL	UANG	RENT
TIDANG-1 : 04-07-2023	5813	9.270 kg
TIDANG-2 : 04-07-2023	120	4.300 kg
AUTO :		4.290 kg
REFANSI : 12.00 %		7.550 kg
NETTO :		4.072 kg

TOTAL BAYAR : Rp. 1.450 x 4.072 kg = Rp. 5.903.400,-

Ket : **10000**

Pembayar, Ks. Gudang, Supir, **4112 400**

LAPOR CUKAI USAHA RUMAH
 CUKAI RUMAH
 NOTA TIDANG: **0062** Tgl: 04-07-2023

No. Tiabang : 00414
 No. Pabrik : BEBALIH
 Nama Barang : SINGKONG
 Aqar/Tanah : SPP

Negara/Rp. 1,100,-

TANGGAL	UANG	RENT
TIDANG-1 : 04-07-2023	5813	9.270 kg
TIDANG-2 : 04-07-2023	120	4.300 kg
AUTO :		4.290 kg
REFANSI : 12.00 %		7.550 kg
NETTO :		4.072 kg

TOTAL BAYAR : Rp. 1.450 x 4.072 kg = Rp. 5.903.400,-

Ket : **10000**

Pembayar, Ks. Gudang, Supir, **5813 120**

No	Nama Petani	Nama Bibit	Kriteria	Nilai (suntan)	Data Lapangan	Total
1.	Teguh Budianto	singkong sekoci	harga bibit	10000	100	1.000.000
			hasil panen	6510+5401+5676+5603	23.190	23.190
			biaya perawatan	400000 (3x semprot)	1.200.000	1.200.000
			biaya bajak + lager	300000 (1/4 h)	1.200.000	1.200.000
			biaya pupuk	800000 (1x)	1.600.000	1.600.000
			biaya panen	170000 (tonase)	3.942.300	3.942.300
			potongan tonase	26% (kg)	6.029	6.029
			usia	10 bulan		
			nilai jual	1580		
					1.580	36.640.200
2.	Anda	singkong kasesat Uj-45	harga bibit	10000	100	1.000.000
			hasil panen	2533+2792+5823+3502	14.650	14.650
			biaya perawatan	400000 (3x semprot)	1.200.000	1.200.000
			biaya bajak + lager	300000 (1/4 h)	1.200.000	1.200.000
			biaya pupuk	800000 (1x)	1.600.000	1.600.000
			biaya panen	170000 (tonase)	2.490.500	2.490.500
			potongan tonase	16% (kg)	2.344	2.344
			usia	9 bulan		
			nilai jual	1580		
					1580	23.147.000
3.	Nur	singkong garuda	harga bibit	12000	100	1.200.000
			hasil panen	4160+3417+5542+4480	17.599	17.599
			biaya perawatan	400000 (3x semprot)	1.200.000	1.200.000
			biaya bajak + lager	300000 (1/4 h)	1.200.000	1.200.000
			biaya pupuk	800000 (1x)	1.600.000	1.600.000
			biaya panen	170000 (tonase)	2.991.830	2.991.830
			potongan tonase	26% (kg)	4.576	4.576
			usia	10 bulan		
			nilai jual	1580		
					1.580	27.806.420
4.	Lilis	singkong thailand	harga bibit	6000	100	600.000
			hasil panen	6804+3108+4320+4352	18.584	18.584
			biaya perawatan	400000 (3x semprot)	1.200.000	1.200.000
			biaya bajak + lager	300000 (1/4 h)	1.200.000	1.200.000
			biaya pupuk	800000 (1x)	1.600.000	1.600.000
			biaya panen	170000 (tonase)	3.159.280	3.159.280
			potongan tonase	26% (kg)	4.832	4.832
			usia	8 bulan		
			nilai jual	1580		
					1.580	29.362.720

Biaya Produksi	Investasi Awal	Pend. Penj. Panen	Aliran Kas Th1	%
7.942.300	8.942.300	36.640.200	27.697.900	28
6.490.500	7.490.500	23.147.000	15.656.500	16
6.991.830	8.191.830	27.806.420	19.614.590	20
7.159.280	7.759.280	29.362.720	21.603.440	22

No	Nama Petani	Nama Bibit	Kriteria	Nilai (satuan)	Data Lapangan	Total	Biaya Produksi	Investasi Awal	Pend. Penj. Panen	Akumul Kas Tbl	%
1.	Dei Nurdiana	siyangkong betok	biaya bibit biaya panen biaya perawatan biaya bajak +lager biaya pupuk biaya panen potonggan tonase usia nilai jual	10000 4456+4667+4165+5823+5542+4480 400000 (3x semprot) 375000 (1/4 h) 800000 (3x) 170000 (tonase) 26% (kg) 10 bulan 1115	100 29.133 1.200.000 1.500.000 2.400.000 4.952.610 7.575 1.115	1.000.000 29.133 1.200.000 1.500.000 2.400.000 4.952.610 7.575 32.483.295	10.052.610	11.052.610	32.483.295	21.430.685	21
2.	Toni	siyangkong kassent Uy-45	biaya bibit biaya panen biaya perawatan biaya bajak +lager biaya pupuk biaya panen potonggan tonase usia 9 bulan nilai jual	10000 3108+3417+3502+4997+5219+2792 400000 (3x semprot) 375000 (1/4 h) 800000 (3x) 170000 (tonase) 16% (kg) 9 bulan 1115	100 23.035 1.200.000 1.500.000 2.400.000 3.915.950 5.989 1.115	1.000.000 23.035 1.200.000 1.500.000 2.400.000 3.915.950 5.989 25.684.025	9.015.950	10.015.950	25.684.025	15.668.075	16
3.	Dei	siyangkong genda	biaya bibit biaya panen biaya perawatan biaya bajak +lager biaya pupuk biaya panen potonggan tonase usia 10 bulan nilai jual	12000 4166+4320+4266+5576+3713+4440 400000 (3x semprot) 375000 (1/4 h) 800000 (3x) 170000 (tonase) 26% (kg) 10 bulan 1115	100 26.481 1.200.000 1.500.000 2.400.000 4.501.770 6.885 1.115	1.200.000 26.481 1.200.000 1.500.000 2.400.000 4.501.770 6.885 29.526.315	9.601.770	10.801.770	29.526.315	18.724.545	19
4.	Ruslan	siyangkong dwiland	biaya bibit biaya panen biaya perawatan biaya bajak +lager biaya pupuk biaya panen potonggan tonase usia 8 bulan nilai jual	6000 2533+5550+6804+3690+2950+5620 400000 (3x semprot) 375000 (1/4 h) 800000 (3x) 170000 (tonase) 26% (kg) 8 bulan 1115	100 27.147 1.200.000 1.500.000 2.400.000 4.614.990 7.058 1.115	600.000 27.147 1.200.000 1.500.000 2.400.000 4.614.990 7.058 30.268.905	9.714.990	10.314.990	30.268.905	19.953.915	20

No	Nama Petani	Nama Esbat	Kriteria	Nilai (setoran)	Data Lapangan	Total	Biaya Produksi	Investasi Awal	Pend. Penj. Paten	Akhir Kas Thi	%
1	Tugu Budiman	sianglong sebat	harga bibit hasil panen biaya perawatan biaya pupuk biaya panen potongan kasane sisa nilai jual	10000 4830-4880-6370 400000 (2x semprot) 125000 (1/4 b) 800000 (1x) 1700000 (harapan) 25% (kg) 10 bulan 770	100 16.180 800.000 500.000 800.000 2.750.600 4.207 770	1.000.000 16.180 800.000 500.000 800.000 2.750.600 4.207	4.850.600	5.850.600	12.458.600	6.608.000	7
2	Tuti	sianglong kasane US-45	harga bibit hasil panen biaya perawatan biaya pupuk biaya panen potongan kasane sisa nilai jual	10000 5210-5025-3560 400000 (2x semprot) 125000 (1/4 b) 800000 (1x) 1700000 (harapan) 16% (kg) 9 bulan 770	100 13.795 800.000 500.000 800.000 2.345.150 2.207 770	1.000.000 13.795 800.000 500.000 800.000 2.345.150 2.207	4.445.150	5.445.150	10.622.150	5.177.000	5
3	Kary Masudi	sianglong gawda	harga bibit hasil panen biaya perawatan biaya pupuk biaya panen potongan kasane sisa nilai jual	12000 4160-3417-5542 400000 (2x semprot) 125000 (1/4 b) 800000 (1x) 1700000 (harapan) 26% (kg) 10 bulan 770	100 13.119 800.000 500.000 800.000 2.230.230 3.411 770	1.200.000 13.119 800.000 500.000 800.000 2.230.230 3.411	4.330.230	5.530.230	10.101.630	4.571.400	5
4	Wawan	sianglong bukalad	harga bibit hasil panen biaya perawatan biaya pupuk biaya panen potongan kasane sisa nilai jual	6000 4310-4206-4997 400000 (2x semprot) 125000 (1/4 b) 800000 (1x) 1700000 (harapan) 26% (kg) 8 bulan 770	100 13.573 800.000 500.000 800.000 2.307.410 3.529 770	600.000 13.573 800.000 500.000 800.000 2.307.410 3.529	4.407.410	5.007.410	10.451.210	5.443.800	5