

BAB 1

PENDAHULUAN

1.1 Latar Belakang

Praktik Kerja Pengabdian Masyarakat (PKPM) adalah salah satu bentuk pengabdian kepada Masyarakat yang dilakukan oleh Mahasiswa secara inter, disiplin, institusional, dan kemitraan Sebagai salah satu wujud dari Tri Dharma Perguruan Tinggi. Praktik Kerja Pengabdian Masyarakat merupakan mata kuliah wajib, dengan menerjunkan Mahasiswa langsung Ke Masyarakat untuk membantu bagaimana cara mengembangkan dan mengelola daerah-daerah potensial yang menjadi sasaran yaitu yang memiliki keanekaragaman hasil bumi atau komodita unggulan yang selama ini belum dikelola dengan baik serta membangun sistem informasi Kelurahan Tejosari. Pengembangan kompetensi dalam diri mahasiswa tersebut sehingga diharapkan mampu mengimplementasikan ilmunya dan memberdayakan kemampuan yang langsung menyentuh pada kebutuhan Masyarakat maupun pemerintahan setempat sehinggaterciptanya empati dalam diri mahasiswa melalui interaksi dan sosialisasi terhadap Masyarakat Kelurahan tejosari menjadi sasaran. Praktik Kerja Pengabdian Masyarakat Bagi Mahasiswa diharapkan dapat menjadi suatu pengalaman belajar yang baru untuk Menambahkan pengetahuan, kemampuan, dan kesadaran hidup bermasyarkat. Bagi Masyarakat, kehadiran Mahasiswa diharapkan mampu memberikan motivasi dan inovasi dalam Bidang bidang ilmu pengetahuan dan sosial kemasyarakatan. Dalam kaitannya dengan Penelitian, Mahasiswa diajak mengerti dan merumuskan masalah yang ada dikelurahan tejosari Ini, Menelaah potensi potensi dan kelemahan yang ada di Masyarakat

serta mencari Solusi untuk masalah itu. Pelaksanaan kegiatan PKPM kali ini dilakukan di Kelurahan Tejosari Kecamatan Metro Timur Provinsi Lampung, dalam kurun 30 hari. Didalam lingkungan Praktik Kerja Pengabdian Masyarakat (PKPM) yakni di Kelurahan tejosari. Kelurahan Tejosari ini memiliki beberapa Usaha Mikro Kecil Menengah (UMKM) dan terdapat banyak potensi yang bisa dikembangkan, Terutama UMKM yang saya ambil ada banyak UMKM seperti Ayam Geprek, Bakso, Keripik, Taneman Hidroponik Selada, Daun Mint, Seblak, Dll. Permasalahan yang dimiliki pelaku usaha ini yaitu mengenai permasalahan pemasaran, dan Teknologi dalam media informasi yang dituju serta kurangnya SDM juga menjadi alasan. Oleh sebab itu saya berinovasi untuk membantu UMKM di tejosari ini untuk dapat dikumpulkan datanya untuk dapat diInput di Media Informasi seperti Aplikasi Sistem Informasi (MetaDesa). Dapat memudahkan warga untuk mencari umkm yang dibutuhkan.

1.1.1 Profil Kelurahan

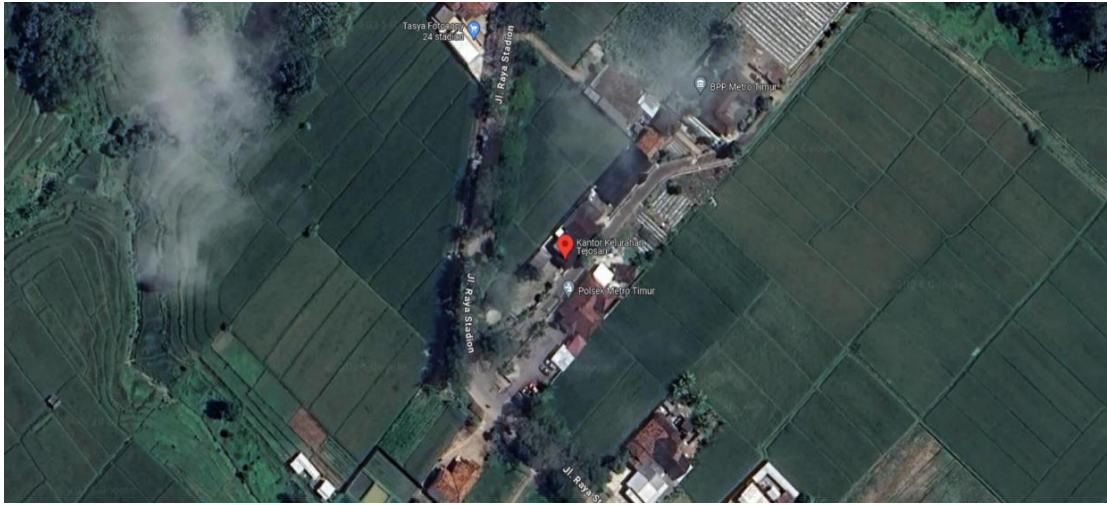

Gambar 1. 1 Peta Kelurahan Tejosari

Tejosari adalah salah satu yang ada di Kecamatan Metro Timur, Kota Metro. Tejosari memiliki 9 Dusun dan 24 RT. Kelurahan Tejosari secara administrasi berbatasan dengan 4 wilayah yaitu :

- Sebelah utara : Desa Banjarejo Kec. Batanghari Kab. Lampung Timur
- Sebelah Selatan : Kel. Rejomulyo dan Kel. Margodadi Kec Metro Selatan
- Sebelah Barat : Kelurahan Tejo Agung
- Sebelah Timur : Desa Adiwarno Kec. Batanghari Kab. Lampung Timur

Kelurahan Tejosari mempunyai luas wilayah 337 Ha. Potensi yang dimiliki di Kelurahan Tejosari Kecamatan Metro Timur meliputi pertanian, perkebunan, peternakan dan perikanan serta industri rumahan dengan ketinggian rata-rata 48M tanah dari permukaan laut.

Berdasarkan data AKP (Analisis Kependudukan Partisipatif) pada tahun 2024 jumlah Penduduk Kelurahan Tejosari, Laki laki = 1.866 Jiwa, Perempuan = 1.871, sehingga total keseluruhan jiwa = 3.737 dan memiliki 1.172 KK. Data ini akan selalu berubah setiap tahun karena pendataan yang akan dilaksanakan setiap satu tahun.

Tabel 1. 1 Kependudukan Menurut Agama

No.	Agama	L	P	Jumlah (Orang)
a.	Islam	1.827	1.833	3.660
b.	Kristen	18	20	38
c.	Khatolik	10	9	11
d.	Hindu	7	6	13
e.	Budha	4	3	7
	Jumlah	1.866	1.871	3.737

RT/RW Di Kelurahan Ada 24/09 Pamong. Sebagian besar Penduduk Kelurahan Tejosari Bermata pencarian sebagai petani dan buruh/karyawan. Serta beberapa UMKM Dikelurahan Tejosari.

Iklm Kelurahan Tejosari sebagaimana kelurahan lainnya diwilayah Indonesia mempunyai Iklm kemarau dan hujan, hal tersebut mempunyai pengaruh langsung terhadap pola tanam yang ada dikelurahan tejosari kecamatan Metro timur yang Curah hujan rata-rata 2.264 mm – 2.868mm, jumlah hujan rata-rata 6 bulan/ tahun Dan suhu rata-rata 26-30 derajat celcius.

1.1.2 Struktur Organisasi Pemerintahan Kelurahan Tejosari

Gambar 1. 2 Struktur Kelurahan

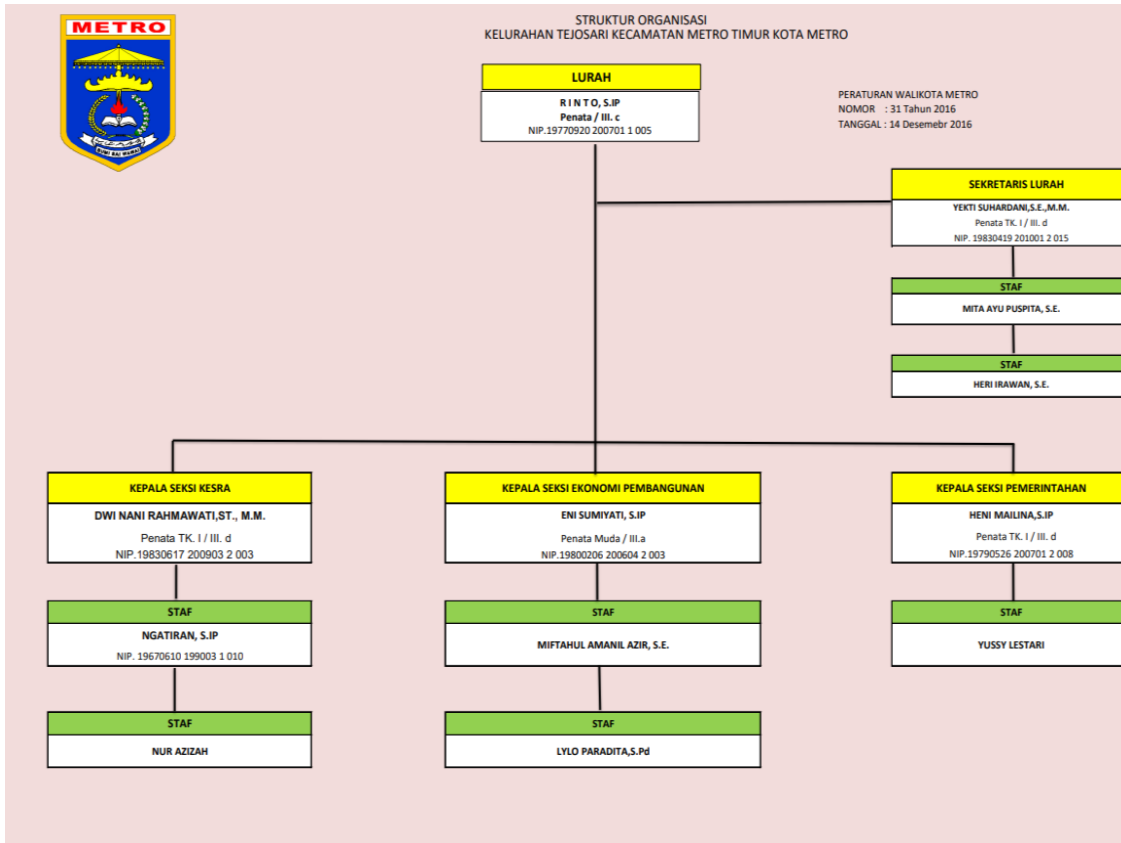

1.1.3 Profil BUMDES

Dikelurahan Tejosari Tidak Terdapat BUMDES

1.1.4 Profil UMKM

Tabel 1. 2 Data UMKM Kelurahan Tejosari

Nama	Nama Usaha	Harga	No. Telpon
Muhammad Afififudin	Fatera Snack	4.000	082280828356
Krisna Yuda	Selada Hidroponik	25.000	082279698545
Dian Soraya	Pempek Cek Yuki	45.000	081386229297
Nurseha	Catring Mamaku	60.000	085669618183
Akhirin Junaini	Bubur Sumsum	5000	085764977521
Dimas Bagus	Tugu Bola CarWash	45.000	0895413000448
Eka Setianawati	Nona syila	4.000	082280369904
Budi Santoso	Konsusmsi Lele	23.000	081379719990
Indra Bakhtiar	Budidaya Ikan Nila	150	085378011144
Romi	Ayam Geprek	10.000	085227441344
Titin	Pur konveksi	150.000	082371473352
Septiana Wurianti	Kancha Makan	10.000	085768445457
Erma Apriyani	Roti Happy	15.000	082280021979
Dwi Kusdarwati	Ratu Broiler	31.000	081272462155
Muhammad Bramsunanda	Albarru Desain	25.000	082117777194
Ngatinem	Bakso	10.000	081991432888
Marwiyah	Ayam Geprek	10.000	085217505888
Arifin	Gorengan Upin-Ipin	1.000	085378918173
Suharni	Keripik Singkong	5.000	081379814066
Dek	Basreng Delada	5.000	082179212131
Rosowulan	Susu Kedelai	1.000	082377180959
Sarmi	Pempek Rujak	4.000	085668295781
Sri Haryanti	Bubur Candil	5.000	085279841827

1.2 Rumusan Masalah

- a) Bagaimana cara meningkatkan penjualan produk UMKM ini?
- b) Bagaimana cara melakukan inovasi yang lebih pada produk UMKM?

1.3 Tujuan dan Manfaat

1.1.2 Tujuan Kegiatan

- a. Memberikan ilmu pengetahuan dalam bidang ekonomi dan teknologi Dalam Upaya meningkatkan penjualan melalui pemasaran digital pada seluruh UMKM yang ada dikelurahan tejosari.
- b. Melakukan inovasi untuk menarik pelanggan pada UMKM tejosari.
- c. Memberikan Media Informasi dalam bentuk Web MetaDesa.

1.3.2 Manfaat Kegiatan

a. Manfaat Bagi IIB Darmajaya

- IIB Darmajaya dapat menjadi PKPM ini sebagai bahan evaluasi hasil Pendidikan yang selama ini telah diselenggarakan.
- Sebagai bentuk pengabdian Mahasiswa IIB Darmajaya terhadap Masyarakat di kelurahan tejosari yang dapat terlihat dan dirasakan langsung oleh Masyarakat.
- PKPM ini dapat menjadi media promosi dan meningkatkan kepercayaan Masyarakat terhadap IIB Darmajaya.

b. Manfaat Bagi Mahasiswa

Berikut adalah manfaat pelaksanaan PKPM Bagi Mahasiswa antara lain sebagai berikut.

- Mahasiswa mendapatkan Pengalaman, Pelajaran, Kemandirian, Kedisiplinan, Kerjasama, Tanggung Jawab, Dan Kepemimpinan
- Menambah wawasan dan pengalaman mahasiswa dalam bersosialisasi kepada Masyarakat di Kelurahan Tejosari.
- Melatih pola pikir mahasiswa dalam memecahkan masalah terhadap situasi yang sedang dihadapi.
- Kegiatan ini juga memotivasi mahasiswa dapat mengembnagkan potensi yang dimilikinya.

c. Manfaat Bagi Masyarakat

Selain bermanfaat bagi institusi dari Mahasiswa IIB Darmajaya, pelaksanaan PKPM ini juga memberikan beberapa manfaat bagi warga kelurahan Tejosari ini. Manfaat tersebut antara lain sebagai berikut :

- Pelaksanaan PKPM ini memberi inspirasi bagi Masyarakat dalam Upaya pemanfaatan potensi yang ada di kelurahan tejosari.
- Inovasi yang dilakukan pada PKPM ini diharapkan dapat meningkatkan ilmu pengetahuan dalam bidang teknologi dan perekonomian Masyarakat.
- Masyarakat dapat mengenal dan mengembangkan pengetahuannya tentang teknologi informasi dan manajemen bisnis.

1.4 Mitra Yang Terlihat

Mitra yang terlibat dalam pelaksanaan Praktik Kerja Pengabdian Masyarakat (PKPM) ini adalah sebagai berikut :

- a. Seluruh Aparatur Kelurahan, Kecamatan Metro Timur.
- b. Seluruh UMKM kelurahan tejosari
- c. Masyarakat Kelurahan Tejosari, Kecamatan Metro Timur, Kota Metro.