

BAB II

PELAKSANAAN PROGRAM

2.1 Program-Program yang dilaksanakan

Program kerja yang dilaksanakan selama PKPM ini bertujuan untuk meningkatkan visibilitas UMKM di Desa Pasar Baru melalui digitalisasi, khususnya dengan memanfaatkan fitur Metamart pada website desa SIPDESKEL. Program-program ini dibagi menjadi dua kategori, yaitu program kerja individu yang berfokus pada penginputan data UMKM ke dalam Metamart, dan program kerja tambahan yang mendukung keberhasilan program utama ().

Berikut adalah rincian program kerja individu yang dilaksanakan:

2.1.1 Sosialisasi Website Desa (SIPDESKEL) oleh Pihak Desa kepada Mahasiswa Ilmu Komputer

Sebagai langkah awal, dilakukan sosialisasi oleh pihak desa kepada mahasiswa mengenai penggunaan dan fungsi-fungsi yang ada di website desa SIPDESKEL. Sosialisasi ini bertujuan untuk memberikan pemahaman yang mendalam kepada mahasiswa mengenai pentingnya digitalisasi data di desa serta bagaimana website ini dapat mendukung pengelolaan data kependudukan dan UMKM.

2.1.2 Survei dan Observasi ke Beberapa UMKM

Sebelum memulai penginputan data UMKM ke dalam Metamart, dilakukan survei dan observasi ke beberapa UMKM di Desa Pasar Baru. Kegiatan ini bertujuan untuk mengidentifikasi kebutuhan, potensi, serta kendala yang dihadapi oleh UMKM dalam mengakses pasar digital.

2.1.3 Memaparkan dan Mendapatkan Izin Program Kerja

Program kerja yang telah dirancang dipaparkan kepada pihak desa dan pengelola UMKM untuk mendapatkan persetujuan dan dukungan. Proses ini penting untuk memastikan bahwa program yang dilaksanakan sesuai dengan kebutuhan desa dan UMKM, serta mendapat dukungan penuh dari pihak terkait.

2.1.4 Melakukan Input Data Keluarga / Penduduk pada Website SIPDESKEL

Penginputan data kependudukan dilakukan sebagai dasar untuk mengoptimalkan penggunaan fitur-fitur di SIPDESKEL. Data yang telah diinput ini menjadi pondasi penting untuk mendukung pengembangan layanan publik serta memfasilitasi penginputan data UMKM di tahap selanjutnya.

2.1.5 Sosialisasi Fitur Metamart kepada UMKM Donat Aqila

Sosialisasi fitur Metamart dilakukan kepada salah satu UMKM di Desa Pasar Baru, yaitu Donat Aqila. Sosialisasi ini bertujuan untuk memberikan pemahaman kepada pelaku UMKM mengenai manfaat Metamart dalam meningkatkan visibilitas produk mereka di pasar digital. Dengan pemahaman yang baik, diharapkan UMKM dapat lebih optimal memanfaatkan fitur ini untuk memperluas jangkauan pasar.

2.1.6 Melakukan Kunjungan dan Pendataan UMKM Desa Pasar Baru ke dalam Metamart

Setelah sosialisasi dan observasi, dilakukan kunjungan langsung ke UMKM di Desa Pasar Baru untuk melakukan pendataan. Data UMKM ini kemudian diinput ke dalam fitur Metamart di website SIPDESKEL, sehingga UMKM dapat lebih mudah diakses oleh konsumen potensial melalui platform digital.

Program kerja ini bertujuan untuk memastikan digitalisasi melalui SIPDESKEL berjalan efektif, terutama dalam mendukung UMKM lokal lewat fitur Metamart. Diharapkan kegiatan ini dapat meningkatkan ekonomi desa secara digital.

2.2 Waktu Kegiatan

Kegiatan Praktik Kerja Pengabdian Masyarakat (PKPM) di Desa Pasar Baru dilaksanakan selama satu bulan, dimulai dari tanggal 30 September hingga 29 Agustus 2024. Selama periode tersebut, berbagai program kerja yang telah direncanakan dilaksanakan secara bertahap sesuai dengan jadwal yang telah ditentukan. Rincian waktu pelaksanaan setiap kegiatan akan disajikan secara detail dalam tabel di bawah ini.

Tabel 2.1 Waktu Kegiatan

No	HARI/TANGGAL	KEGIATAN	Keterangan
1	Rabu / 30 Juli 2024	<ul style="list-style-type: none"> Perkenalan Anggota dengan Pihak Desa Survei dan Observasi mengenai Sipdeskel oleh pihak Desa kepada Mahasiswa Ilmu Komputer Survei dan Observasi ke beberapa UMKM 	Terlaksana
2	Kamis / 1 Agustus 2024	<ul style="list-style-type: none"> Mengikuti Kegiatan Jalan Sehat oleh Kecamatan Kedondong 	Terlaksana
3	Senin / 5 Agustus 2024	<ul style="list-style-type: none"> Memaparkan dan Izin Program Kerja oleh Peserta PKPM kelompok 46 & 47 Mengikuti Perpisahan Peserta KKN UMPRI desa Pasar Baru 	Terlaksana
4	Selasa / 6 Agustus 2024	<ul style="list-style-type: none"> Melakukan input data keluarga / penduduk pada website Sipdeskel Mulai menghias Balai Desa 	Terlaksana
5	Jumat / 9 Agustus 2024	<ul style="list-style-type: none"> Mengikuti kegiatan Desa (memasukkan sekam ke polybag) di balai desa 	Terlaksana
6	Sabtu / 10 Agustus 2024	<ul style="list-style-type: none"> Mengikuti Kegiatan Gotong Royong Kerja Bakti bersama Aparatur Desa 	Terlaksana

7	Selasa / 13 Agustus 2024	<ul style="list-style-type: none"> Mengikuti kegiatan desa BLT DD 	Terlaksana
8	Rabu / 14 Agustus 2024	<ul style="list-style-type: none"> Kunjungan Progja di UMKM donat 	Terlaksana
9	Kamis / 15 Agustus 2024	<ul style="list-style-type: none"> Mengikuti Acara Pawai Budaya 	Terlaksana
10	Jumat / 16 Agustus 2024	<ul style="list-style-type: none"> Mengikuti Acara Malam Tirakatan Datang & membantu lomba di RT setempat & Mengikuti acara "Bacakan" 	Terlaksana
11	Sabtu / 17 Agustus 2024	<ul style="list-style-type: none"> Mengikuti Upacara Kemerdekaan 	Terlaksana
12	Minggu / 18 Agustus 2024	<ul style="list-style-type: none"> Mengikuti Kepanitiaan lomba Senam & Tumpeng di Balai Desa 	Terlaksana
13	Senin / 19 Agustus 2024	<ul style="list-style-type: none"> Mengikuti Acara Perpisahan KKN UIN RIL 	Terlaksana
14	Rabu / 21 Agustus 2024	<ul style="list-style-type: none"> Mengikuti Penarikan Mahasiswa KKN UIN RIL di Balai Desa Melakukan pendataan UMKM desa Pasar Baru 	Terlaksana
15	Minggu / 25 Agustus 2024	<ul style="list-style-type: none"> Penyerahan Banner dan Stiker Progja kepada UMKM Donat 	Terlaksana
16	Senin / 26 Agustus 2024	<ul style="list-style-type: none"> Mempersiapkan bingkai untuk banner pokja di balai desa sebagai kenang-kenangan. 	Terlaksana
17	Rabu / 28 Agustus 2024	<ul style="list-style-type: none"> Mengadakan Acara Perpisahan dengan pihak Desa 	Terlaksana
18	Kamis / 29 Agustus 2024	<ul style="list-style-type: none"> Penarikan Mahasiswa PKPM oleh Kampus IIB Darmajaya 	Terlaksana

2.3 Hasil Kegiatan dan Dokumentasi

2.3.1 Sosialisasi Mengenai Website Desa (SIPDESKEL) oleh Pihak Desa kepada Mahasiswa Ilmu Komputer: Sosialisasi ini berhasil memberikan pemahaman mendalam kepada mahasiswa mengenai fungsi dan manfaat dari SIPDESKEL. Mahasiswa memperoleh pengetahuan mengenai berbagai fitur yang ada di dalam website, termasuk pentingnya pengelolaan data kependudukan dan UMKM secara digital. Dokumentasi untuk kegiatan ini dapat dilihat pada Gambar 2.1

Gambar 2.1 Sosialisasi Website Desa (Sipdeskel) oleh Aparatur Desa



2.3.2 Survei dan Observasi ke Beberapa UMKM: Survei dan observasi yang dilakukan menghasilkan data yang berguna mengenai kondisi dan kebutuhan UMKM di Desa Pasar Baru. Informasi yang diperoleh membantu dalam menentukan strategi yang tepat untuk penginputan data dan penggunaan fitur Metamart.

Gambar 2.2 Survei dan Observasi UMKM



2.3.3 Memaparkan dan Mendapatkan Izin Program Kerja: Paparan program kerja kepada pihak desa dan pengelola UMKM berjalan lancar. Persetujuan dan dukungan dari pihak terkait diperoleh, memastikan bahwa program yang dilaksanakan sesuai dengan kebutuhan dan harapan masyarakat desa.

Gambar 2.3 Pemaparan dan Perizinan Program Kerja



2.3.4 Melakukan Input Data Keluarga / Penduduk pada Website

SIPDESKEL: Data kependudukan berhasil diinput ke dalam website SIPDESKEL dengan akurat dan lengkap. Penginputan ini menciptakan dasar yang solid untuk pengembangan fitur-fitur lain dalam sistem, termasuk pengelolaan data UMKM.

Gambar 2.4 Input Data Keluarga / Kependudukan



The screenshot displays a web interface for data entry. On the left, there is a section titled 'Profil Foto Penduduk' with a placeholder for a photo and buttons for 'Upload Foto' and 'Kamera'. On the right, the 'Data Diri' section contains the following fields:

Tanggal Laporan	05/09/2024	Tanggal Masuk	02/09/2024
Nomer Kartu Keluarga (NO KK)	180902708389293	Nomer Induk Kependudukan (NIK)	180907288738191
Nama Lengkap	Ari		
KK Sebelumnya	KK Sebelumnya		
Hubungan Dalam Keluarga	KEPALA KELUARGA	Jenis Kelamin	LAKI-LAKI
Agama		Status Penduduk	

2.3.5 Sosialisasi Fitur Metamart kepada UMKM Donat Aqila: Sosialisasi fitur Metamart kepada UMKM Donat Aqila berhasil meningkatkan pemahaman mengenai manfaat platform ini. UMKM Donat Aqila menunjukkan minat yang tinggi dan siap untuk memanfaatkan Metamart guna meningkatkan visibilitas produk mereka.

Gambar 2.5 Sosialisasi Fitur Metamart kepada UMKM

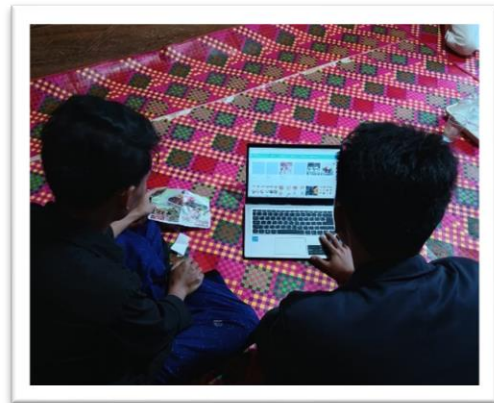

2.3.6 Melakukan Kunjungan dan Pendataan UMKM Desa Pasar Baru ke dalam Metamart: Pendataan UMKM ke dalam fitur Metamart dilakukan dengan baik, yang memungkinkan produk dari berbagai UMKM di Desa Pasar Baru untuk lebih dikenal oleh pasar yang lebih luas. Proses ini membantu UMKM dalam memperluas jangkauan pasar mereka.

Gambar 2.6 Kunjungan dan Pendataan UMKM ke Metamart

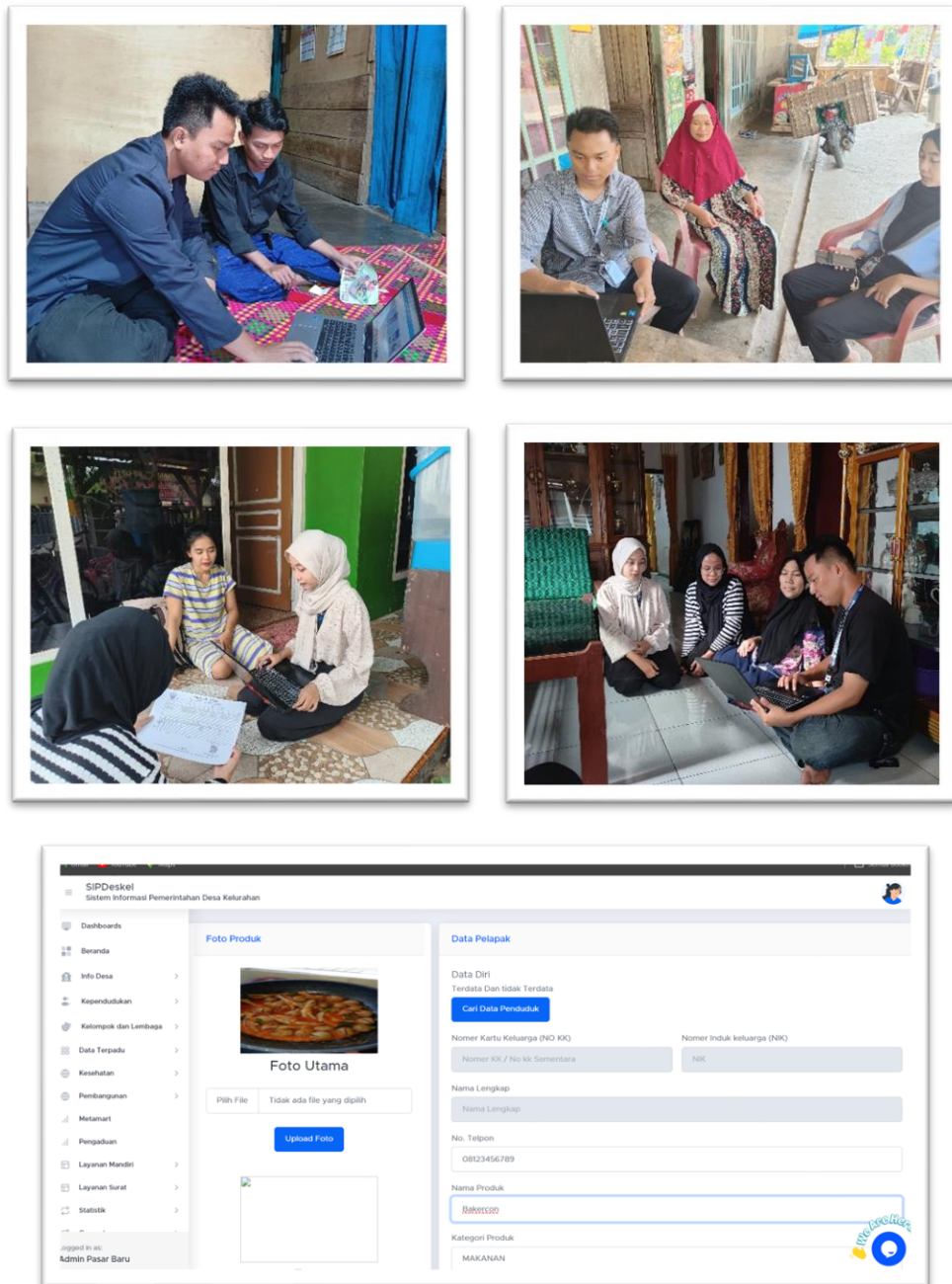

2.4 Dampak Kegiatan

Pelaksanaan program PKPM di Desa Pasar Baru memberikan dampak yang signifikan, baik bagi mahasiswa, masyarakat, maupun bagi pengembangan desa. Berikut adalah dampak dari setiap kegiatan yang telah dilaksanakan:

1. Sosialisasi Mengenai Website Desa (SIPDESKEL) oleh Pihak Desa kepada Mahasiswa Ilmu Komputer

Dampak dari sosialisasi ini adalah meningkatnya pengetahuan mahasiswa mengenai SIPDESKEL, serta bagaimana sistem ini berfungsi dalam pengelolaan data desa secara digital. Mahasiswa dapat memahami pentingnya digitalisasi data desa untuk mendukung transparansi dan efisiensi administrasi.

2. Survei dan Observasi ke Beberapa UMKM

Survei dan observasi membantu mengidentifikasi kondisi dan kebutuhan UMKM di Desa Pasar Baru, yang pada gilirannya dapat menjadi dasar untuk penyusunan strategi peningkatan visibilitas produk UMKM melalui platform digital. Dampaknya, UMKM menjadi lebih siap dan terbuka terhadap penggunaan teknologi untuk mengembangkan usaha mereka.

3. Memaparkan dan Mendapatkan Izin Program Kerja

Persetujuan dan dukungan dari pihak desa dan UMKM menegaskan bahwa program yang dijalankan relevan dan sesuai dengan kebutuhan masyarakat. Ini memberikan kepercayaan dan motivasi lebih kepada tim PKPM untuk melaksanakan program dengan lancar.

4. Melakukan Input Data Keluarga / Penduduk pada Website SIPDESKEL

Dampak utama dari penginputan data kependudukan adalah tersedianya basis data yang lebih lengkap dan akurat. Hal ini sangat mendukung efektivitas layanan publik di desa dan mempermudah pengelolaan informasi untuk kepentingan administrasi dan pelayanan sosial di kemudian hari.

5. Sosialisasi Fitur Metamart kepada UMKM Donat Aqila

Dampaknya, UMKM Donat Aqila mulai menyadari pentingnya Metamart sebagai platform yang dapat meningkatkan visibilitas produk mereka. Dengan adanya pemahaman ini, mereka lebih termotivasi untuk memanfaatkan platform digital dalam mempromosikan produk mereka ke pasar yang lebih luas.

6. Melakukan Kunjungan dan Pendataan UMKM Desa Pasar Baru ke dalam Metamart

Dengan pendataan UMKM ke dalam Metamart, produk-produk dari UMKM Desa Pasar Baru mendapatkan peluang lebih besar untuk dikenal oleh konsumen yang lebih luas. Dampak jangka panjangnya adalah peningkatan potensi ekonomi UMKM lokal yang berkontribusi pada kesejahteraan masyarakat desa.