

BAB I

PENDAHULUAN

1.1 Latar Belakang

Praktek Kerja Pengabdian Masyarakat (PKPM) merupakan salah satu perwujudan dari Tri Darma Perguruan Tinggi yaitu pengabdian masyarakat. Pengabdian merupakan suatu wujud kristalisasi dan integralisasi dari ilmu yang tertuang secara teoritis di bangku kuliah untuk diterapkan secara nyata dalam kehidupan sehari-hari dimasyarakat, sehingga ilmu yang diperoleh dapat diaplikasikan dan dikembangkan dalam kehidupan masyarakat luas. PKPM bagi mahasiswa diharapkan dapat menjadi suatu pengalaman belajar yang baru untuk menambah pengetahuan, kemampuan, dan kesadaran hidup bermasyarakat. Bagi masyarakat, kehadiran mahasiswa diharapkan mampu memberikan motivasi dan inovasi dalam bidang sosial kemasyarakatan. Hal ini selaras dengan fungsi perguruan tinggi sebagai komunikasi dalam proses pembangunan dan penerapan IPTEK pada khususnya.

Berkaitan dengan salah satu syarat kelulusan untuk Program Manajemen di Kampus IIB Darmajaya, pihak kampus mewajibkan seluruh mahasiswanya untuk melaksanakan Mata Kuliah Praktek Kerja Pengabdian Masyarakat (PKPM) pada salah satu yang telah ditentukan, dimana proses secara teori yang telah diserap di Kampus senantiasa dapat diterapkan di kelurahan Yosodadi, Kecamatan Metro Timur, Kota Metro.

Hal ini dinilai perlu karena begitu banyak potensi yang terdapat di Desa Yosodadi, dari mulai pertanian industri-industri kecil menengah masyarakat dan lain-lain. Jika potensi-potensi ini dapat dikenal keluar daerah Desa Yosodadi dan diketahui banyak orang serta pengusaha-pengusaha, secara tidak langsung dapat berdampak positif dan dapat memajukan potensi daerah tersebut. Namun Perlu diperhatikan bahwa belum adanya Bumdes di Desa Yosodadi. Hal ini perlu diperhatikan oleh kelurahan Yosodadi mengingat perkembangan bisnis UMKM sangat pesat di era saat ini.

Di era perkembangan ilmu dan teknologi serta tingginya tingkat persaingan dalam dunia bisnis merupakan tantangan yang harus dihadapi oleh semua pihak, terutama dalam Usaha Mikro Kecil Menengah (UMKM). Demikian juga mahasiswa diharapkan dapat memiliki gambaran yang lebih mendalam tentang kondisi nyata di dunia kerja sekaligus dapat menambah pengalaman serta membuka pandangan yang lebih luas yang didapatkan selama masa perkuliahan. Dimana dalam melakukan upaya memberdayakan potensi dan sumber daya yang dimiliki masyarakat Dusun Yosodadi yaitu salah satunya menambahkan nilai ekonomis pada produk pembudidayaan Kerupuk Kulit Bawang.

Sehubungan dengan uraian yang telah saya jabarkan di atas, maka saya tertarik melakukan pengamatan dan pendekatan sosial mengenai **“PEMBUATAN WEBSITE PROFIL USAHA UMKM KERUPUK BAWANG SEBAGAI SARANA INFORMASI DAN PROMOSI**

1.1. Profil dan Potensi kelurahan yosodadi

Kelurahan Yosodadi pada mulanya merupakan wilayah bagian dari Kecamatan Metro Raya, Kabupaten Lampung Tengah. Berbicara sejarah terbentuknya Kelurahan Yosodadi tidak terlepas dari sejarah yang merupakan Kelurahan Induk sebelum pemecahan menjadi 3 (tiga) Kelurahan, yang di dalamnya termasuk Kelurahan Yosorejo, Yosomulyo.

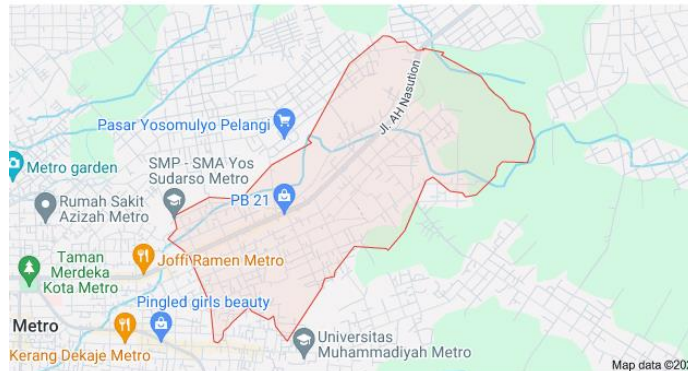

Gambar 1.1 Peta Kelurahan Yosodadi

Pada Tahun 1938 belum dibentuk/ditunjuk Pamong Desa, namun hanya dibentuk Pimpinan Bedeng (Kepala Bedeng) yang dibantu seorang Tenaga Administrasi dan seorang Jagabaya. Kondisi sarana transportasi masih sangat sulit, sedangkan jalan darurat yang ada hanya rute metro-tanjung karang. Tahap demi tahap rombongan kolonisasi terus mengalir sehingga Bedeng 21 menjadi lebih luas sehingga pada Tahun 1940 Bedeng ini telah memenuhi syarat untuk dijadikan suatu Desa.

Menjelang menjadi Desa Vak. J No.21, masing-masing Kepala Bedeng diangkat menjadi Kepala Desa yang terdiri dari :

Bedeng 21 menjadi Desa Yosodadi

Bedeng 21 A menjadi Desa Yosorejo

Bedeng 21 B menjadi Desa Yosomukti

Bedeng 21 C menjadi Desa Yosomulyo

Bedeng 21 D menjadi Desa Yosodadi

Masing-masing Kepala Desa tersebut mempunyai tenaga pembantu, yaitu seorang Carik dan Kebayan serta seorang Jagabaya. Kemudian setelah terbentuk/ditentukan Kepala Desanya maka mulailah merintis jalan untuk melancarkan hubungan lalu lintasnya.

Sejarah berjalan terus, penambahan penduduk semakin meningkat dan Desa pun mulai menunjukkan adanya kemajuan.

Sesuai dengan langkah Pemerintah Belanda pada waktu itu semua Pamong Desa diganti yaitu Vak. J No.21 diganti menjadi Desa Yosodadi No. 21. dipimpin oleh Saudara CIPTO WIYONO yang membawahi wilayah Yosodadi, Yosorejo dan Yososari, dengan Susunan Pamong Desa sebagai berikut :

STRUKTUR ORGANISASI KELURAHAN YOSODADI

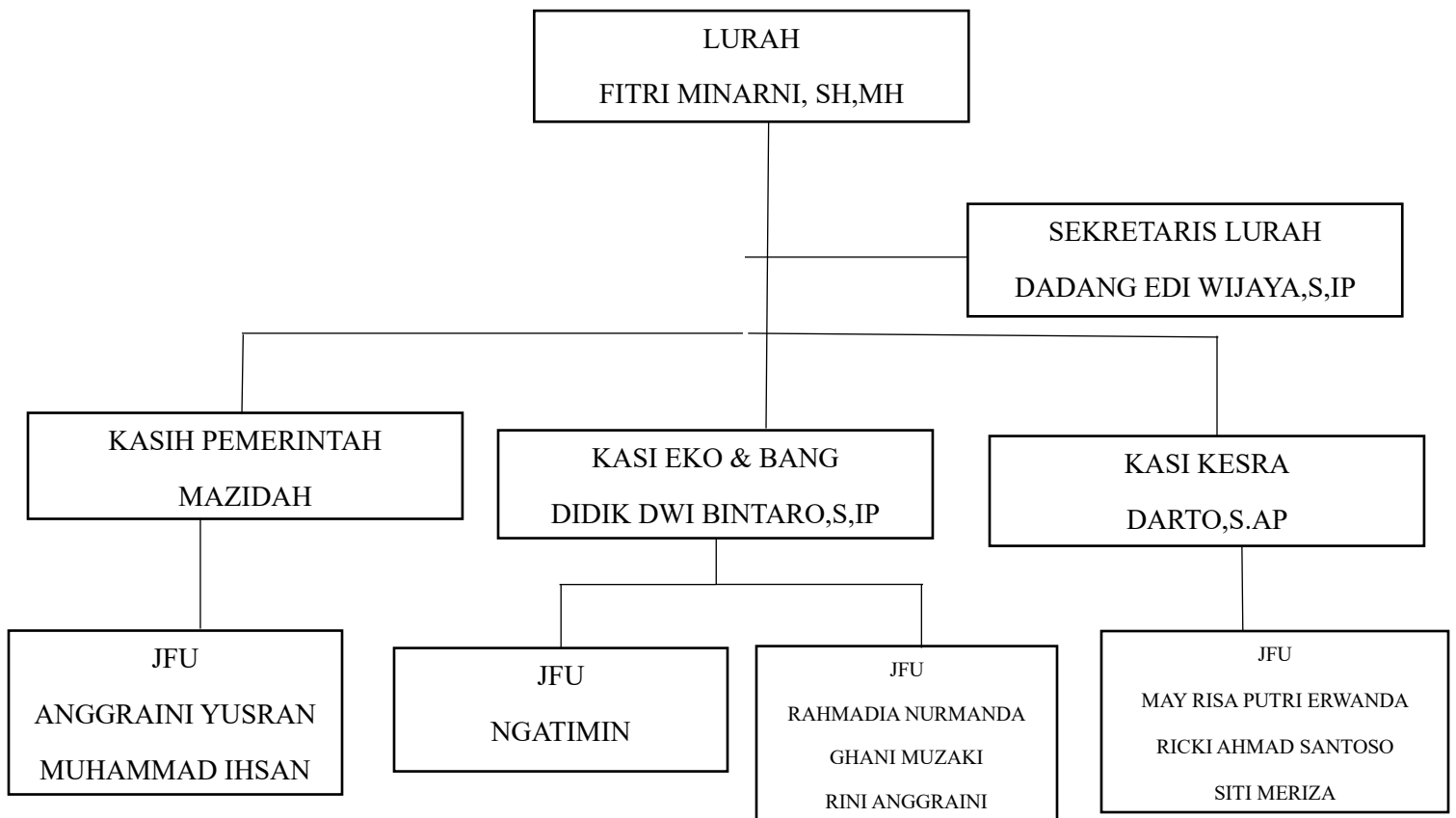

1.1. Profil UMKM

Nama Pemilik	: Muhammad Fawas jarnawi
Nama Usaha	: Masisso
Alamat Usaha	: kelurahan Yosodadi
Jenis Usaha	: Perkelompok
Jenis Produk	: Kerupuk Bawang
Skala Usaha	: UMKM
Tahun Berdiri	: 2024
Produk yang ditawarkan	: Keripik Pisang
Jumlah Tenaga Kerja	: 1 orang
No.Telpon	082289071937

1.2 Rumusan Masalah

Rumusan masalah pada pembuatan laporan Praktek Kerja Pengabdian Masyarakat (PKPM) ini adalah:

1. Apakah UMKM krupuk bawang sudah memakai teknologi digital?
2. Data UMKM apa saja yang diperlukan oleh kelurahan yosodadi?

1.3 Tujuan dan Manfaat

1.3.1 Tujuan

1. Mempermudah dalam menyebarluaskan informasi UMKM kerupuk bawang
2. Mempermudah masyarakat dalam mengakses atau melihat situs UMKM kerupuk bawang melalui web

1.3 Manfaat PKPM

- A. Bagi Institut Informatika dan Bisnis Damajaya
- B. Sebagai bentuk nyata pemberdayaan dan pengabdian IIB Darmajaya Bandar Lampung kepada masyarakat khususnya Desa Yosodadi, Kecamatan Metro Timur, Kota Metro.
- C. Sebagai acuan dan bahan referensi tambahan di bidang Pengembangan Usaha bagi aktivitas akademik IIB Darmajaya.
- D. PKPM merupakan salah satu tolak ukur hasil pendidikan yang dicapai penulis selama melaksanakan PKPM.
- E. Mahasiswa mampu mempertegas eksistensi perguruan tinggi sebagai lembaga yang mampu melahirkan kader – kader yang mampu membawa perubahan bagi masyarakat. Meningkatkan, memperluas dan mempererat kerjasama IIB Darmajaya dengan Desa Yosodadi melalui mahasiswa yang melaksanakan PKPM.

1.3.2 Bagi Mahasiswa

- A. Sebagai wujud pengabdian masyarakat dan salah satu acuan untuk menumbuhkan jiwa kewirausahaan mahasiswa
- B. Mendapatkan nilai lebih yaitu di dalam kemandirian, disiplin, tanggungjawab, kerjasama dan kepemimpinan.
- C. Menambah wawasan dan pengalaman mahasiswa dalam
- D. bersosialisasi di lingkungan masyarakat. Memotivasi mahasiswa untuk mengembangkan potensi yang dimiliki

1.4.3 Bagi Desa

- A. Meningkatkan jiwa kewirausahaan bagi desa di Desa Yosodadi.
- B. Memberikan inspirasi dan tenaga dalam upaya memanfaatkan potensi usaha yang terdapat di Desa Yosodadi.
- C. Tumbuhnya dorongan potensi dan inovasi di kalangan anggota masyarakat setempat dalam upaya memenuhi kebutuhan lewat pemanfaatan ilmu dan teknologi.
- D. Menumbuhkan inovasi bagi masyarakat di Desa Yosodadi.
- E. Meningkatkan pemasaran potensi desa melalui media sosial.

1.4.4 Bagi UMKM

- A. Membantu pemilik UMKM untuk mengetahui cara pemasaran yang baik dan lebih luas.
- B. Untuk menambah keterampilan pemilik UMKM dalam berwirausaha.
- C. Mendapatkan pembelajaran baru dalam penjualan melalui media sosial.

5 Mitra Yang Terlibat

Pada pelaksanaan kegiatan PKPM IIB Darmajaya terdapat beberapa mitra yang terlibat diantaranya:

1.5.1 Kecamatan Metro Timur

Kecamatan Metro Timur adalah Kecamatan yang terletak di Kota Metro dan memiliki 5 desa, salah satunya adalah Desa Yosodadi, Desa Yosodadi memiliki 30 dusun dengan berbagai macam perbedaan suku, agama, umur, tingkat Pendidikan dan juga pekerjaan. Sebagian besar penduduknya bermata pencarian wirausaha

1.5.2 Desa Yosodadi

Desa Yosodadi adalah desa yang berada di Kecamatan

Kota Metro. Pada mulanya merupakan wilayah bagian dari Kecamatan Metro Raya, Kabupaten Lampung Tengah. Berbicara sejarah terbentuknya Kelurahan Yosodadi tidak terlepas dari sejarah yang merupakan Kelurahan Induk sebelum pemecahan menjadi 3 (tiga) Kelurahan, yang di dalamnya termasuk Kelurahan Yosorejo, Yosomulyo.

Pada Tahun 1938 belum dibentuk/ditunjuk Pamong Desa, namun hanya dibentuk Pimpinan Bedeng (Kepala Bedeng) yang dibantu seorang Tenaga Administrasi dan seorang Jagabaya. Kondisi sarana transportasi masih sangat sulit, sedangkan jalan darurat yang ada hanya rute metro-tanjung karang. Tahap demi tahap rombongan kolonisasi terus mengalir sehingga Bedeng 21 menjadi lebih luas sehingga pada Tahun 1940 Bedeng ini telah memenuhi syarat untuk dijadikan suatu Desa. Metro Utara adalah sebuah kecamatan yang ada di Kota Metro, Lampung, Purwoasri, Kelurahan Karangrejo. Dan sebagian besar penduduknya bermata pencarian Petani.

1.5.3 UMKM Kerupuk Kulit Bawang

UMKM Kerupuk Kulit Bawang merupakan usaha Krupuk yang dijual oleh salah satu warga di lingkungan Desa Yosodadi, usaha ini dibuat karena di latar belakang mubazir dari pemilik UMKM akan membuat inovasi baru, dari inovasi ini muncul lah ide untuk memanfaatkan pisang untuk dijadikan produk yang punya daya jual yaitu Kerupuk .

1.5.4 Masyarakat Desa Yosodadi

Dalam pelaksanaan kegiatan PKPM tentunya sangat penting peran masyarakat dalam mengikuti kegiatan. Dalam beberapa kegiatan perlu nya bantuan dan kerjasama dari masyarakat setempat kegiatan ini tidak akan berjalan lancar dan tidak akan berhasil jika tidak ada dukungan dan partisipasi dari pihak masyarakat. Salah satu kegiatan yang melibatkan kerjasama langsung dari masyarakat ialah kegiatan sosial menyambut kemerdekaan Indonesia.

