

BAB II

GAMBARAN UMUM PERUSAHAAN

1.1. Sejarah Perusahaan

LKP Anisya didirikan pada tahun 2010 dengan tujuan menyediakan pelatihan keterampilan menjahit bagi masyarakat yang ingin mengembangkan kemampuan di bidang fashion. Awalnya, LKP Anisya hanya memiliki beberapa murid dan beroperasi dalam skala kecil dengan fokus pada pelatihan dasar menjahit. Melihat tingginya minat masyarakat serta kebutuhan pasar akan tenaga kerja yang terampil di bidang jahit-menjahit, LKP Anisya terus berkembang baik dari segi jumlah peserta didik, kurikulum, maupun fasilitas.

Dalam beberapa tahun, LKP Anisya berhasil memperluas jangkauannya dengan menawarkan berbagai program pelatihan, mulai dari tingkat pemula hingga profesional. Lembaga ini juga menambahkan kelas desain busana dan modifikasi pakaian sebagai respons terhadap permintaan yang semakin meningkat. Selain itu, LKP Anisya bekerja sama dengan berbagai pihak, termasuk industri fashion dan organisasi sosial, untuk memberikan peluang kerja kepada lulusan dan memberikan manfaat bagi masyarakat sekitar.

Sejak berdiri, LKP Anisya berkomitmen untuk memberikan pendidikan yang berkualitas dengan mengutamakan pengajaran praktis dan pengembangan keterampilan. Hingga saat ini, LKP Anisya telah meluluskan ratusan siswa yang berhasil bekerja di industri fashion atau mendirikan usaha jahit sendiri.

1.2. Visi dan Misi Perusahaan

1.2.1. Visi

Dengan visi untuk terus meningkatkan kualitas pendidikan dan layanan, LKP Anisya menjadi salah satu lembaga kursus dan pelatihan terkemuka di bidang fashion dan jahit-menjahit di wilayahnya.

1.2.2. Misi

Misi LKP Anisya adalah untuk menyediakan pendidikan berkualitas dalam bidang menjahit dengan kurikulum yang up-to-date dan pengajaran yang profesional, guna membekali siswa dengan keterampilan praktis dan pengetahuan mendalam. Kami berkomitmen untuk mengembangkan keterampilan siswa, mendorong kreativitas, dan mempersiapkan mereka menghadapi dunia kerja melalui bimbingan dan dukungan yang efektif. Selain itu, LKP Anisya juga berupaya meningkatkan kesejahteraan masyarakat dengan memberikan akses pendidikan yang terjangkau dan relevan, serta membuka peluang karier yang mendukung pengembangan ekonomi dan sosial peserta didik.

1.3. Struktur Organisasi

STRUKTUR ORGANISASI
Lembaga Kursus dan Pelatihan Kerja
“ANISYA”

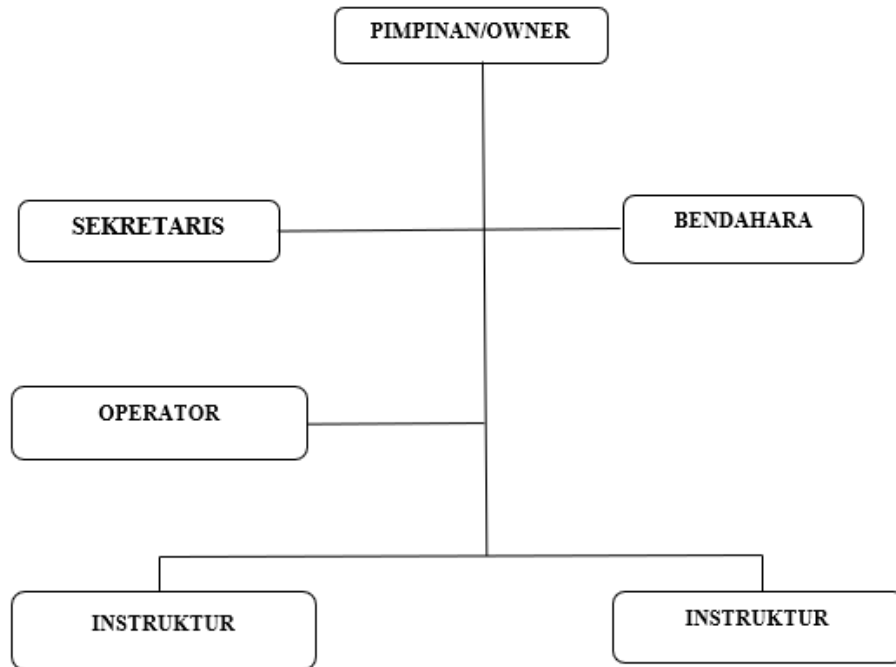

Gambar 2.1. Struktur Organisasi Perusahaan

Deskripsi Jabatan

1.3.1. Owner

Mendirikan dan mengelola Lembaga sesuai dengan visi dan misi.

1.3.2. Pimpinan

Bertanggung jawab secara keseluruhan terhadap kegiatan Lembaga. Menyusun perencanaan, mengorganisasi, mengarahkan, mengkoordinasikan, melaksanakan pengawasan serta evaluasi seluruh kegiatan di Lembaga kursus.

1.3.3. Sekretaris

Bertanggung jawab secara keseluruhan terhadap administrasi Lembaga, serta melaksanakan koordinasi baik dengan pengurus Lembaga, peserta kursus maupun dengan pihak-pihak terkait.

1.3.4. Operator

Mengisi, mengelola dan menyimpan data yang terkait dengan kegiatan pembelajaran di Lembaga, seperti data peserta, instruktur, sarana dan prasarana, dan lain-lain.

1.3.5. Bendahara

Melaksanakan fungsi kebendaharaan dalam pengelolaan dana dan administrasi keuangan Lembaga.

1.3.6. Instruktur

Menyusun rencana pembelajaran dan menyampaikan seluruh materi pembelajaran sesuai dengan kurikulum yang ditetapkan.

1.4. Kegiatan Perusahaan atau Lembaga

Lembaga Kursus dan Pelatihan (LKP) Anisya aktif mengadakan berbagai kegiatan untuk meningkatkan keterampilan peserta didik dalam bidang menjahit. Kegiatan yang dilakukan mencakup pelatihan teknik dasar dan lanjutan menjahit, pembuatan pola, serta pengembangan produk seperti busana dan aksesoris. Selain itu, LKP Anisya juga rutin mengadakan workshop kreatif, evaluasi karya peserta, dan memberikan kesempatan magang di industri fashion. Tujuan utamanya adalah untuk membekali peserta dengan keterampilan praktis yang dapat digunakan untuk berkarir maupun berwirausaha di bidang fashion.

1.5. Lokasi Perusahaan

Nama Instansi atau Lembaga : Lembaga Kursus dan Pelatihan (LKP) Anisya

Tempat : Jl. Pulau Damar Gg. Teratai No. 63/7 Kel. Waydadi Baru, Kec. Sukarame Bandar Lampung