

BAB II

GAMBARAN UMUM PERUSAHAAN

2.1 Sejarah Perusahaan

Menurut sejarah koperasi merupakan badan usaha yang memiliki dan dijalankan oleh anggotanya untuk memenuhi kebutuhan bersama dibidang ekonomi, sosial dan budaya. sedangkan pengertian koperasi yang lebih formal adalah sesuai dengan undang-undang no.17 tahun 2012 pasal 21, yaitu koperasi adalah badan hukum yang didirikan oleh orang perseorangan atau badan hukum koperasi, dengan pemisahan kekayaan para anggotanya sebagai modal untuk menjalankan usaha yang memenuhi aspirasi dan kebutuhan bersama dibidang ekonomi, sosial dan budaya sesuai dengan nilai dan prinsip ekonomi.

Koperasi Riauli Mandiri ialah koperasi usaha milik keluarga dengan kegiatan utama menolong para pegawai, pedagang kecil dan petani dari hisapan lintah darat. kami adalah lembaga usaha keuangan yang mempunyai peranan penting dalam perekonomian suatu negara, koperasi termasuk lembaga keuangan non bank seperti koperasi yang seharusnya dikelola secara profesional karena pengembangan koperasi masih didominasi oleh perusahaan negara. Koperasi Riauli Mandiri sudah memiliki anak cabang, yaitu di Perumahan Polri Hajimena dan Perumnas Way Kandis. Kedua usaha ini memiliki karakteristik yang berbeda dalam pembagian hasil keuntungan dalam koperasi.

Berdasarkan akte pendirian, Koperasi Riauli Mandiri berdiri tahun 2014 dengan izin usaha no 15 / Per / M.MKUKM / IX / 2015 dibawah pengukuhan Dinas Koperasi / Notaris di Septi Notariana S.H,M.Kn berlokasi Jl. Raya Natar, Merak Batin, Kec. Natar, Kabupaten Lampung Selatan. Koperasi Riauli Mandiri sendiri telah merintis usaha ini dari tahun 2014 kehadiran kami berawal dari sebuah perhatian, kepedulian dan keinginan untuk ambil bagian di dalam mensejahterahkan bangsa Indonesia. Kami hadir dan secara langsung menyentuh perekonomian mikro Indonesia. Ini adalah komitmen kami untuk maju bersama

dengan para pengusaha mikro tonggak sejarah ini juga merupakan kebanggaan bagi usaha kami yang bernama Koperasi Riauli Mandiri seiring dengan berkembangnya usaha Koperasi ini, tingkat kepercayaan masyarakat dan para pengusaha kecil dan mikro juga terus meningkat, sehingga Koperasi dapat diposisikan sebagai suatu koperasi yang mengusung pola-pola pembiayaan yang terkini dengan penerapan manajemen risiko yang lebih baik.

2.2 Visi dan Misi

A. Visi

“Menjadi Koperasi yang unggul dan bermanfaat bagi anggota maupun calon anggota Karyawan Riauli Mandiri.”

B. Misi

1. Memberdayakan masyarakat dengan memberikan kesempatan dan dukungan agar berhasil disektor usaha mikro, kecil dan menengah.
2. Memperlancar kinerja koperasi khususnya dalam kepengurusan dalam melaksanakan tugas-tugasnya.

2.3 Bidang Usaha/ Kegiatan Umum Perusahaan

Koperasi Riauli Mandiri adalah koperasi usaha milik keluarga dengan kegiatan utama menolong para pegawai, pedagang kecil dan petani dari hisapan lintah darat. kami adalah lembaga usaha keuangan yang mempunyai peranan penting dalam perekonomian suatu negara, koperasi termasuk lembaga keuangan non bank seperti koperasi yang seharusnya dikelola secara profesional karena pengembangan koperasi masih didominasi oleh perusahaan negara. Koperasi Riauli Mandiri sudah memiliki anak cabang, yaitu di Perumahan Polri Hajimena dan Perumnas Way Kandis. Kedua usaha ini memiliki karakteristik yang berbeda dalam pembagian hasil keuntungan dalam koperasi.

2.4 Lokasi Perusahaan

Berikut Kerja Praktek dilaksanakan di kantor Koperasi Riauli Mandiri yang beralamatkan di Perumahan Polri Hajimena, Gang Melati IV Blok B10 No. 5, Natar, Kab. Lampung Selatan, Lampung 35362.



Gambar 1 Lokasi Perusahaan

2.5 Struktur Organisasi

Menurut Kuraesin (2016:226) struktur organisasi merupakan tugas dan tanggung jawab individu dan kelompok yang satu dengan yang lainnya mengenai kerangka keseluruhan untuk perencanaan, pelaksanaan dan pemantauan kegiatan yang berkoordinasi satu sama lain atas kegiatan yang dilakukan guna mencapai tujuan organisasi.

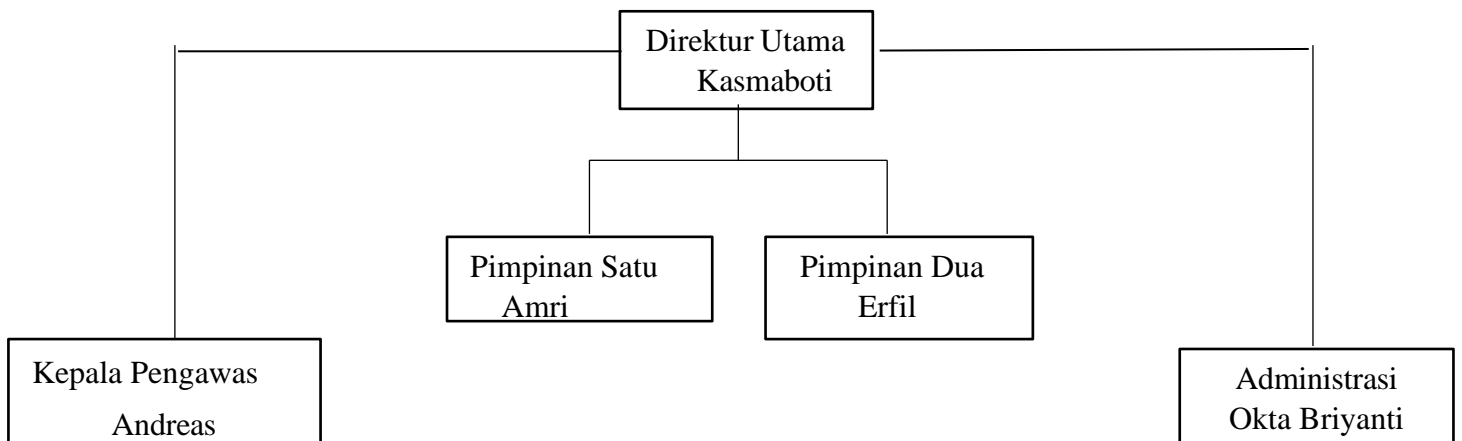

Grafik 1
Struktur Organisasi Koperasi Riauli Mandiri