

BAB IV HASIL DAN PEMBAHASAN

1.1 HASIL

Output dari penelitian yang dilakukan berupa implementasi sistem *e- dokumen* data Personel Polri pada Polda Lampung

1.2 PEMBAHASAN

1.2.1 Tampilan Halaman Login

Login aplikasi ini memiliki akses login *user dan admin* yang masing – masing akan di arahkan sesuai hak *account login* yang akan menampilkan akses menu-menu tersendiri. Tampilan halaman *login* ini dapat dilihat pada Gambar 4.1. berikut :



Gambar 4.1. Tampilan *Form Login*

1.2.2 Tampilan Halaman Input Dokumen

Tampilan aplikasi ini menampilkan akses user untuk melakukan input data dokumen – dokumen terkait data kepegawaian masing-masing user. Tampilan halaman input dokumen ini dapat dilihat pada gambar 4.2 berikut :

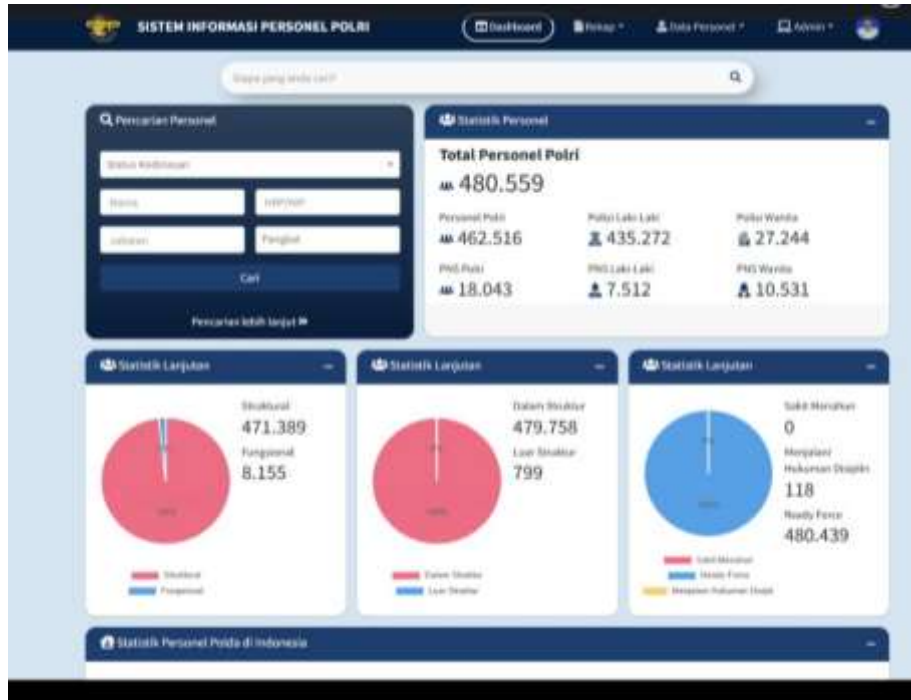

Gambar 4.2 Tampilan halaman input dokumen

1.2.3 Tampilan Halaman Data Dokumen

Tampilan aplikasi ini menampilkan akses user melakukan pilihan input dokumen dan untuk melihat hasil input dokumen yang sudah dilakukan oleh user dan dapat melakukan proses edit dokumen , Tampilan halaman hasil input dokumen dapat dilihat pada gambar 4.3 berikut ini :

SISTEM INFORMASI PERSONEL POLRI

Dashboard | Keluar | Data Personal | Admin

Data Pribadi

Jabatan

Kepegawaian

Penilaian Gaji Berkala

Keluarga

Penugasan Luar Struktur

Waktu

Pendidikan Umum

Pendidikan Kejuruan & Dibidang

Brevet Dibidang & Palsihan

Tanda Kejuruan & Penghargaan

Kemampuan Bahasa

Challenge

Info

VITHA ANASTIWI, A.Md.
 PENATA / 19860902009122003
 PS. MAHA LIRIH SABBAGRENHIN WO SDH POLDA LAMPUNG (TAMIN E)
 (JWI 04-07-2024)
 Lama Jabatan: 5 Tahun 5 Bulan 3 Hari

Status AKTIF **TMT Status (Aktif/Tidak Aktif)** 01.03.2025

Nama Lengkap (Tampa Gelar) VITHA ANASTIWI **Email Pribadi** vithaanastwi@gmail.com

Nama Panggilan VITHA **Email Dinas** 19860902009122003@psml.polda.go.id

Tempat Lahir KOTA BANDAR LAMPUNG **Handphone** 081300966015

Golongan Darah A **Tanggal Lahir** 02.09.1986

Jenis Kelamin Wanita **Jenis Rambut** Hitam

Status Pernikahan **Warna Mata**

Gambar 4.2 Tampilan halaman data dokumen