

Lampiran :

Sosialisasi dan evaluasi ERM

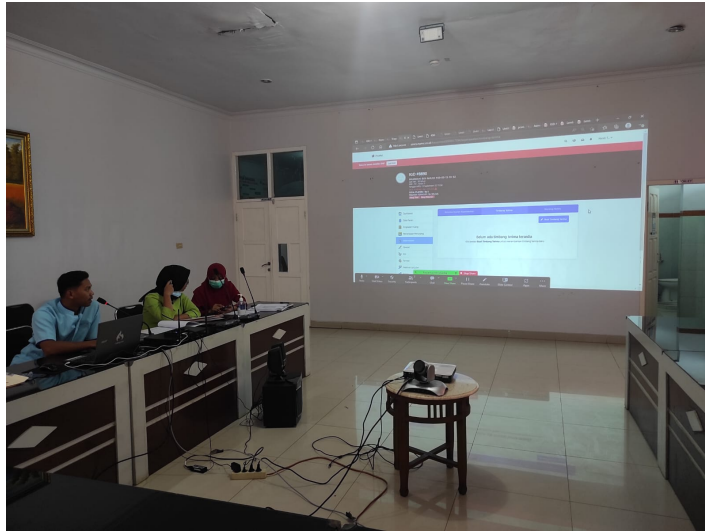

# MODUL ADMINISTRASI

## Penjelasan Singkat

Modul Administrasi digunakan untuk mencatat dan mengelola data pasien, mulai dari informasi pribadi, kerabat, hingga histori kunjungan. Dapat digunakan juga untuk keperluan pengambilan data laporan dan statistik.

## Flowchart Modul

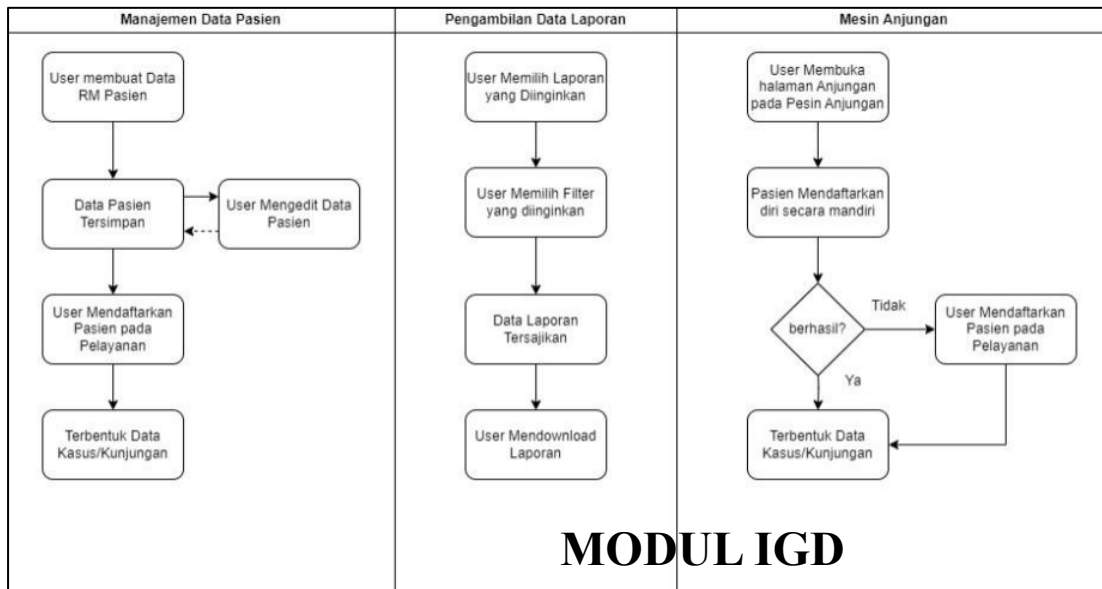

# MODUL IGD

## Penjelasan Singkat

Modul IGD berisi semua data yang berhubungan dengan pelayanan IGD (Instalasi Gawat Darurat). Fitur yang ada di modul ini diantaranya menampilkan dan melayani pasien igd, daftar history igd, statistik dan laporan, layar dan mesin antrian, dan pengaturan.

## Flowchart Modul

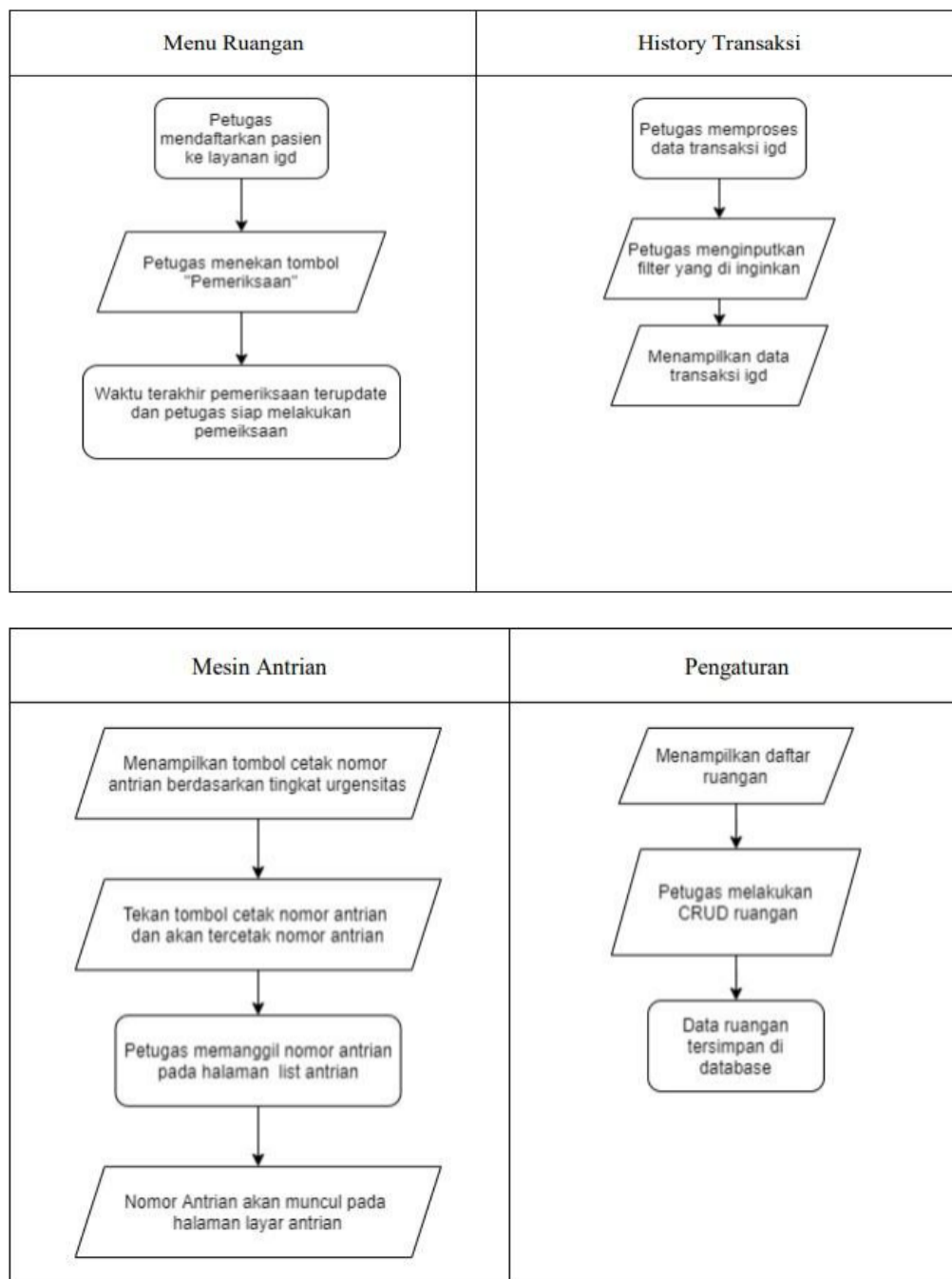

# MODUL KASUS

## Penjelasan Singkat

Modul Kasus berisi semua pencatatan data dari seluruh pelayanan pasien dari pasien MRS sampai KRS. Fitur yang ada di modul ini diantaranya CPPT, Monitoring, Pembuatan Resep, Ringkasan Pulang, Operasi, Billing, KRS.

## Flowchart Modul

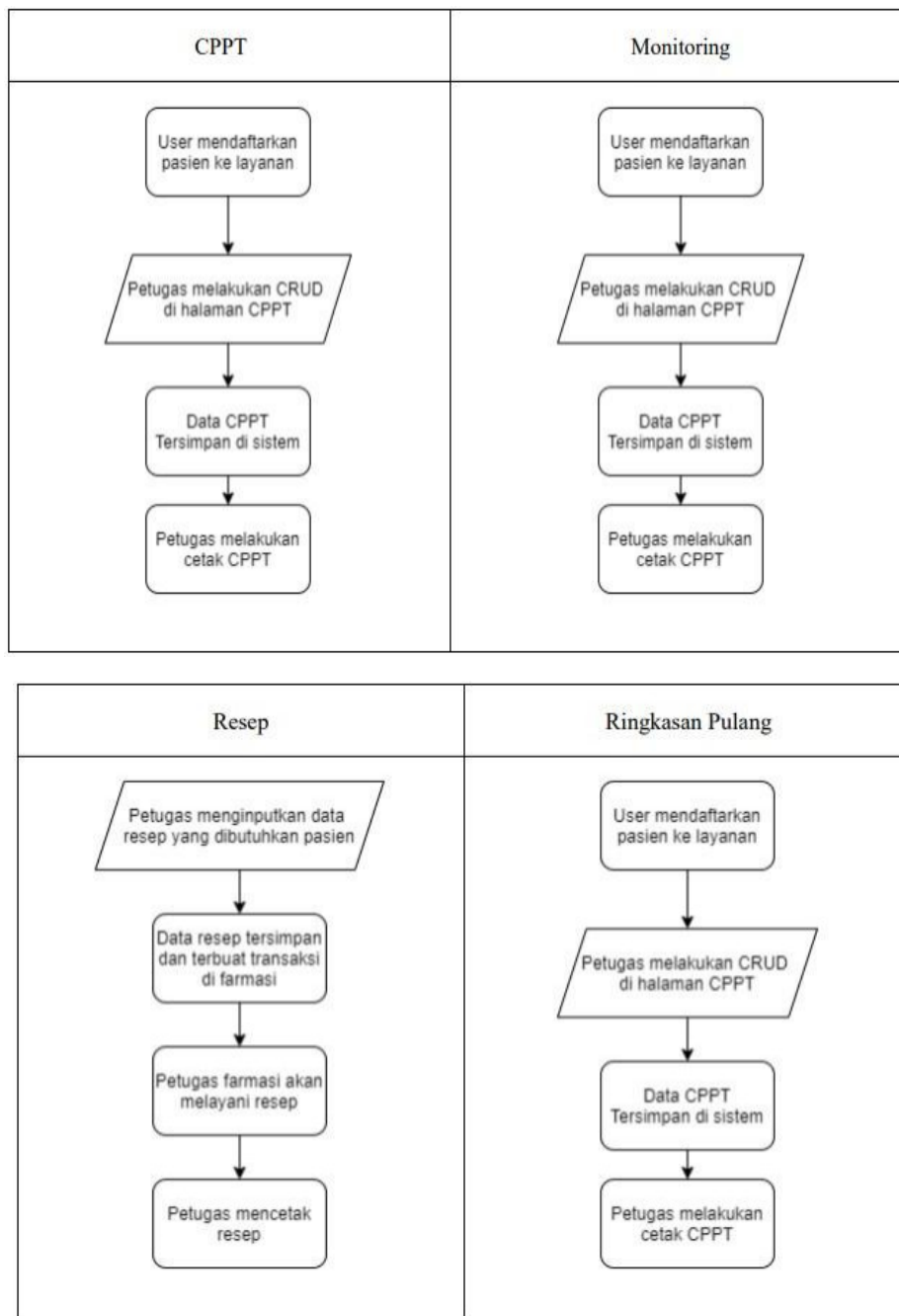

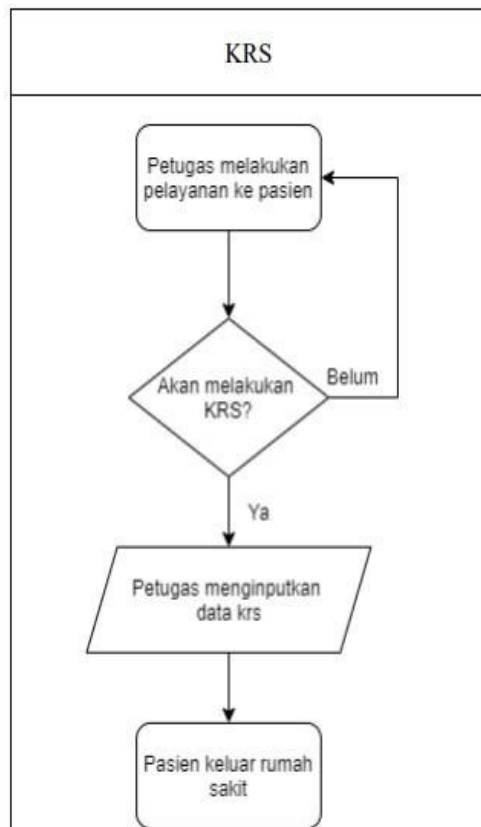
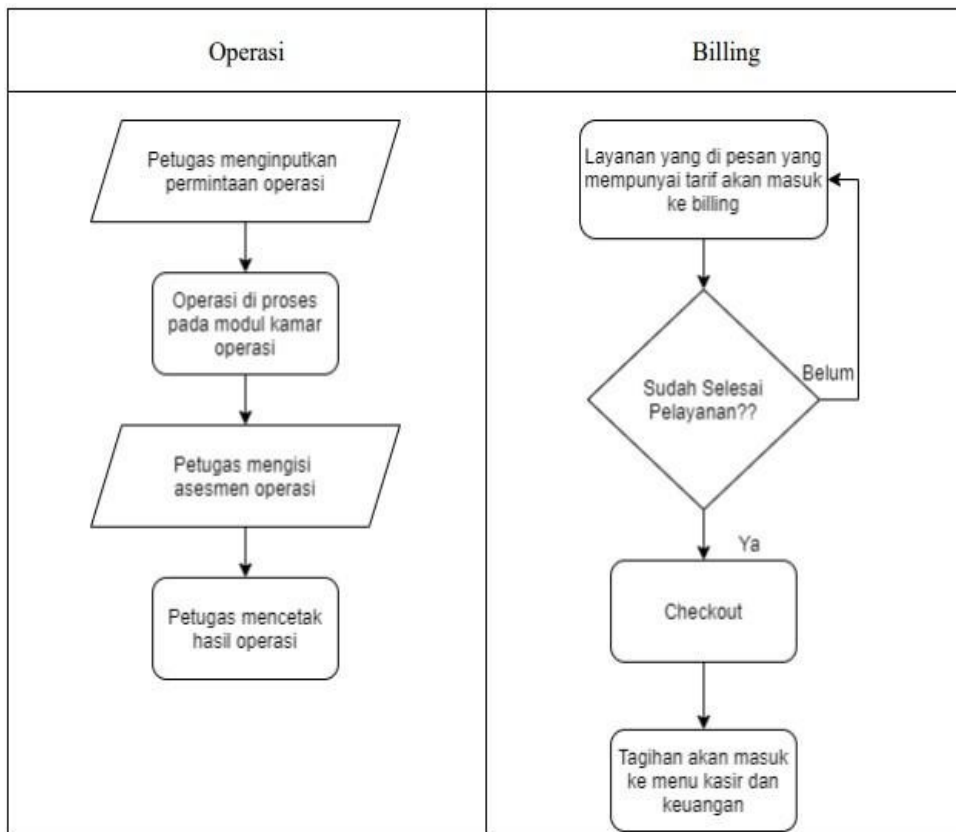

# MODUL RAWAT INAP

## Penjelasan Singkat

Modul Rawat Inap berisi semua data yang berhubungan dengan rawat inap. Fitur yang ada di modul ini diantaranya menampilkan dan melayani pasien ranap, daftar history ranap, statistik dan laporan, data ruangan dan kelas, dan pengaturan bangsal.

## Flowchart Modul

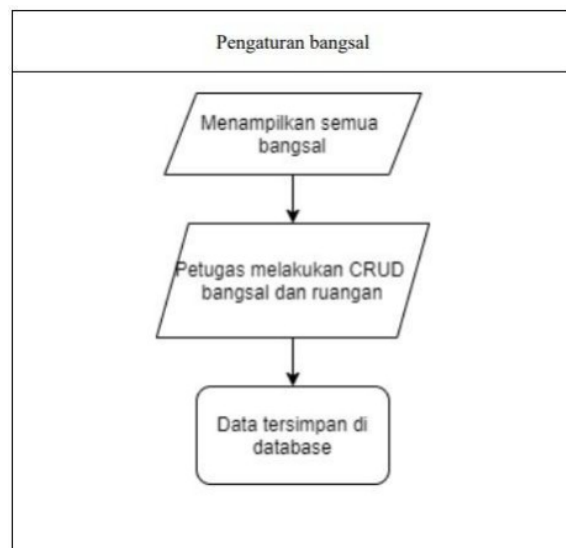
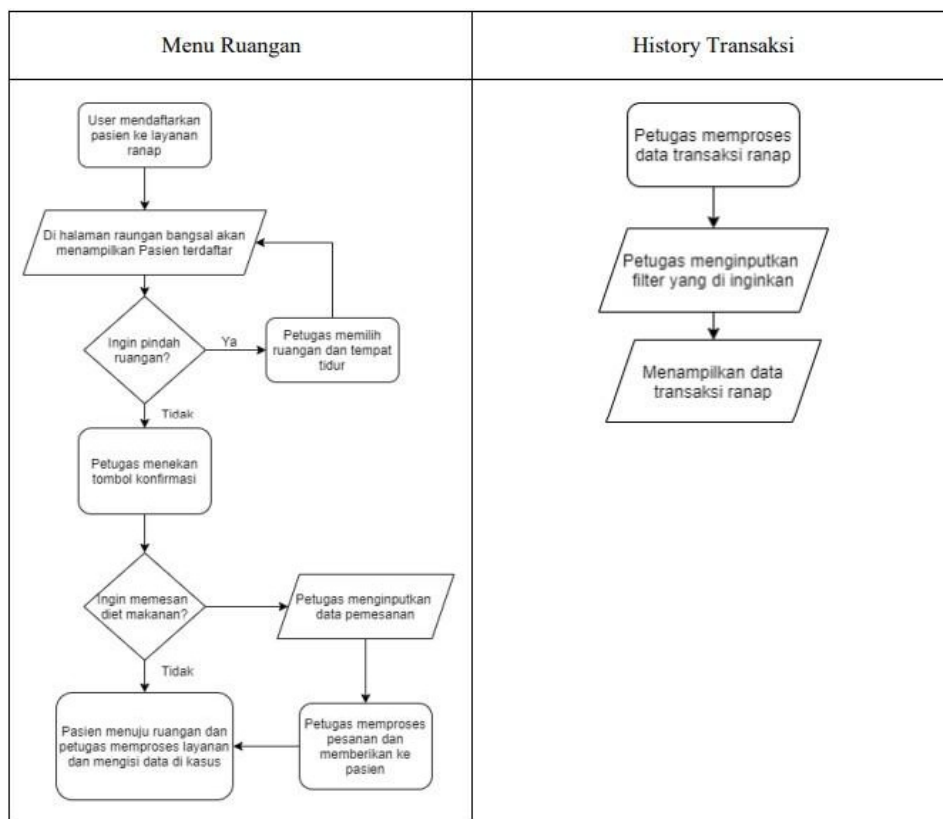

# RAWAT JALAN

## Penjelasan Singkat

Modul Rawat Jalan berisi semua transaksi pasien yang terdaftar ke dalam pelayanan rawaj jalan. Fitur yang ada di modul ini diantaranya menampilkan dan melayani pasien rajal, daftar history rajal, pengaturan ruangan dan poli, screen tv serta laporan.

## Flowchart Modul

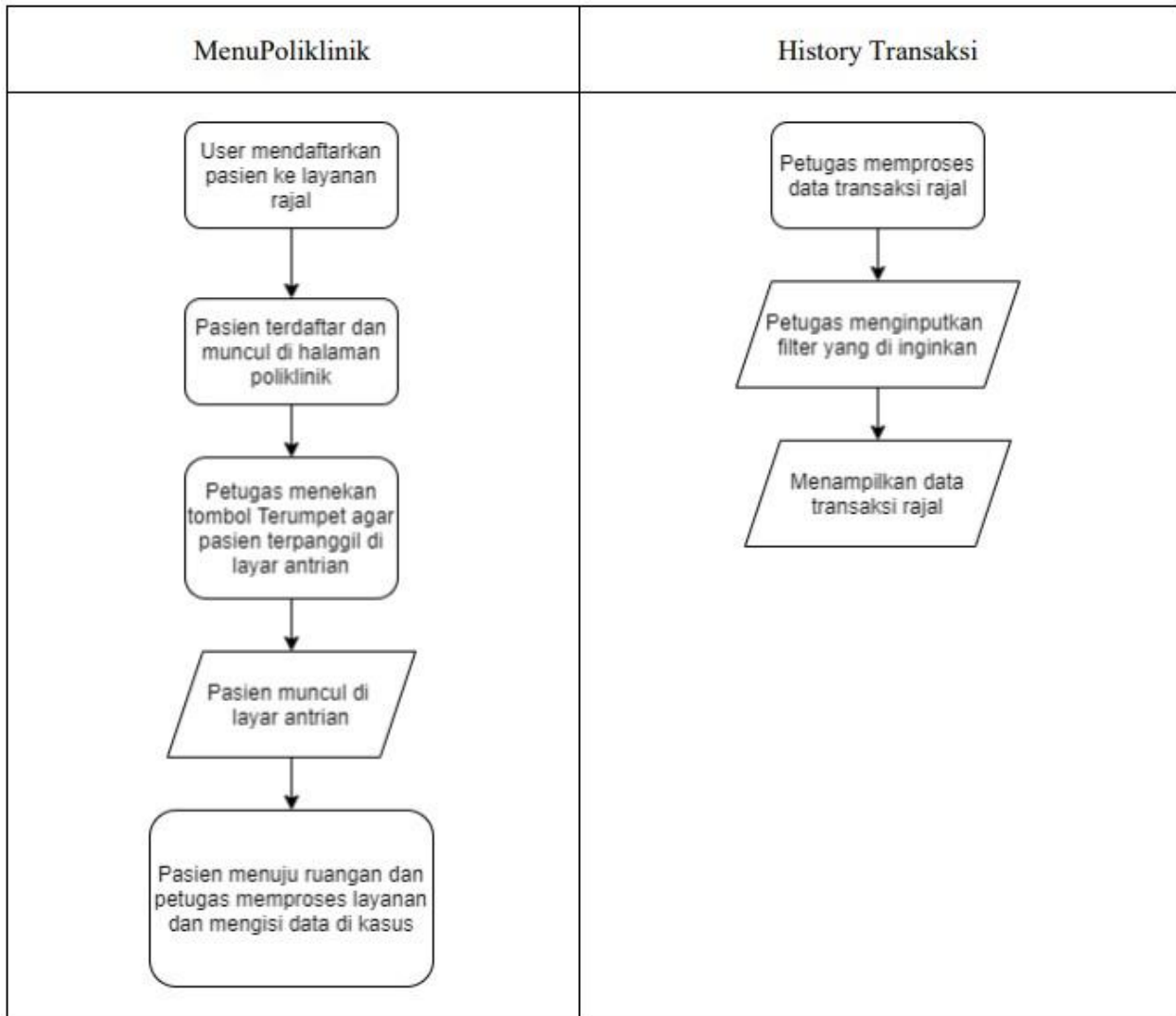

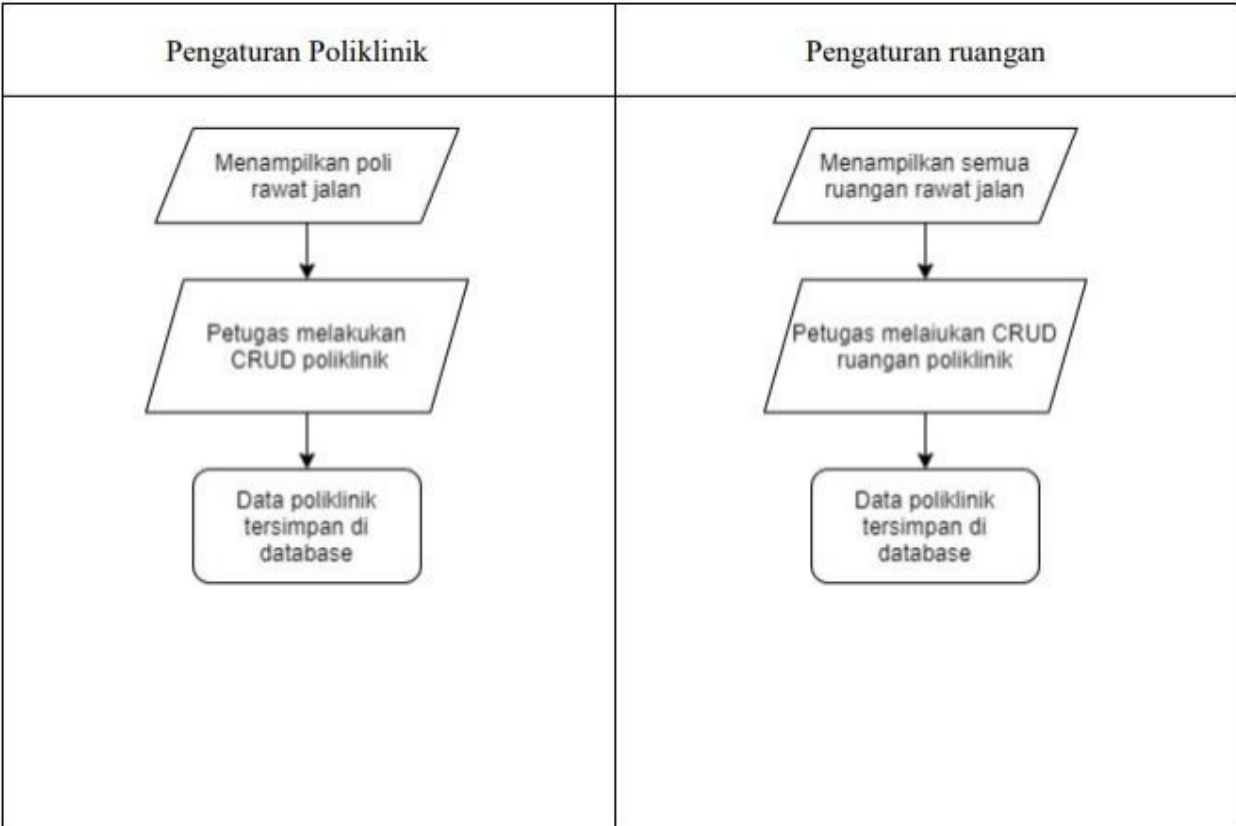





Institut Informatika & Bisnis

**DARMAJAYA**

Yayasan Alfian Husin

Jl. Zainal Abidin Pagar Alam No. 93 Bandar Lampung 35142 Telp 787214 Fax. 700261 <http://darmajaya.ac.id>

## FORMULIR

### FORM PENDAFTARAN KERJA PRAKTEK

Saya yang bertanda tangan di bawah ini :

Nama : Handi Tri Widyarto

NPM : 2311019004P

PRODI : TI

DENGAN ini mengajukan permohonan untuk mengikuti Kerja Praktek (KP) di :

Nama Instansi : RS Yukum Medical Centre

Alamat : Jl Negara No. 99 Km. 67 Yukum Jaya Kec. Terbanggi Besar Lampung Tengah

Tanggal Mulai : 01 Februari 2025 s/d 28 Februari 2025

Dan berikut ini saya lampirkan pula berkas persyaratan yang harus dipenuhi :

1. Foto copy Kartu Rencana Studi (KRS)
2. Rangkuman Nilai Akademik (Asli)
3. Slip Pembayaran BPP, SKS dan Biaya Kerja Praktek (KP)

Demikian permohonan in kami sampaikan, atas perhatiannya kami ucapkan terima kasih.

Lampung Tengah, 28 Januari 2025

Pemohon,

HANDI TRI WIDYARTO

NPM. 2311019004P

No. Dokumen : 4FM-SP20330

Revisi : 00

Tgl. Berlaku : 28 Januari 2025



## FORMULIR

### DIREKTORAT ADMINISTRASI AKADEMIK (DIT.AA)

## FORMULIR PENGAJUAN JUDUL LAPORAN KERJA PRAKTEK

Nama Mahasiswa : Handi Tri widyarto  
NPM : 2311019004P  
Program Studi : Teknik Informatika  
Pembimbing : **Rahmalia Syahputri, S.Kom., M.Eng**

### JUDUL YANG DIAJUKAN

1. Implementasi Electronic Medical Record (EMR) dalam Sistem Informasi Rumah Sakit (HIS) di RS Yukum Medical Centre : Analisis Alur Akses dan Tingkat Pengetahuan Staf  
(Acc untuk diajukan : Rahmalia - 25 Februari 2025)
- 2.

Menyetujui  
Ketua Program Studi

  
(Dr. Chairani, S.Kom., M.Eng.)  
NIK. 01190305

Bandar Lampung, Februari 2025

Mahasiswa yang bersangkutan,

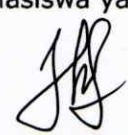
  
(**Handi Tri Widyarto**)  
NPM. 2311019004P

### Syarat:

*Judul yang disetujui dilingkari dan diberi paraf pada nomor tersebut*



**FORMULIR BIMBINGAN PENULISAN  
LAPORAN KERJA PRAKTEK**

Nama : HANDI TRI WIDYARTO  
NPM : 2311019004P  
Instansi : RS YUKUM MEDICAL CENTRE  
Nama Pembimbing : RAHMALIA SYAHPUTRI, S.Kom., M.Eng.Sc.  
Judul Laporan : Implementasi Electronic Medical Record (EMR) dalam Sistem Informasi Rumah Sakit (HIS) di RS Yukum Medical Centre: Analisis Alur Akses dan Tingkat Pengetahuan Staff

NO	TANGGAL	MATERI	PARAF PEMBIMBING
1.	30 Januari 2025	Gambaran Umum Laporan Kerja Praktik (KP)	
2.	03 Februari 2025	Usulan Judul	
3.	04 Februari 2025	Bimbingan Tentang Flowchart alur ERM	
4.	25 Februari 2025	Validasi Judul	
5.	12 Maret 2025	Review isi Laporan Kerja Praktik (KP)	

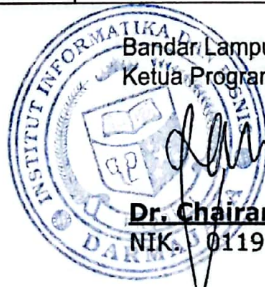

Bandar Lampung, 13 Maret 2025  
Ketua Program Studi

**Dr. Chairani, S.Kom., M.Eng.**  
NIK. 01190305

No. Dokumen : 4FM-SP20333	Revisi : 00	Tgl. Berlaku : 13 Maret 2025
---------------------------	-------------	------------------------------

