

BAB I

PENDAHULUAN

1.1 Latar Belakang

Praktik Kerja Pengabdian Masyarakat (PKPM) merupakan salah satu perwujudan dari Tri Dharma Perguruan Tinggi yaitu pengabdian masyarakat. Pengabdian merupakan suatu wujud kristalisasi dan integralisasi dari ilmu yang tertuang secara teoritis di bangku kuliah untuk diterapkan secara nyata dalam kehidupan sehari-hari di masyarakat, sehingga ilmu yang diperoleh dapat diaplikasikan dan dikembangkan dalam kehidupan masyarakat luas. PKPM bagi mahasiswa diharapkan dapat menjadi suatu pengalaman belajar yang baru untuk menambah pengetahuan, kemampuan, dan kesadaran hidup bermasyarakat. Bagi masyarakat kehadiran mahasiswa diharapkan mampu memberikan motivasi dan inovasi dalam bidang sosial kemasyarakatan. Hal ini selaras dengan fungsi perguruan tinggi sebagai jembatan (komunikasi) dalam proses pembangunan dan penerapan IPTEK pada khususnya.

Praktik Kerja Pengabdian Masyarakat merupakan mata kuliah wajib, dengan menerjunkan Mahasiswa langsung ke masyarakat untuk membantu bagaimana cara mengembangkan dan mengelola daerah-daerah potensial yang menjadi sasaran yaitu yang memiliki keanekaragaman hasil bumi atau komodita unggulan yang selama ini belum dikelola dengan baik serta membangun sistem informasi Desa Hanau Berak. Pengembangan kompetensi dalam diri mahasiswa tersebut sehingga diharapkan mampu mengimplementasikan ilmunya dan memberdayakan kemampuan yang langsung menyentuh pada kebutuhan masyarakat maupun pemerintahan setempat sehingga terciptanya empati dalam diri mahasiswa melalui interaksi dan sosialisasi terhadap masyarakat Desa Hanau Berak menjadi sasaran. Praktik Kerja Pengabdian Masyarakat bagi mahasiswa diharapkan dapat menjadi suatu pengalaman belajar yang baru untuk menambahkan pengetahuan, kemampuan, dan kesadaran hidup bermasyarakat. Bagi masyarakat, kehadiran mahasiswa diharapkan mampu memberikan motivasi dan inovasi dalam bidang bidang ilmu pengetahuan dan sosial kemasyarakatan. Dalam kaitannya dengan penelitian, mahasiswa diajak mengerti dan merumuskan masalah yang ada didesa

hanau berak Ini, Menelaah potensi potensi dan kelemahan yang ada di Masyarakat serta mencari solusi untuk masalah itu. Pelaksanaan kegiatan PKPM kali ini dilakukan di Desa Hanau Berak Kecamatan Padang Cermin Kabupaten Pesawaran Provinsi Lampung, dalam kurun 29 hari.

Didalam lingkungan Praktik Kerja Pengabdian Masyarakat (PKPM) yakni di Desa Hanau Berak ini memiliki beberapa Usaha Mikro Kecil Menengah (UMKM) dan terdapat banyak potensi yang bisa dikembangkan, terutama UMKM yang saya ambil yaitu kripik aneka rasa RN yang berada di Dusun Damar Papan Desa Hanau Berak. Permasalahan yang dimiliki pelaku usaha ini yaitu mengenai permasalahan logo dan packing. Oleh sebab itu saya berinovasi untuk membantu UMKM di Dusun Damar Papan Desa Hanau Berak ini untuk dapat membantu membuat logo baru dan memperbaiki packing-nya.

1.1.1 Profil Desa

Desa Hanau Berak terletak di Kecamatan Padang Cermin, Kabupaten Pesawaran, yang merupakan lokasi dari UMKM Keripak Aneka Rasa RN yang menjadi objek penelitian ini. Peta ini menunjukkan lokasi Desa Hanau Berak dalam konteks geografis yang lebih luas, dapat dilihat pada gambar 1.1



Gambar 1. 1 Peta Desa Hanau Berak

Desa Hanau Berak asal mulanya merupakan desa tertua yang ada di Kecamatan Padang Cermin Kabupaten Pringsewu. Dengan luas wilayah 14.200 Ha, dinamakan Desa Hanau Berak karna asal kata dari Ham dan Bekhak (ham = danau dan bekhak

= lebar). Desa Hanau Berak berdiri sekitar tahun 1920 dan telah dijabat oleh beberapa Kepala Desa.

Sampai saat ini, Desa Hanau Berak telah dipimpin sepuluh orang Kepala Desa. Berikut adalah silsilah kepemimpinan desa :

1. Bp. M. Umar
2. Bp. Jumahat
3. Bp. H.Hasan
4. Bp. Buang Petani
5. Bp. Buang Zen
6. Bp. M.Utan
7. Bp. Yunada Ali Hasan
8. Bp. Zairi Akabul
9. Bp. Mirza Gulam Ahmad
10. Ahmad Alamsyah

Letak Desa berada di sebelah barat yang merupakan Ibu Kota Kabupaten Pesawaran, jarak dari Desa Hanau Berak ke Desa Padang Cermin sekitar 2 km, dengan batas-batas sebagai berikut :

Sebelah Utara : Desa Harapan Jaya Kec Way Ratai

Sebelah Timur : Desa Padang Cermin Kec Padang Cermin

Sebelah Selatan : Desa Banjaran Kec Padang Cermin

Sebelah Barat : Desa Tambangan Kec Padang Cermin

Jumlah penduduk Desa Hanau Berak sebanyak 2.236 jiwa dengan penduduk usia produktif 2.055 jiwa, sedangkan penduduk yang dikategorikan miskin 347 KK. mata pencaharian sebagian penduduk adalah petani, sedangkan hasil produksi ekonomis desa yang menonjol adalah pertanian.

1.1.2 Struktur Organisasi Pemerintah Desa Hanau Berak

Struktur organisasi pemerintah desa Hanau Berak, Kecamatan Padang Cermin, Kabupaten Pesawaran dapat dilihat pada gambar 1.2 dibawah ini.

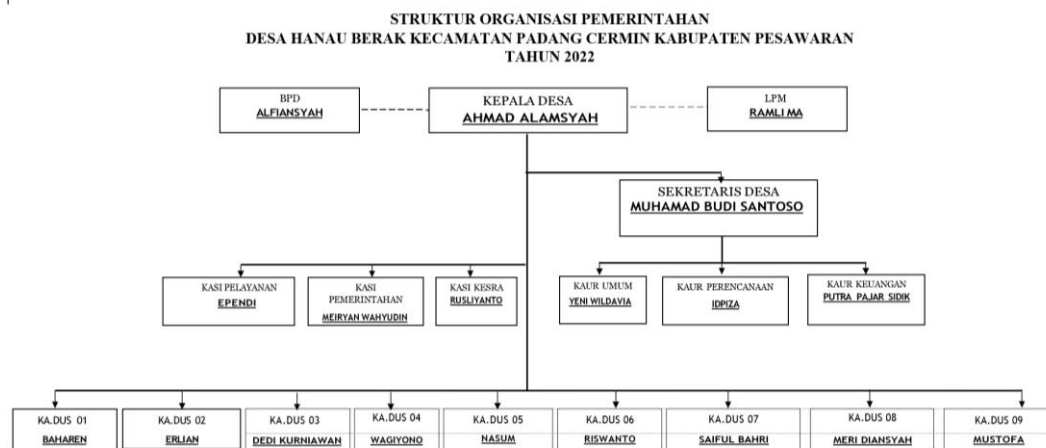

Gambar 1. 2 Peta Desa Hanau Berak

1.1.3 Profil UMKM

Profil UMKM keripik Aneka Rasa RN yang ada di Desa Hanau Berak, Kecamatan Padang Cermin, Kabupaten Pesawaran, dapat dilihat pada table 1.1

Tabel 1. 1 Profil UMKM

Nama Pemilik	M Budi Santoso
Nama Usaha	Keripik Aneka Rasa RN
Alamat Usaha	Dusun DamarPapan, Hanau Berak Padang Cermin
Jenis Usaha	Perseorangan
Skala Usaha	Usaha Mikro Kecil dan Menengah (UMKM)
Tahun Berdiri	2011
Produk yang ditawarkan	Keripik Talas, Keripik ,Pisang Keripik Manggleng
Jumlah Tenaga Kerja	4

Keripik Aneka Rasa RN dapat meningkatkan daya saingnya di pasar yang semakin kompetitif.

1.2 Rumusan Masalah

Rumusan masalah pada pembuatan laporan Praktik Kerja Pengabdian Masyarakat (PKPM) ini adalah:

1. Bagaimana kondisi branding produk UMKM keripik di Desa Hanau Berak Dusun Damar Papan Kecamatan Padang Cermin Kabupaten Pesawaran?
2. Apa saja faktor yang mempengaruhi daya saing produk UMKM keripik di Desa Hanau Berak Dusun Damar Papan Kecamatan Padang Cermin Kabupaten Pesawaran?
3. Bagaimana cara melakukan inovasi logo dan packing yang menarik untuk meningkatkan daya saingan produk UMKM keripik di Desa Hanau Berak Dusun Damar Papan Kecamatan Padang Cermin Kabupaten Pesawaran?

1.3 Tujuan dan Manfaat

Tujuan dan manfaat kegiatan pengabdian masyarakat (PKPM) yaitu :

1.3.1 Tujuan

Tujuan dari optimalisasi branding Produk UMKM keripik melalui inovasi logo dan packing yang menarik sebagai upaya peningkatan daya saing di Desa Hanau Berak Dusun Damar Papan Kecamatan Padang Cermin Kabupaten Pesawaran yaitu :

1. Meningkatkan kesadaran dan pengenalan produk keripik di Desa Hanau Berak Dusun Damar Papan Kecamatan Padang Cermin Kabupaten Pesawaran melalui optimalisasi branding.
2. Meningkatkan daya saing produk keripik di Desa Hanau Berak Dusun Damar Papan Kecamatan Padang Cermin Kabupaten Pesawaran melalui inovasi logo dan packing yang menarik.
3. Membantu pengusaha UMKM di Desa Hanau Berak Dusun Damar Papan Kecamatan Padang Cermin Kabupaten Pesawaran dalam meningkatkan pendapatan dan kemakmuran masyarakat.

1.3.2 Manfaat Bagi Mahasiswa

Manfaat Yang didapat oleh mahasiswa selama kegiatan Praktik Kerja Pengabdian Masyarakat (PKPM) diantaranya :

1. Sebagai wujud pengabdian masyarakat dan salah satu acuan untuk menumbuhkan jiwa kewirausahaan mahasiswa.
2. Mendapat nilai lebih yaitu di dalam kemandirian, disiplin, tanggung jawab, kerjasama dan kepemimpinan.
3. Menambah wawasan dan pengalaman mahasiswa dalam bersosialisasi di lingkungan masyarakat.
4. Memotivasi mahasiswa untuk mengembangkan potensi yang dimiliki.

1.3.3 Manfaat Bagi Masyarakat

Manfaat yang didapat oleh masyarakat desa Hanau Berak selama mahasiswa/i melakukan Praktik Kerja Pengabdian Masyarakat (PKPM) yaitu :

1. Meningkatkan jiwa kewirausahaan bagi masyarakat di Desa Hanau Berak.
2. Memberikan inspirasi dan tenaga dalam upaya memanfaatkan potensi-potensi usaha yang terdapat di Desa Hanau Berak.
3. Tumbuhnya dorongan potensi dan inovasi di kalangan anggota masyarakat setempat dalam upaya memenuhi kebutuhan melalui pemanfaatan ilmu dan teknologi.
4. Menumbuhkan inovasi bagi masyarakat di Desa Hanau Berak.

1.3.4 Manfaat Bagi UMKM

Manfaat yang didapat oleh UMKM desa Hanau Berak selama mahasiswa/i melakukan Praktik Kerja Pengabdian Masyarakat (PKPM) yaitu :

1. Meningkatkan kesadaran dan pengenalan produk: Dengan optimalisasi branding, UMKM dapat meningkatkan kesadaran dan pengenalan produk keripik di masyarakat.
2. Meningkatkan daya saing: Dengan inovasi logo dan packing yang menarik, UMKM dapat meningkatkan daya saing produk keripik di pasar.
3. Meningkatkan pendapatan: Dengan peningkatan daya saing dan kesadaran produk, UMKM dapat meningkatkan pendapatan dan kemakmuran masyarakat.
4. Meningkatkan kemampuan manajemen: Dengan bantuan dan dukungan dari kegiatan PKPM, UMKM dapat meningkatkan kemampuan manajemen dan

pengelolaan usaha.

5. Meningkatkan akses ke pasar: Dengan optimalisasi branding dan inovasi logo dan packing, UMKM dapat meningkatkan akses ke pasar dan meningkatkan penjualan produk.

1.4 Mitra Yang Terlibat

Mitra yang terlibat dalam pelaksanaan Praktik Kerja Pengabdian Masyarakat (PKPM) ini adalah sebagai berikut :

1. Seluruh Aparatur Desa, Kecamatan Padang Cermin.
2. Seluruh UMKM Desa Hanau Berak.
3. Masyarakat Desa Hanau Berak, Kecamatan Padang Cermin, Kabupaten Pesawaran