

BAB II

SURVEY DAN RENCANA KEGIATAN

2.1 Hasil Survey Lokasi

2.1.1 Deskripsi Wilayah

Dari hasil survey yang telah dilakukan maka diketahui sebagai berikut.

2.1.1.1 Monografi Desa Roworejo

a) Batas Wilayah Desa

Desa Roworejo yang terletak di Negri Katon secara administrative mempunyai batas wilayah sebagai berikut.

Sebelah Utara : Desa Grujugan Baru

Sebelah selatan : Desa Sangu Banyu

Sebelah Barat : Desa Lumbi Rejo

Sebelah Timur : Desa Sidomulyo

b) Luas Wilayah Desa

Luas wilayah desa Roworejo dalah sebagai berikut.

1. Luas wilayah : 1530 ha.

2. Pemukiman : 215ha.

3. Pertanian Sawah : 190 ha

4. Ladang/tegalan : 215ha

5. Perkebunan Rakyat : 110 ha

6. Perkantoran : 3 ha

7. Sekolah : 11 ha

- | | | |
|-----|---------------------|----------|
| 8. | Jalan | : 80 ha |
| 9. | Perkebunan Negara | : 650 ha |
| 10. | Lapangan sepak bola | : 2 ha |
| 11. | Lainnya | : 54 ha |

c) Orbitasi

Orbitas atau posisi jarak jangkauan desa Roworejo adalah sebagai berikut.

- | | | |
|----|---|------------|
| 1. | Jarak ke ibu kota kecamatan terdekat | : 7 KM |
| 2. | Lama jarak tempuh ke ibu kota kecamatan | : 30 Menit |
| 3. | Jarak ke ibu kota kabupaten | : 24 KM |
| 4. | Lama jarak tempuh ke ibu kota Kabupaten | : 1,5 Jam |
| 5. | Jarak ke ibu kota provinsi | : 45 KM |
| 6. | Lama jarak tempuh ke ibu kota Provinsi | : 2 Jam |

d). Jumlah penduduk

Jumlah penduduk desa Roworejo adalah sebagai berikut.

- | | | |
|----|-----------------|--------------|
| 1. | Kepala Keluarga | : 989 KK |
| 2. | Laki-laki | : 1786 Orang |
| 3. | Perempuan | : 1853 Orang |
| | Jumlah | : 3639 Jiwa |

(Sumber: Kaur Umum Dwi Cahyani)

2.1.1.2. KEADAAN SOSIAL

a). Pendidikan

- | | | |
|----|----------------------------|-------------|
| 1. | Jumlah penduduk buta huruf | : 321 orang |
|----|----------------------------|-------------|

- 2. Jumlah penduduk pra sekolah dan masih sekolah : 1457 orang
- 3. Jumlah penduduk tidak tamat SD : 425 orang
- 4. Jumlah penduduk tamat SD : 432 orang
- 5. Jumlah penduduk tamat SMP : 457 orang
- 6. Jumlah penduduk tamat SLTA : 522 orang
- 7. D3 / Diploma : 15 orang
- 8. S1/ Diploma : 10 orang

a) Lembaga Pendidikan

- 1. Gedung TK/PAUD : 3 buah/ Lokasi di Dusun, Satu, Tiga dan Dusun Lima
- 2. SD/MI : 3 buah/ Lokasi di Dusun , Dua,Tiga dan Dusun Lima
- 3. SLTP/MTs : 2 buah/ Lokasi di Dusun Dua dan Dusun Empat
- 4. Pesantren : 1 buah/ Lokasi di Dusun Dua

b). Kesehatan

a). Kematian Bayi

- 1. Jumlah Bayi lahir pada tahun ini : 43 orang
- 2. Jumlah Bayi meninggal tahun ini : 1 orang

b). Kematian Ibu Melahirkan

- 1. Jumlah ibu melahirkan tahun ini : 43 orang
- 2. Jumlah ibu melahirkan meninggal tahun ini : 0 orang

c). Cakupan Imunisasi

- 1. Cakupan Imunisasi Polio 3 : 127 orang

2. Cakupan Imunisasi DPT-1 : 98 .orang
 3. Cakupan Imunisasi Cacar :orang

d). Gizi Balita

1. Jumlah Balita : 253orang
 2. Balita gizi buruk : 0 orang
 3. Balita gizi baik : 198orang
 4. Balita gizi kurang : 55 orang

e). Pemenuhan air bersih

1. Pengguna sumur galian : 860KK
 2. Pengguna air PAH : 0 KK
 3. Pengguna sumur pompa : 53KK
 4. Pengguna sumur hidran umum : 25 KK
 5. Pengguna air sungai : 51 KK

c). Keagamaan.

1. Data Keagamaan Desa Roworejo Tahun 2014

Jumlah Pemeluk :

- Islam : 3000 orang
 - Katolik : 2222 orang
 - Kristen : 0 orang
 - Hindu : 0 orang
 - Budha : 0 orang

2. Data Tempat Ibadah

Jumlah tempat ibadah :

1.1.1 Masjid	: 4 buah
1.1.2 Musola	: 6 buah
1.1.3 Gereja	: 1 buah
1.1.4 Pura	: - buah
1.1.5 Vihara	: - buah

2.1.1.3 KEADAAN EKONOMI

a) Pertanian

Jenis Tanaman :

1. Padi sawah	: 190ha
2. Padi Ladang	: 35 ha
3. Jagung	: 112.ha
4. Palawija	: 15 ha
5. Tembakau	:ha
6. Tebu	:ha
7. Kakao/ Coklat	: 15 ha
8. Sawit	:ha
9. Karet	: 132 ha
10. Kelapa	: 20 ha
11. Kopi	: 5 ha
12. Singkong	: 30 ha
13. Lain-lain	: .23 ha

b). Peternakan

Jenis ternak :

1. Kambing	: 207 ekor
------------	------------

2. Sapi	: 425 ekor
3. Kerbau	:ekor
3. Ayam	: 1516 ekor
4. Itik	: 275 ekor
5. Burung	: 17 ekor
6. Lain-lain	:ekor

c). Perikanan

1. Tambak ikan	:ha
2. Tambak udang	:ha
3. Lain-lain	:ha

d). Struktur Mata Pencaharian

Jeis Pekerjaan :

1. Petani	: 1017 orang
2. Pedagang	: 224 orang
3. PNS	: 32 orang
4. Tukang	: 54 orang
5. Guru	: 23 orang
6. Bidan/ Perawat	: 4 orang
7. TNI/ Polri	: 6. orang
8. Pesiunan	: 35. orang
9. Sopir/ Angkutan	: 38 orang
10. Buruh	: 623 orang
11. Jasa persewaan	: orang
12. Swasta	: 29 orang

(Sumber: Kaur Umum Dwi Cahyani)

2.1.1.4 STRUKTUR PEMERINTAHAN DESA

Struktur pemerintahan Desa Roworejo kecamatan Negri Katon kabupaten Pesawaran adalah sebagai berikut.

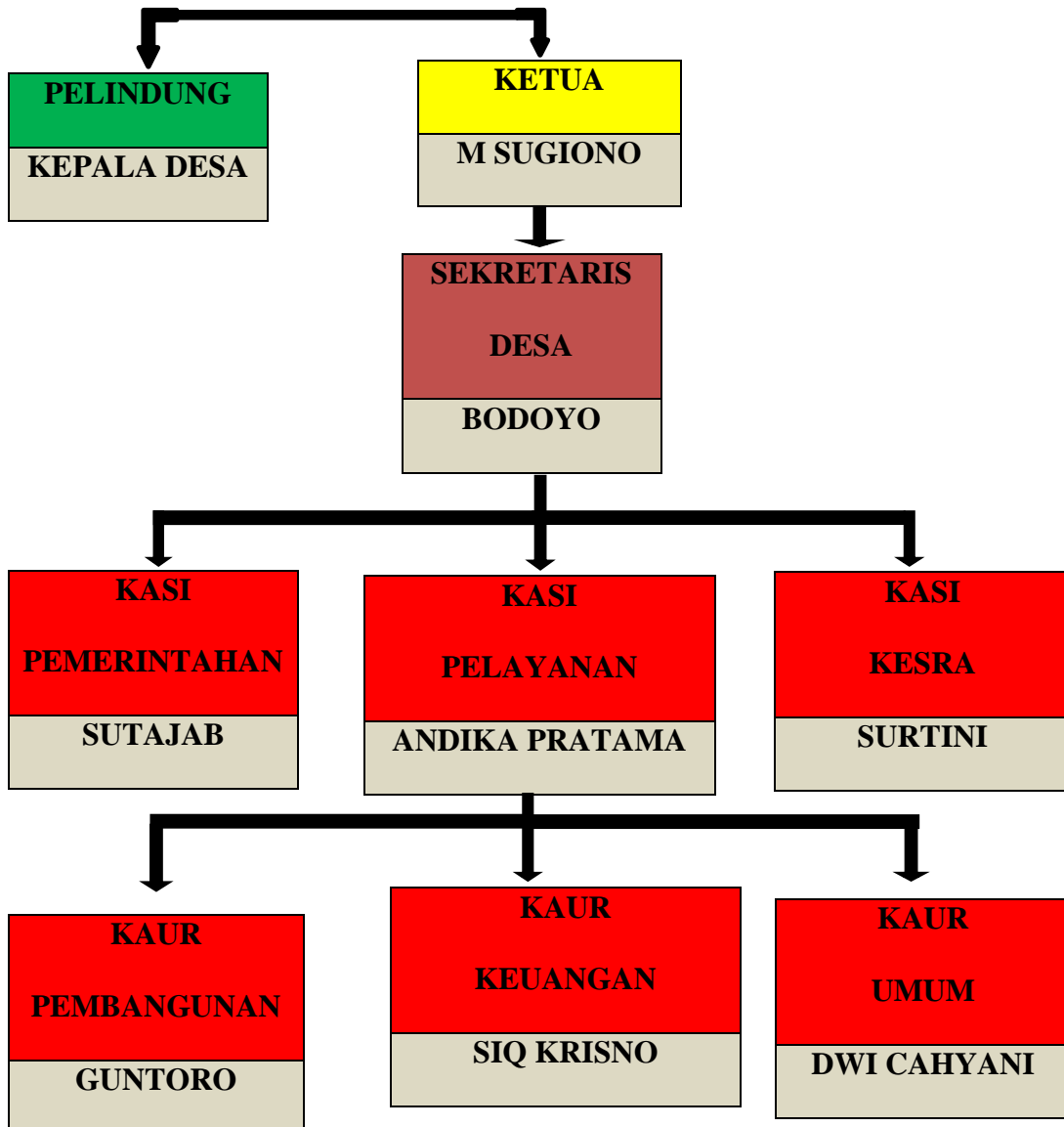

(Sumber: Kaur Umum Dwi Cahyani)

2.2 Rencana Pembangunan Desa

Dalam membuat suatu rencana program pembangunan desa perlu adanya kebijakan pembangunan. Program Desa diawali dari musyawarah Desa

yang dihadiri oleh tokoh-tokoh masyarakat, tokoh Agama, RT/RW, Kader Posyandu, Bidan Desa Tim Penggerak PKK, Gapoktan, Kelompok Tani, Karang Taruna Pemerintah Desa beserta BPD dalam rangka penggalan gagasan untuk dibahas dan disepakati. Dari penggalan gagasan tersebut dapat diketahui permasalahan yang ada di Desa dan kebutuhan apa yang diperlukan oleh masyarakat sehingga aspirasi seluruh lapisan masyarakat bisa tertampung. Sebagai wakil dari masyarakat BPD berperan aktif membantu pemerintah Desa dalam membahas dan menyepakati proses pembangunan di desa, penyelenggaraan pemerintahan di desa, pemberdayaan masyarakat di desa, partisipasi masyarakat, siltap Kepala Desa dan perangkat, operasional Pemerintahan Desa, tunjangan operasional BPD, dan Intensif RT/RW. Pemerintah Desa beserta BPD membahas dan menyepakati program proses pembangunan di desa, penyelenggaraan pemerintahan di desa, pemberdayaan masyarakat di desa, partisipasi masyarakat, siltap Kepala Desa dan perangkat, operasional Pemerintahan Desa, tunjangan operasional BPD, dan Intensif RT/RW, dalam hal ini menyusunnya yang bersifat mendesak dan harus dilakukan dengan segera dalam arti menyusun skala prioritas.

Untuk membuat suatu kebijakan pembangunan perlu adanya komponen sebagai berikut : arah kebijakan pembangunan desa, potensi dan masalah desa program pembangunan desa dan strategi pencapaiannya.

Berdasarkan uraian diatas pemerintah desa Roworejo bersama seluruh lapisan masyarakat memiliki program pembangunan desa ialah sebagai berikut :

1. Belanja Kepala desa dan perangkat desa;
2. Intensif RT dan RW;
3. Operasional Lembaga kemasyarakatan Desa;
4. Tunjangan operasional BPD;
5. Program operasional Pemerintahan Desa;
6. Program Pelayanan Dasar;
7. Program pelayanan dasar infrastruktur;
8. Program kebutuhan primer pangan;
9. Program pelayanan dasar pendidikan;
10. Program pelayanan kesehatan;
11. Program kebutuhan primer Sandang;
12. Program Penyelenggaraan Pemerintahan Desa;
13. Program Ekonomi produktif;
14. Program peningkatan kapasitas sumberdaya aparatur desa;
15. Program penunjang peringatan hari-hari besar;
16. Program dana bergulir.

2.2.1 Latar Belakang Masalah

Perkembangan desa berkaitan dengan, potensi desa merupakan segenap sumber daya alam dan sumber daya manusia yang dimiliki oleh desa

tersebut, yang meliputi sumber-sumber alami dan manusiawi yang tersimpan dan dapat di harapkan manfaatnya bagi perkembangan desa. Potensi desa ada dua macam yaitu, potensi fisik dan potensi non fisik. Potensi fisik ialah meliputi tanah, air, iklim, flora, dan fauna. Sedangkan potensi non fisik meliputi masyarakat, lembaga sosial desa, dan aparatur desa.

Desa Roworejo yang berada di bawah pemerintahan Kecamatan Negeri Katon Kabupaten Pesawaran. Desa Roworejo memiliki potensi pada bidang kuliner yaitu Bakpia, Keripik, Gula Merah, dan Klanting. Mata pencarian utama masyarakat Desa Roworejo adalah dibidang pertanian, perkebunan, dan perdagangan. Berdasarkan hasil survey yang dilakukan kelompok dua mengambil dua *UMKM* yang ada di Desa Roworejo yaitu Bakpia Roworejo, Keripik Pisang Zaskia, Gula Merah, dan Klanting dan Geblek Dua Saudara. karna memiliki kendala kurangnya inovasi produk dan dalam sistem marketing. Dalam hal ini kelompok dua belas membantu mengembangkan sistem penjualannya secara online, yaitu pembuatan media sosial *E-Commers* yang digunakan untuk mempromosikan *UMKM* tersebut agar jangkauan pemasarannya tidak hanya di daerah desa, tetapi dapat diakses oleh masyarakat luas. Tidak hanya focus terhadap *UMKM*. Berdasarkan uraian diatas kelompok dua menyusun sebuah laporan PKPM (Praktek Kerja Pengabdian Masyarakat) yang berjudul **“MEMBANGUN SISTEM INFORMASI BERBASIS TEKNOLOGI PADA UMKM KLANTING DAN**

GEBLEK DUA SAUDARA DI DESA ROWOREJO KECAMATAN NEGERI KATON KABUPATEN PESAWARAN”.

2.2.1.1 Perumusan Masalah

Berdasarkan latar belakang yang sudah diuraikan di atas, maka penulis merumuskan permasalahan yang ada dalam kegiatan Praktek Kerja Pengabdian Masyarakat adalah sebagai berikut.

- a). Bagaimana membangun sistem informasi pemasaran UMKM Klanting dan Geblek di desa Roworejo.
- b). Bagaimana membuat inovasi produk Klanting dan Geblek desa Roworejo
- c). Bagaimana membuat logo serta label produk untuk *UMKM* Klanting dan Geblek Dua Saudara.

2.2.3 Kerangka Pemecahan Masalah

Adapun kerangka pemecahan masalah yang ditawarkan dan diuraikan dalam memberikan solusi terhadap perumusan masalah yang telah dibuat adalah :

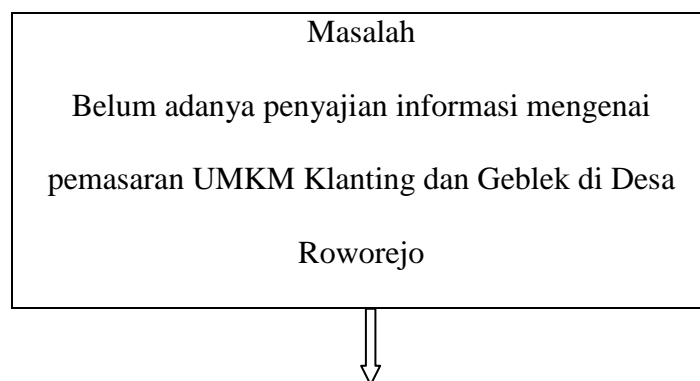

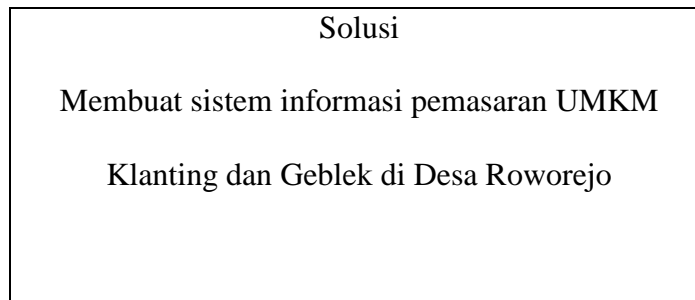

Gambar 2.1 kerangka pemecahan masalah sistem informasi pemasaran UMKM Klanting dan Geblek.

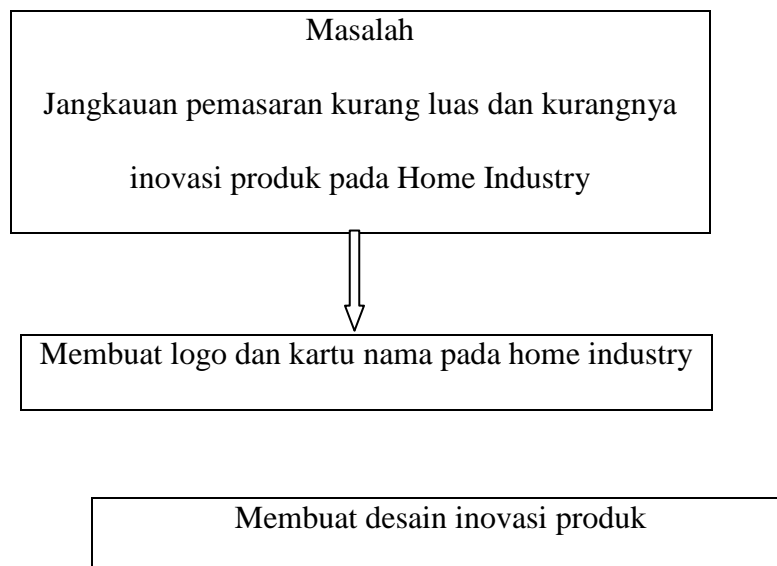

Gambar 2.2 kerangka pemecahan masalah *UMKM*

2.2.4 Tujuan

Adapun

tujuan

Memanfaatkan media social untuk pemasaran

yang dicapai dari Praktek Kerja Pengabdian Masyarakat adalah sebagai berikut.

- a). Untuk membuat sistem informasi berupa website desa Roworejo.
- b). Untuk membuat inovasi baik kemasan dan metode pemasaran berbasis IT pada *UMKM* Klanting dan Geblek di desa Roworejo.
- c). Untuk membuat laporan keuangan sederhana *UMKM* Klanting dan Geblek.

2.2.5 Manfaat

- a). Memudahkan mengakses informasi tentang desa Roworejo.
- b). Pembuatan laporan keuangan *UMKM* lebih efisien.
- c). Memudahkan pengguna jalan untuk mencapai tujuan di desa Roworejo
- d). Kelompok *UMKM* dapat mengontrol pemasukan dan pengeluaran dengan tertata.
- e). Memperluas jangkuan pasar penjualan produk hasil *UMKM* Klanting dan Geblek Dua Saudara serta dapat meningkatkan penghasilan.

2.2.6 Sasaran Obyek

Sasraan objek dalam program kegiatan ini ditujukan pada beberapa aspek yang ada di Desa Roworejo kecamatan Negeri Katon ini untuk memberikan pengembangan pada lingkup pemerintahan dan *UMKM*.

