

BAB II

GAMBARAN UMUM PERUSAHAAN

2.1 Sejarah Perusahaan

BRI telah berdiri di Indonesia pada tahun 1985 dan terletak di Purwokerto, Jawa Tengah, oleh Raden Bei Arya Wirjaatmadja. Purwokerto merupakan penerus ibu kota Karasidenan Banyumas, dan kemudian pendopo si Panji beralih tempat dari kota Banyumas ke Kota Purwokerto. Kota ini memiliki peran yang berfungsi dalam sejarah perbankan di Indonesia. Selain itu, kota ini juga berperan dalam perjuangannya untuk mempertahankan kemerdekaan Indonesia. Banyak monument- monument pelajar yang telah berjasa dalam perjuangan kemerdekaan RI.

Sedangkan Raden Bei Arya Wirjaatmadja, pendiri BRI adalah keturunan asli dari Kota Banyumas yang berbakti dan di percaya oleh kolonial Belanda. Maka untuk membantu pengoperasian rakyat Indonesia, Bank Rakyat Indonesia (BRI) pun dibangun. BRI berawal dengan nama De Poerwokertosche Hulp en Spaarbank der Inlandsche Hoofden atau “ Bank Bantuan dan Simpanan Milik Kaum Priyai Purwokerto”. Bank ini merupakan suatu lembaga keuangan yang berfungsi untuk melayani masyarakat Indonesia atau orang-orang pribumi. Resminya, lembaga ini berdiri pada tanggal 16 Desember 1985, yang kemudian dijadikan sebagai hari kelahiran BRI hingga sekarang.

Bank Rakyat Indonesia (BRI) merupakan salah satu bank tertua di Indonesia dan telah berjasa dalam membangun Indonesia sejak sebelum kemerdekaan. Pada periode setelah kemerdekaan RI, berdasarkan Peraturan Pemerintah No. 1 tahun 1946 Pasal 1 disebutkan bahwa BRI adalah sebagai Bank Pemerintah pertama di RI. Dalam masa perang mempertahankan kemerdekaan pada tahun 1948, kegiatan BRI sempat terhenti untuk sementara waktu dan baru mulai aktif kembali setelah perjanjian Renville pada tahun 1949 dengan berubah nama menjadi Bank Rakyat Indonesia Serikat.

Sejak 1 Agustus 1992 berdasarkan Undang-Undang Perbankan No. 7 tahun 1992 dan Peraturan Pemerintah RI No. 21 tahun 1992 status BRI berubah menjadi perseroan terbatas. Kepemilikan BRI saat itu masih 100% ditangan Pemerintah RI. Pada tahun 2003, Pemerintah Indonesia memutuskan untuk menjual 30% saham bank ini, sehingga menjadi perusahaan publik dengan nama resmi PT. Bank Rakyat Indonesia (Persero) Tbk., yang masih digunakan sampai dengan saat ini.

2.2 Visi dan Misi Perusahaan

2.2.1 Visi Perusahaan

Menjadi **The Most Valuable Bank** di Asia Tenggara dan **Home to the Best Talent**.

2.2.2 Misi Perusahaan

1. Memberikan yang terbaik

Melakukan kegiatan perbankan yang terbaik dengan mengutamakan pelayanan kepada segmen mikro, kecil, dan menengah untuk menunjang peningkatan ekonomi masyarakat.

2. Menyediakan pelayanan yang prima

Memberikan pelayanan prima dengan fokus kepada nasabah melalui sumber daya manusia yang professional dan memiliki budaya berbasis kinerja (performance- driven culture), teknologi informasi yang handal dan future ready, dan jaringan kerja konvensional maupun digital yang produktif dengan menerapkan prinsip operational dan risk management excellence.

3. Bekerja dengan optimal dan baik

Memberikan keuntungan dan manfaat yang optimal kepada pihak- pihak yang berkepentingan (stakeholders) dengan memperhatikan prinsip Good Corporate Governance yang sangat baik.

2.3 Bidang Usaha / Kegiatan Utama Perusahaan

Bank BRI merupakan salah satu bank milik pemerintah yang terbesar di Indonesia. Bank BRI memiliki tiga kegiatan operasional seperti yang ada pada kegiatan bank operasional bank umum lainnya. Bank BRI dalam menjalankan kegiatannya memiliki beberapa produk, seperti produk simpanan berupa tabungan, deposito dan giro. Produk penyaluran dana, seperti pinjaman mikro dan menengah, program kredit dan KUR (Kredit Usaha Rakyat) serta bank BRI memberikan jasa- jasa bank lainnya yang sudah disediakan dengan lengkap. Bank BRI selalu meningkatkan kegiatan operasionalnya untuk terus melayani para nasabahnya dengan selalu memberikan berbagai macam produk unggulan.

Beberapa produk simpanan BRI antara lain :

1. Tabungan BRI, fasilitas tabungan BRI terdiri dari beberapa produk antara lain :

a. Tabungan BritAma

Produk tabungan ini didukung dengan fasilitas e-banking dan system real time online. Dengan fasilitas tersebut, nasabah dapat melakukan transaksi tanpa mengenal ruang dan waktu. Artinya dapat dilakukan dimanapun dan kapanpun.

b. Simpedes

Produk tabungan dengan mata uang rupiah. Pelayanan simpedes dapat dilakukan di berbagai kantor BRI, baik Kantor Cabang Khusus BRI, Kanca BRI, KCP BRI, BRI Unit, maupun Teras BRI. Jumlah setoran dan penarikan juga tidak dibatasi. Program ini sangat

membantu masyarakat pedesaan yang memiliki keterbatasan dalam mengakses bank.

c. Simpedes TKI

Produk ini diselenggarakan khusus untuk TKI yang bekerja di luar negeri, sehingga TKI dapat melakukan transaksi keuangan dengan mudah, termasuk untuk menampung dan menyalurkan gaji mereka.

d. Tabungan Haji

Produk ini ditujukan bagi masyarakat yang ingin menunaikan ibadah haji ditanah suci.

e. Tabungan BritAma Dollar

Produk ini sama seperti tabungan BritAma, hanya saja mata uang yang digunakan adalah USD Dolar. Produk ini ditujukan bagi masyarakat yang ingin menyimpan dananya dalam bentuk mata uang asing.

f. BritAma Bisnis

Fasilitas produk ini sangat luas, dengan kemudahan dan kecepatan dalam bertransaksi, termasuk dalam pencatatan maupun pelaporannya, sehingga sangat cocok digunakan untuk mendukung aktivitas bisnis nasabah.

g. BritAma Rencana

Tabungan Ini merupakan investasi dengan setoran tetap setiap bulannya serta fasilitas asuransi jiwa bagi nasabah.

h. BritAma Valas

Produk ini ditujukan untuk memenuhi kebutuhan masyarakat yang akan menyimpan dananya dalam mata uang asing. Tersedia dalam 5 jenis mata uang dengan nilai tukar kompetitif, yaitu USD, AUD, SGD, CNY, dan EUR.

i. BritAma Junio

Tabungan ini dikeluarkan BRI dengan sasaran penabung anak-anak dan dilengkapi dengan fitur menarik bagi anak-anak.

j. Tabunganku

Produk tabungan perorangan dengan berbagai kemudahan persyaratannya. Produk ini juga dikeluarkan oleh bank- bank lain di Indonesia untuk menumbuhkan dan meningkatkan budaya menabung bagi masyarakat.

2. Deposito BRI

Terdiri dari 3 produk utama, yaitu :

a. Deposito Rupiah

Deposito memberikan kenyamanan dan keamanan dalam investasi dana.

b. Deposito BRI Valas

Produk deposito yang memberikan kenyamanan investasi dalam mata uang asing.

c. Deposito On Call (DOC)

Produk deposito yang menawarkan investment gain yang tinggi.

3. Giro BRI

Bank BRI mengeluarkan produk giro dalam dua jenis, yaitu **Giro BRI Rupiah**, produk ini ditujukan untuk transaksi dalam mata uang rupiah dan **Giro BRI Valas** untuk mata uang asing.

Beberapa produk pinjaman di BRI adalah sebagai berikut :

1. Pinjaman Mikro BRI

produk Pinjaman Mikro yang dikeluarkan oleh Bank BRI adalah KUPEDES, yaitu fasilitas kredit dengan bunga sangat ringan yang ditujukan untuk perorangan dan dapat dilayani di BRI Unit maupun Teras BRI.

2. Pinjaman Ritel BRI

- a. Kredit Agunan Kas, yaitu produk pinjaman dengan jaminan uang kas (fully cash collateral).
- b. Kredit Investasi, yaitu fasilitas kredit jangka menengah dan jangka panjang untuk membiayai aktiva tetap perusahaan.
- c. Kredit Modal Kerja, yaitu produk yang ditawarkan kepada pelaku usaha untuk membiayai operasional perusahaan atau kegiatan usahanya.
- d. KMK Ekspor, fasilitas kredit yang ditujukan kepada nasabah yang melakukan kegiatan usaha negosiasi wesel ekspor atau dikenal juga dengan istilah post ekspor financing. Fasilitas ini juga bertujuan

untuk membiayai pembelian barang- barang untuk diekspor atau dikenal juga dengan istilah pre-ekspor financing.

- e. KMK Konstruksi BO I, yaitu fasilitas kredit yang ditujukan untuk membiayai kegiatan usaha jasa konstruksi yang pembiayaannya berasal dari APBN.
- f. Kredit BRIGuna, fasilitas kredit yang diberikan kepada nasabah yang memiliki penghasilan tetap dalam bentuk gaji ataupun pensiunan.
- g. Kredit Waralaba, yaitu fasilitas kredit untuk membiayai kegiatan usaha waralaba yang diberikan dalam bentuk modal kerja maupun investasi.
- h. Kredit SPBU, yaitu fasilitas kredit yang ditujukan untuk kegiatan usaha SPBU Pertamina, baik dalam bentuk modal kerja maupun investasi.
- i. Kredit Resi Gudang, yaitu salah satu produk kredit bank BRI dengan jaminan Resi Gudang.
- j. Kredit Kepemilikan Gudang, yaitu fasilitas kredit investasi yang ditujukan untuk pemilik bangunan gudang untuk mendukung kegiatan usahanya.
- k. KMK Talangan SPBU, fasilitas kredit ini hampir sama dengan fasilitas kredit SPBU.
- l. Kredit Batubara, fasilitas kredit yang ditujukan untuk membiayai kegiatan penambangan batubara.

m. Kredit Waralaba Alfamart, fasilitas kredit yang ditujukan untuk membiayai kegiatan usaha minimarket alfamart.

n. Kredit Pola Angsuran Tetap, yaitu fasilitas kredit modal kerja dan investasi dengan pola angsuran tetap dengan criteria tertentu yang telah ditetapkan.

3. Pinjaman Menengah Bank BRI

Produk pinjaman ini berupa kredit Agribisnis, yaitu fasilitas kredit yang diberikan untuk kegiatan pertanian dalam arti luas, baik dalam kegiatan on-farm maupun off-farm.

4. Kredit Program Bank BRI

Kredit program bank BRI terdiri dari tiga jenis, yaitu KNEP-RP atau Kredit Pengembangan Energi Nabati & Revitalisasi Perkebunan, KKPE-Tebu atau Kredit Ketahanan Pangan & Energi untuk tanaman tebu dan KKPE untuk tanaman pangan, hortikultura, peternakan, perikanan, dan pengadaan alat dan mesin.

5. KUR BRI

6. KUR atau Kredit Usaha Rakyat yang dikeluarkan oleh bank BRI yaitu KUR BRI dan KUR TKI BRI.

Beberapa produk-produk lain bank BRI adalah sebagai berikut :

1. Jasa Bank Garansi

Fasilitas ini merupakan bentuk jaminan yang diberikan oleh bank BRI kepada rekanan nasabah. Rekanan nasabah atau pihak ketiga akan mendapatkan kepastian bahwa nasabah bank BRI bersangkutan dapat

memenuhi kewajibannya kepada pihak ketiga. Dalam menerbitkan Bank Garansi, Bank BRI tidak mengenakan biaya bunga. Fasilitas Jasa Bank Garansi terdiri dari dua jenis, yaitu Bank Garansi umum, diberikan kepada nasabah sebagai jaminan bahwa nasabah yang bersangkutan dapat memenuhi kewajibannya untuk melakukan pembayaran suatu produk, dan Bank Garansi Konstruksi yang diberikan kepada kontraktor yang terkait dengan kredit konstruksi.

2. Jasa Kliring Bank BRI

Fasilitas ini merupakan proses penyampaian surat berharga kepada Bank Tertarik, hingga adanya pengesahan oleh Bank Tertarik melalui lembaga kliring, yang dinyatakan dalam mata uang rupiah.

3. Remittance Bank BRI

Fasilitas ini merupakan bentuk layanan kepada nasabah yang akan melakukan pengiriman maupun penerimaan dalam bentuk valas, baik ditujukan kepada bank didalam maupun diluar negeri.

4. Jasa SKBDN BRI

Fasilitas ini merupakan bentuk jaminan pembayaran yang diajukan oleh pembeli untuk menjamin pembayaran produk kepada pihak penjual.

5. Layanan Ekspor Bank BRI

Fasilitas ini merupakan bentuk pembiayaan ekspor berupa postshipment financing. Layanan ini diberikan dalam bentuk Negosiasi wesel ekspor sight dan Diskonto wesel berjangka.

6. Layanan Impor Bank BRI

Fasilitas mini merupakan bentuk pembiayaan impor, berupa penyediaan fasilitas kredit impor. Produk layanan ini diberikan dalam bentuk Preshipment Import Financing dalam rangka penyediaan Penanguhan Jaminan Impor dan Postshipment Impor Financing dalam rangka penebusan dokumen impor.

Selain itu BRI juga sudah masuk kedalam Jaringan Prima dan Jaringan ATM Bersama.

2.4 Lokasi Perusahaan

PT. Bank Rakyat Indonesia (Persero) Tbk. Berlokasi di Jalan Lintas Timur Unit II, Desa Dwi Warga Tunggal Jaya, Kecamatan Banjar Agung, Kabupaten Tulang Bawang.

2.5 Struktur Organisasi

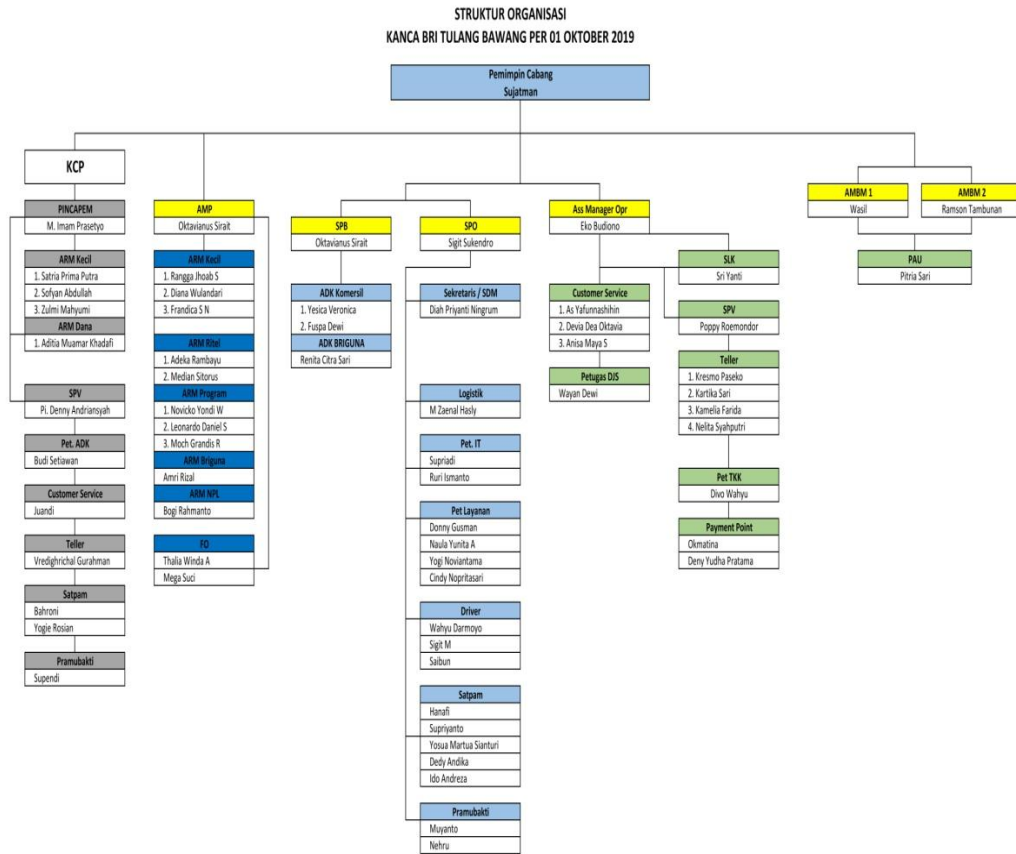

Gambar 2.5 Struktur Organisasi PT. Bank Rakyat Indonesia Kantor Cabang Tulang Bawang