

## BAB II

### GAMBARAN UMUM PERUSAHAAN

#### 2.1 Sejarah Perusahaan

Koperasi Pegawai Republik Indonesia (KPRI) Dinas Pertanian Tanaman Pangan, Holtikultura, Dan Perkebunan, yang berkedudukan di Jl. Mustafa Kemal No.22 (0727) 322247 Fax.322247 Lampung Selatan. Didirikan dengan Akte Notaris No. 67 Tanggal 22 Mei 1996 dari Notaris Syahirul Alim, SH.,MH. di Lampung Selatan yang telah mendapat persetujuan dari Departemen Kehakiman Republik Indonesia Nomor : C.196.HT.03.01 Tahun 1998 pada tanggal 16 September 1998. Koperasi Pegawai Republik Indonesia (KPRI) Dinas Pertanian Tanaman Pangan, Holtikultura, Dan Perkebunan Kabupaten Lampung Selatan beberapa kali telah mengalami perubahan akta notaris dan terakhir adalah akta notaris yang disahkan oleh notaris Muhammad Arfai, SH. Notaris di Lampung Selatan, dengan akta No. 01 tanggal 4 Maret 2011, mengenai perubahan anggaran dasar Koperasi Pegawai Negeri (KPN) serba usaha

## **2.2 Visi dan Misi Perusahaan**

### **2.2.1 Visi Perusahaan**

Untuk memajukan kesejahteraan anggota pada khususnya dan masyarakat pada umumnya serta ikut membangun tatanan perekonomian nasional dalam rangka mewujudkan masyarakat yang maju, adil dan makmur berdasarkan Pancasila dan Undang-undang Dasar seribu Sembilan ratus empat puluh lima (1945).

### **2.2.2 Misi Perusahaan**

1. Efisien dalam Pengelolaan.
2. Prima dalam Pelayanan.
3. Unggul dalam Pemberdayaan Anggota

## **2.3 Kegiatan Perusahaan**

Kegiatan Koperasi Pegawai Republik Indonesia di Dinas Tanaman Pangan, Hortikultura, dan Perkebunan yaitu sebagai berikut :

1. Membangun struktur dan tata kerja organisasi lebih responsif dan inovatif, tanggap terhadap aspirasi, kebutuhan dan kepentingan anggota dalam memperoleh layanan berkualitas secara kompetitif
2. Mengembangkan pertanian organik yang akrab lingkungan.
3. Mengoptimalkan penggunaan lahan pertanian dengan pendekatan keterpaduan wilayah, komoditas maupun agribisnis.

## 2.4 Lokasi Perusahaan

Dinas Pertanian Tanaman Pangan,Holtikultura,Dan Perkebunan ,Jl. Mustafa Kemal No.22 Kalianda Kabupaten Lampung Selatan.

## 2.5 Struktur Organisasi Perusahaan

Dalam menjalankan suatu perusahaan, perlu diadakan pembagian kerja yang baik dan terperinci mengenai tugas dan tanggung jawab masing – masing dari setiap bagian dalam perusahaan tersebut. Sehingga setiap bagian dapat mengetahui tugas dan tanggung jawabnya dalam melakukan setiap pekerjaan di perusahaan tersebut.

Pembagian kerja yang dimaksud dapat digambarkan dalam struktur organisasi perusahaan, selain itu dalam struktur organisasi perusahaan akan terlihat garis kerjasama antar bagian, sehingga setiap bagian posisinya sudah jelas dan setiap kegiatan akan berjalan dengan baik dan teratur.

Perusahaan dapat berjalan dengan baik jika memiliki struktur organisasi yang tepat. Sehingga struktur organisasi perusahaan ini juga harus dibuat dengan cermat sehingga setiap bagian berada pada posisi yang tepat. Adapun struktur organisasi Koprasi Pegawai Republik Indonesia (KPRI) Dinas Pertanian Tanaman Pangan,Holtikultura,Dan Perkebunan adalah sebagai berikut :

Gambar 2.5

Struktur Organisasi Koperasi Pegawai Republik Indonesia (KPRI)

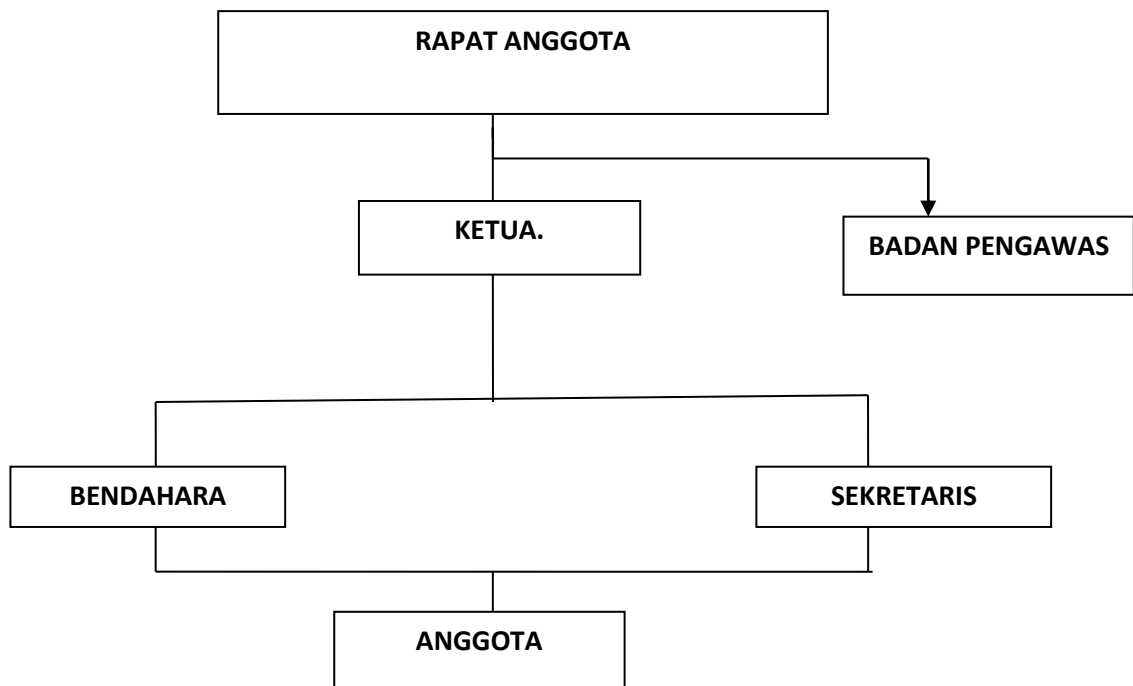

Uraian tugas masing-masing bagian sebagai berikut ;

#### 1. Rapat Anggota Tahunan

Rapat Anggota Tahunan merupakan pemegang kekuasaan tertinggi dalam tata kehidupan koperasi. Hal tersebut sesuai dengan UU pokok perkoprasian No.25 /1992 Bab VI pasal 22 Tugas Rapat Tahunan diantaranya:

- a. Menetapkan anggaran dasar

- b. Menetapkan kebijakan umum KPRI Dinas Pertanian Tanaman Pangan,Hortikultura,Dan Perkebunan
- c. Memilih,mengangkat dan memberhentikan pengawas dan pengurus

## 2. Badan Pengawas

Badan Pengawas bertugas sebagai pemeriksa dari keseluruhan tata kehidupan KPRI Dinas Pertanian Tanaman Pangan,Hortikultura,Dan Perkebunan,meliputi pemeriksaan keuangan,kebenaran pembukuan,dan kebijakan pengurus dalam menyelenggarakan organisasi dan usaha koperasi pemeriksaan oleh badan pengawas diadakan sekurang-kurangnya satu bulan sekali.

## 3. Ketua

Ketua mempunyai tugas sebagai berikut:

- a. Bertanggung jawab secara umum
- b. Pembinaan terhadap anggota
- c. Memonitor program koperasi
- d. Menghadiri undangan-undangan
- e. Membuat laporan pertanggungjawaban

## 4. Sekretaris

Sekretaris mempunyai tugas sebagai berikut:

- a. Mengurus administrasi organisasi koperasi
- b. Mengatur dan mempersiapkan rapat-rapat
- c. Membantu pengurusan pendidikan dan pelatihan

## 5. Bendahara

Bendahara mempunyai tugas sebagai berikut

- a. Mengurus administrasi keuangan
- b. Membantu mengurus inventaris
- c. Membantu dan mengkoordinasi potongan gaji
- d. Memberikan pelayanan kredit/pinjaman insedential, pinjaman rutin, dan pinjaman khusus

## 6. Anggota

Anggota KPRI Dinas Pertanian Tanaman Pangan, Holtikultura, Dan Perkebunan Kabupaten Lampung Selatan adalah pegawai yang merupakan pemilik dan sekaligus sebagai pengguna-jasa koperasi. Pada tahun 2019, jumlah anggota KPRI Dinas Pertanian Tanaman Pangan, Holtikultura, Dan Perkebunan Kabupaten Lampung Selatan sebanyak 280 orang.

Syarat-syarat sebagai anggota koperasi berikut:

- a. Cakap melakukan perbuatan hokum
- b. Menyetujui anggaran dasar
- c. Menyetujui peraturan dan/atau ketentuan lain koperasi yang berlaku.