

BAB II

GAMBARAN UMUM PERUSAHAAN

2.1 Sejarah Perusahaan

2.1.1 PT.Japfa comfeed Indonesia

Japfa comfeed Indonesia di dirikan tanggal 18 januari 1971 dengan nama PT.Java Pelletizing Factory,Ltd dan memulai kegiatan usaha komersialnya pada tahun 1971.

Kantor pusat japfa berada di wisma millennia,Lt 7 Jl. MT Haryono Kav.16 jakarta 12810,dengan pabrik(cabang) yang meliputi : sidoarjo,tanggerang,lampung,padang

Kegiatan utama meliputi bidang pengolahan segala macam bahan untuk pembuatan produksi bahan makanan hewan,kopra, dan bahan lainnya yang mengandung minyak nabati, geplek dan lain lain : Mengusahakan pembibitan,peternakan , perunggasan dan perikanan dan usaha lain yang terkait dan menjalankan perdagangan dalam dan luar negeri.

Merek utama dari produk produk japfa comfeed antara lain :

Pakan Ternak (Comfeed dan benefeed)

Daging ayam segar (Best chicken dan tora tora)

Daging sapi segar (Tokusen wahyu beef)

Makanan dan Minuman Anak (sosis sonice dan susu realgood)

PT. Japfa juga memiliki anak perusahaan yang saat ini sedang berkembang dan tersebar di sebagian wilayah Indonesia di antaranya sebagai berikut :

PT. Vasham kosa sejahtera	-PT. Austasia stockfeed	PT. Wabin jayatama
-PT. Japfa indoland	-PT. Bintang laut timur	PT. Multi makanan permai
-PT. Santosa agrindo	-PT. Tretes indah permai	PT. Hidon
PT. Artha lautan mulya	-PT. Septratada hardaguna	-PT. Supra anekaboga
-PT.Santosa utama lestari	-PT. Bumi asri lestari	PT. Multipala agrinusa
-PT. Karya ciptanyata wisesa	PT. Supra sumber cipta	PT. Indojoya agrinusa
-PT. Multipala adhiputra	PT. Indonesia palleting	-PT. Vaksindo satwa nusantara
-PT. Suri tani pemuka	PT. Ciomas adi satwa	Comfeed finane B.V

Sumber: <https://www.google.com/search?client=firefox-b-d&q=sejarah+japfa+comfeed+indonesia+tbk>

2.1.2 Koperasi Japfa Sentosa

Awal mula koperasi kariawan japfa di dirikan adalah pada tahun 2005, Bermula dari keinginan karyawan dan dukungan para manajemen untuk memiliki tempat sebuah usaha yang bias memenuhi kebutuhan para karyawan akan keperluan sandang pangan maka di bentuk lah sebuah wadah yang bernama koperasi karyawan “Japfa Santosa” dengan anggota awal 25 orang.

Pada tahap awal menyediakan kebutuhan yang

sederhana untuk keperluan sandang pangan karyawan,dirasakan sangat membantu pada saat kebutuhan karyawan untuk keluarganya karena pembelian di lakukan cara kredit dengan pemotongan gaji setiap bulannya. Perkembangan selanjutnya juga di sediakan keperluan untuk kebutuhan kantor seperti alat tulis dan lain lain,Semakin

hari tingkat perkembangan semakin baik di tandai dengan meningkatnya tingkat persediaan di koperasi dan bertambahnya jumlah anggota yang bergabung dengan koperasi. Dari sejak awal pembentukan dengan jumlah anggota sebanyak 25 orang di akhir tahun 2018 jumlah anggota sudah sebanyak 283 orang

2.2 Visi misi perusahaan

2.2.1 Visi misi PT. Japfa Comfeed Indonesia

PT. Japfa Comfeed Indonesia Tbk. Unit Lampung mengutamakan moral dan etika dalam menjalankan tugasnya untuk menghasilkan produk yang di percaya dengan pelayanan yang prima guna memenuhi kepuasan pelanggan pemegang saham, kariawan, Patner usaha lainnya dan masyarakat sekitar.

Dengan semangat “Growing Towards Mutual Prosperit”, seluruh jajaran manajemen dan kariawan sepakat melaksanakan kewajiban tersebut dengan menerapkan system manajemen mutu ISO 9001:2015 secara konsisten dan penuh rasa tanggung jawab sesuai dengan ketentuan hukum yang berlaku. Bertekad :

1. Menghasilkan pakan ternak bermutu sesuai kebutuhan pelanggan ,dan pelayanan yang memuaskan,pengiriman tepat waktu, dan dapat memberikan nilai tambah.
2. Menjalin kerjasama yang saling menguntungkan dengan patner usaha .
3. Mengembangkan kompetensi sumberdaya manusia melalui pelatihan yang berkelanjutan untuk menunjang kinerja perusahaan.

4. Melakukan perbaikan system kerja berkesinambungan menuju tata kelola yang semakin produktif untuk menunjang pertumbuhan perusahaan.

2.1.2 Visi dan misi Koperasi

Seperti pada umumnya koperasi yang ada di Indonesia yang mempunyai visi meningkatkan kesejahteraan anggotanya, begitupun dengan koperasi di PT Japfa Comfeed Indonesia yang ingin para anggotanya merasakan manfaat yang di dapat melalui pelayanan yang ada,serta tingkat kepuasan kariawan yang di terima dari koperasi . Misi dari koperasi menjadi pelayanan terbaik bagi karyawan pt Japfa Comfeed Indonesia dan juga bisa dapat berkembang lebih maju di masa depan dalam bidang penyediaan pelayanan bagi kariawan koperasi Japfa Comfeed Indonesia,ini di karenakan kebutuhan sehari-hari (Sembako atau pangan) kariawan juga semakin bertambah jadi koperasi di harapkan bisa meningkatkan pelayanan dan kepuasan para pelanggan koperasi atau anggota koperasi (Kariawan PT. Japfa Comfeed Indonesia)

2.3 Bidang usaha / kegiatan utama perusahaan

Adapun kegiatan utama dari koperasi pt Japfa Comfeed Indonesia ialah melakukan pelayanan terhadap seluruh kariawan anggota koperasi yaitu dengan melakukan penjualan ,baik secara tunai maupun non tunai(kredit), dan juga melakukan pembelian kepada pemasok atau vendor agar mendapatkan barang(Persediaan) yang akan di jual kembali kepada anggota koperasi tersebut

2.4 Lokasi perusahaan

Lokasi koperasi ini terletak di dalam lingkungan Pt,Japfa Comfeed Indonesia, yang berada di jalan ir sutami,km 11 lematang kec,Tanjung bintang lampung selatan



Sumber: GoogleMaps 2019

2.5 Struktur organisasi koperasi

Suatu susunan jabatan dalam kegiatan operasional koperasi,

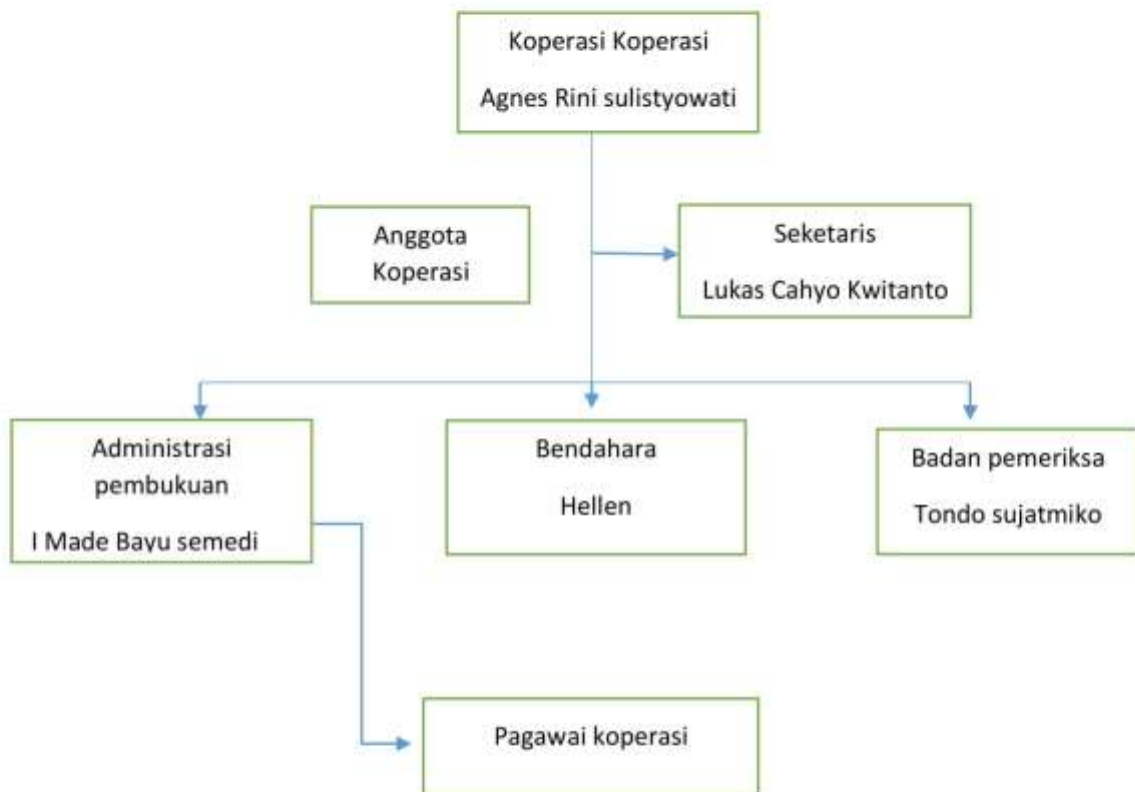

Gambar 2.5.1

sumber :koperasi japfa 2019

2.5 Struktur koperasi

a. Ketua Koperasi

Memberikan Keputusan dan persetujuan atas semua kegiatan yang berkaitan dengan koperasi, seperti pembelian, Laporan penjualan harian, Laporan stock Bulanan

b. Sekretaris Koperasi

Betugas mengurus surat surat dan dokumen dokumen penting koperasi

c. Administrasi pembukuan

Bertugas untuk memeriksa nota keluar sebelum di tandatangani oleh ketua koperasi, Kontrol stock bersama pegawai koperasi yang di adakan secara rutin setiap bulan, rekonsiliasi tagihan dan pembayaran piutang (Piutang kantor & Piutang Kariawan), Serta menyusun laporan keuangan koperasi.

d. Bendahara

Bertugas untuk mengelola kegiatan yang berhubungan dengan keuangan koperasi baik pengeluaran untuk pembayaran Nota faktur vendor dan penerimaan kas dari penjualan harian yang di lakukan secara tunai di koperasi.

e. Badan pemeriksa

Bertugas untuk melakukan pemeriksaan atau audit persediaan yang ada di koperasi pada akhir periode yang telah di tetapkan oleh semua pengurus yang di lakukan bersama dengan para pegawai koperasi

f. Pegawai koperasi

Betugas untuk melakukan seluruh kegiatan yang ada di dalam koperasi japfa seperti melakukan penjualan tunai dan kredit kepada seluruh anggota koperasi japfa comffed

Indonesia, melakukan order pembelian kepada vendor, Input persediaan barang yang datang dari vendor, Penyusunan barang barang, melauxan kontrol stok, serta melakukan bersih bersih koperasi