

BAB II

GAMBARAN UMUM PERUSAHAAN

2.1 Sejarah Perusahaan

Agar perencanaan pajak dapat dilakukan dengan baik dan dipahami oleh pihak-pihak berkepentingan khususnya para pengguna jasa dalam perencanaan pajak, maka perlu sekali di mengerti sistem kerja dan *trade record* dari kantor konsultan pajak tersebut. Untuk itu ada baiknya diberikan gambaran singkat mengenai sejarah Kantor Konsultan Pajak PT. Garuda Nusantara Gemilang.

Kantor Konsultan Pajak PT. Garuda Nusantara Gemilang adalah suatu perusahaan yang bergerak dalam bidang jasa (konsultan) yang memberikan layanan konsultan dan *advice*, khususnya dalam bidang perpajakan. Awal dibukanya PT. Garuda Nusantara Gemilang adalah di Jakarta kurang lebih sekitar 2 tahun yang lalu yaitu di tanggal 3 Februari 2018, dibawah pimpinan Bapak Anthony Loeky yang sebagai Direktur Utama dan Ibu Yuni Christiani yang sebagai Wakil Direktur. Kemudian PT. Garuda Nusantara Gemilang membuka cabang di Lampung, yaitu tepatnya di Kota Bandar Lampung yang beralamat di Citra Garden Clutser Ruby Hill Blok B30/10.

Walaupun masih terhitung baru dalam bisnis konsultan pajak, ternyata Kantor Konsultan Pajak PT. Garuda Nusantara Gemilang telah menangani hampir 40 perusahaan lokal dari berbagai jenis usaha. Untuk mengatasi berbagai permasalahan pajak mulai dari orang pribadi hingga badan dengan staff-staff yang professional dan ahli dalam bidangnya, konsultan pajak siap memberikan pelayanan dan

membantu mengatasi permasalahan pajak kliennya dengan mengacu pada peraturan perpajakan yang berlaku di Indonesia.

2.2 Visi dan Misi Perusahaan

2.2.1 Visi Perusahaan

Menjadi Kantor Konsultan Pajak yang terpercaya dan professional serta menjadi mitra perusahaan di bidang keuangan dan perpajakan yang terintegrasi dan terpercaya.

2.2.2 Misi Perusahaan

- Secara berkesinambungan meningkatkan kualitas Sumber Daya Manusia (SDM) dengan mengikut pendidikan professional berkelanjutan.
- Meningkatkan pelayanan yang berkualitas dengan memanfaatkan teknologi terkini.
- Menjaga kerahasiaan dokumen klien.
- Membangun dan memelihara yang baik dengan Kemitraan dengan pelaku Usaha, Organisasi, Profesi serta Pemerintahan.

2.3 Bidang Usaha/Kegiatan Utama Perusahaan

PT. Garuda Nusantara Gemilang merupakan perusahaan yang bergerak dibidang jasa yaitu jasa konsultan pajak.

2.4 Lokasi Perusahaan

Lokasi perusahaan PT. Garuda Nusantara Gemilang berada di Citra Garden Clutser Ruby Hill Blok B30/(10), Bandar Lampung.

2.5 Struktur Organisasi

Gambar 2.1
Struktur Organisasi

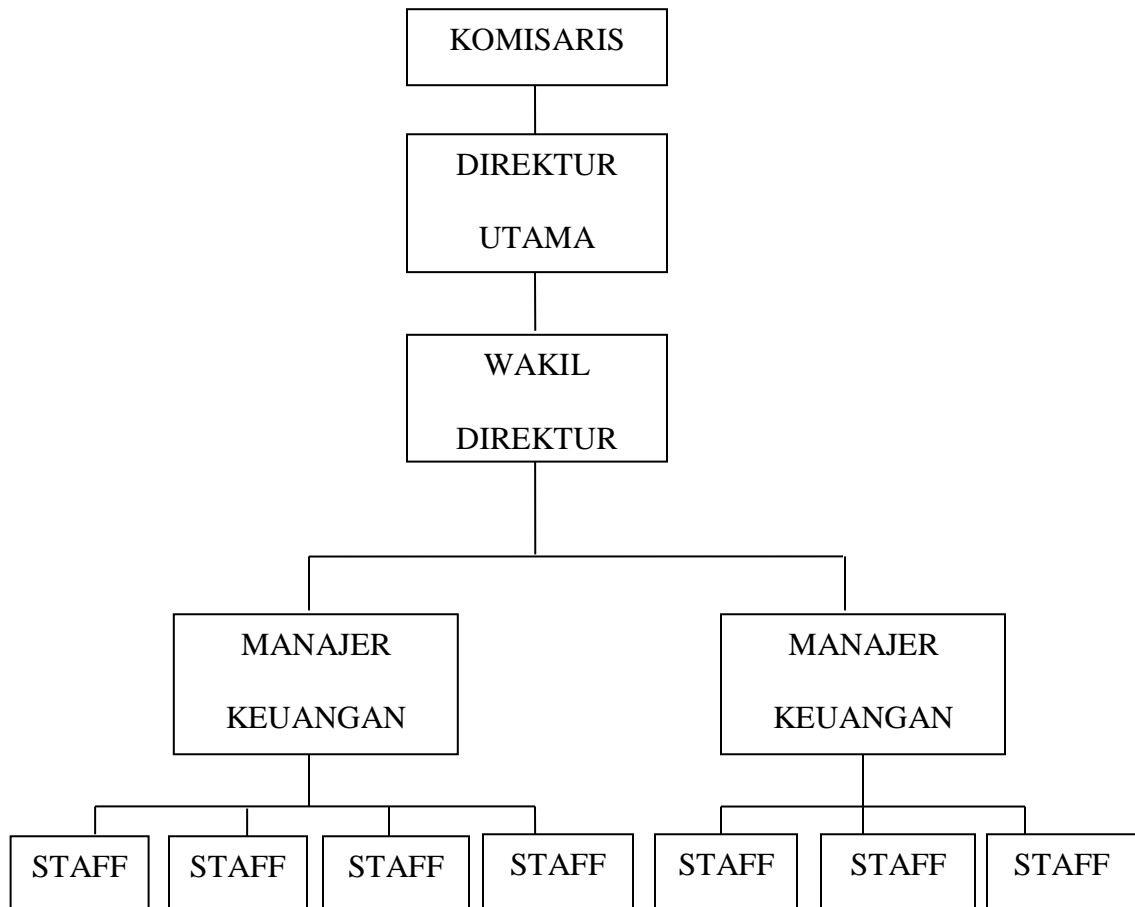

Sumber : PT. Garuda Nusantara Gemilang