

BAB II

PENANGGULANGAN BENCANA

2.1 VISI DAN MISI

2.1.1 VISI

Menjadi Relawan Kemanusiaan yang cepat tanggap terhadap permasalahan yang ada di lingkungan sekitar untuk mewujudkan peradaban dunia yang lebih baik.

2.1.2 MISI

1. Membantu Masyarakat yang terkena musibah dan menerima, mengelola dan menyalurkan bantuan dari publik.
2. Membantu meringankan trauma yang terjadi pada masyarakat.

2.2 Struktur Organisasi

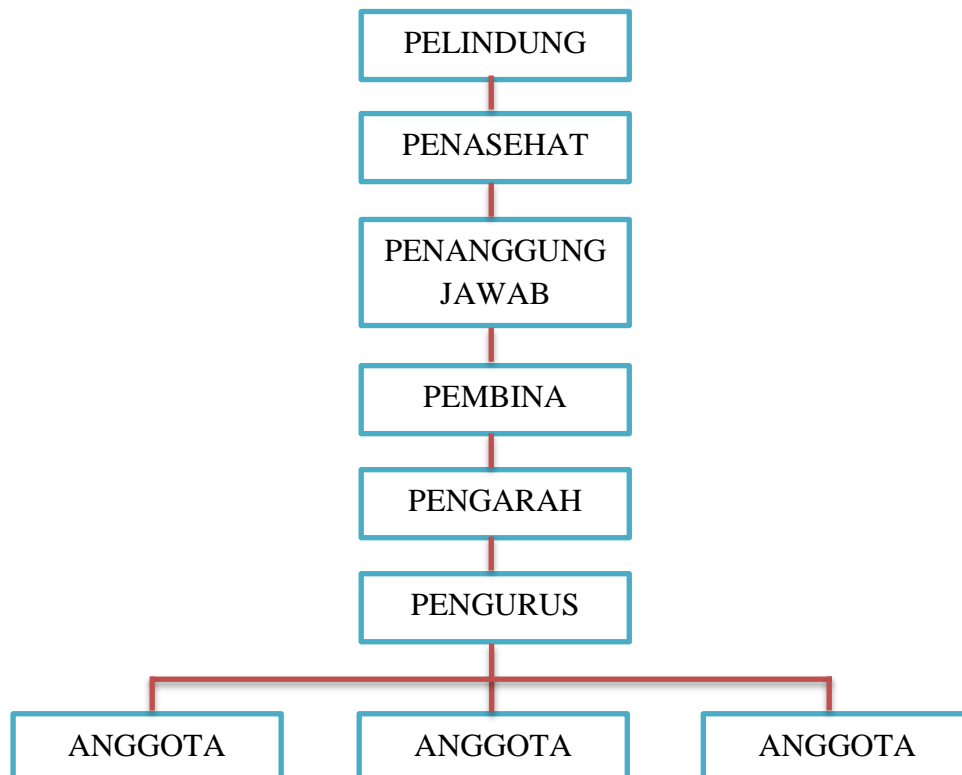

Struktur Organisasi UKM KSR-PMI Unit Darmajaya

Pelindung	: Dr. H. Andi Desfiandi S.E, M.A Ketua Yayasan Alfian Husin
Penasehat	: Ir. H. Firmansyah YA, MBA., M.Sc Rektor IBI Darmajaya
Penanggung Jawab	: Muprihan Thaib, S.Sos., M.M Wakil Rektor III IBI Darmajaya
Pembina	: Dedi Putra, S.E., M.S.Ak Ka.Biro Kemahasiswaan IBI Darmajaya Doni Andrianto Basuki, S.Kom Ka.Bag Ekstrakurikuler dan Alumni IBI Darmajaya
Pengarah/Penasehat	: Riko Nopriansyah PLT Presiden BEM IBI Darmajaya Diana Rika Herdianto Ketua UKM KSR-PMI Unit Darmajaya
Pengurus	
Ketua Umum	: Diana Rika Herdianto
Sekretaris Umum	: Devi Puspita Dewi
Bendahara Umum	: Tama Pratiwi
Divisi ORDD	: M Fiki Arisandi
Divisi PD	: Ade Septian
Divisi PSDK	: Indriyani
	Anggota

2.3 Kegiatan

Kegiatan yang dilakukan Relawan Tanggap Bencana yaitu ikut menyalurkan bantuan, mendistribusikan bantuan ke posko-posko pengungsian, membantu dapur umum untuk menyediakan makanan para pengungsi dan ikut memberikan kegiatan Trauma Healing di pengungsian.

2.4 Landasan Teori

2.4.1 Bencana Alam

Bencana Alam adalah bencana yang di akibatkan oleh peristiwa atau serangkaian peristiwa oleh alam. Dan pada umumnya bencana alam terjadi karena adanya perubahan pada kondisi alam baik secara perlahan maupun secara ekstrem. Selain itu, bencana alam dapat terjadi karena ada faktor campuran tangan manusia yang tidak bertanggungjawab, misalnya penebangan pohon dengan berlebihan yang dapat menyebabkan tanah longsor.

2.4.2 Relawan

Adapun orang yang bisa menjadi relawan adalah semua orang yang secara ikhlas tanpa membeda-bedakan derajat, jenis kelamin dan status sosial bersedia mengabdikan dirinya tanpa mengharapkan pamrih (baik berupa imbalan maupun karir). Siapapun dapat menjadi relawan, selama memiliki semangat dan jiwa kerelawanan. Relawan tidak tergantung dari asal kelompok masyarakat maupun wilayah tertentu karena relawan tidak memperjuangkan kepentingan kelompok, agama, maupun wilayah tertentu.

2.4.3 Sistem Manajemen Logistik

Sistem adalah serangkaian proses yang bertujuan untuk menjalankan suatu kegiatan. Manajemen adalah ilmu dan seni dalam mengelola suatu kegiatan yang biasanya dalam kegiatan tersebut digunakan pendekatan fungsi-fungsi manajemen seperti perencanaan, pengorganisasian, pelaksanaan dan pengendalian. Bantuan adalah segala sesuatu yang diperoleh dari hasil bantuan

dan atau sumbangan dari berbagai pihak yang diberikan kepada pihak yang membutuhkan. Logistik adalah segala sesuatu yang berujud dan dapat digunakan untuk memenuhi kebutuhan dasar hidup manusia yang terdiri atas sandang, pangan dan papan atau turunannya. Termasuk dalam kategori logistik adalah barang yang habis pakai atau dikonsumsi, misalnya: sembako (sembilan bahan pokok), obatobatan, pakaian dan kelengkapannya, air, tenda, jas tidur dan sebagainya.

2.4.4 Tsunami

Tsunami adalah suatu fenomena gelombang laut yang sering terjadi di negara Jepang. Oleh sebab itu tsunami itu sendiri berasal dari bahasa Jepang, yaitu Tsu yang berarti pelabuhan dan Nami yang berarti gelombang, sehingga tsunami sendiri diartikan suatu gelombang laut yang besar yang berlabuh di pantai. Penyebab tsunami seperti yang dijelaskan di muka dapat dipicu dari adanya gempabumi, gunung meletus ataupun longsor di dasar laut.

2.5 Lokasi Bencana

Lokasi Bencana berada di Pesisir Teluk Betung Kota Bandar Lampung.