

BAB II

GAMBARAN UMUM PERUSAHAAN

2.1 Sejarah Perusahaan

PT. MUNTHE MAKMUR EKSPEDISI, merupakan perusahaan jasa pengurusan transportasi yang melayani pengiriman barang baik lokal maupun internasional (ekspor dan impor) atau yang biasa disebutkan Ekspedisi Muatan Kapal Laut (EMKL) dan PPJK kependekan dari Perusahaan Pengurusan Jasa Kepabeanan. Berdiri sejak tanggal 11 Desember 2017.

PT. MUNTHE MAKMUR EKSPEDISI adalah perusahaan jasa yang memiliki kemampuan untuk memberikan pelayanan yang terbaik kepada rekanan relasi, pemerintah, serta masyarakat. Dengan adanya perkembangan teknologi dalam pengiriman barang, perusahaan kami berusaha meningkatkan kompetensi dalam pelayanan jasa.

2.2 Visi dan Misi Perusahaan

2.2.1 Visi Perusahaan

Visi PT. MUNTHE MAKMUR EKSPEDISI adalah menjadi penyedia layanan jasa transportasi yang profesional, handal dan selalu terpercaya dan memberikan kepuasan bagi konsumen, serta menjadi perusahaan ekspedisi terdepan di Indonesia.

2.2.2 Misi Perusahaan

Misi PT. MUNTHE MAKMUR EKSPEDISI adalah memberikan kepuasan dalam pelayanan jasa transportasi, serta meningkatkan nilai perusahaan melalui sistem kerja yang terprogram, kreatifitas, dan sumber daya manusia yang berkompeten.

2.3 Bidang Usaha / Kegiatan Utama

Tugas EMKL / PPJK adalah mengurus proses customs clearance / jasa kepabeanan di pelabuhan / bandara. Biasanya tugas mereka satu paket seperti dibawah ini :

1. Mengambil Kontainer kosong di DEPO KONTAINER, mengantarnya ke gudang shipper / exportir untuk dimuat barang, lalu mengantarnya ke TPK / Tempat Penumpukan Peti Kemas di pelabuhan
2. Mengurusinya customs clearance / jasa kepabeanan di BeaCukai jika shipper tidak mengurusinya sendiri.
3. Mengurusinya proses pembuatan COO (certificate of Origin) jika shipper tidak mengurusinya sendiri.
4. Menginput data Export menggunakan EDI system jika shipper belum memiliki EDI System sendiri.

2.4 Lokasi Perusahaan

PT. MUNTHE MAKMUR EKSPEDISI berkantor pusat di Jl. Raden Saleh IV No. 7A, Kedaton, Bandar Lampung, Lampung, Indonesia. Karena operasionalnya berhubungan dengan Petikemas dan BeaCukai maka Kantor operasional berada di sekitarnya, yaitu di Jl. . Soekarno Hatta No. 45 RT. 05 LK III, Panjang Bandar Lampung.

2.5 Struktur Organisasi

Struktur organisasi pada perusahaan ini memiliki jabatan tertinggi yang dipegang oleh Direktur yang bernama Ibu Mey Risnawati Munthe sekaligus pemilik perusahaan. Kemudian selanjutnya dipegang oleh *Staff Keuangan*, *Staff Kepabeian*, *Staff Perajakan*, dan *staf Operasional*, untuk struktur organisasi yang lebih lengkap dapat dilihat pada gambar 1.1

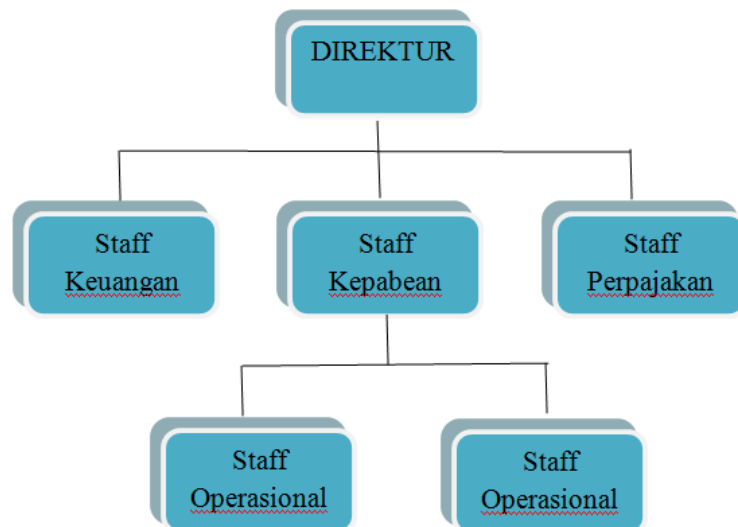

Gambar 1.1 Struktur Organisasi PT. MUNTHER MAKMUR EKSPEDISI

Uraian Tugas Masing-Masing Bidang

1. Tugas Direktur

Direktur merupakan jabatan tertinggi pada perusahaan ini dimana direktur ini yang nantinya akan mengelola semua anak buahnya dan yang melakukan proses pengambilan keputusan.

2. Staff Keuanagn

Staff Keuangan ditugaskan untuk membuat tagihan dan menyusun laporan keuangan dengan mengevaluasi data-data yang didapat dari seluruh transaksi didalam perusahaan. Staff Keuangan adalah seseorang yang bertanggung jawab pada laporan keuangan di PT. Munthe Makmur Ekspedisi

3. Staff Kepabeaan

Staff Kepabeaan bertanggung jawab pada PT. Muthe Makmur Ekspedisi untuk menangani dokumen Ekspor/Impor untuk diajukan ke Bea Cukai dan membuat kartu untuk memasukan container yang akan dikirim ke customer melalui Peti Kemas.

4. Staff Perpajakan

Staff perpajakan bertanggung jawab pada PT. Munthe Makmur Ekspedisi untuk menangani masalah pajak PPh pasal 23, PPh psl 25/29, PPh Badan, PPN, dan pajak masukan serta pajak keluaran.

5. Staff Operasional

Staff Operasional bertanggung jawab pada PT. Munthe Makmur Ekspedisi untuk menangani memilih kontainer yang sesuai dengan permintaan customer dari DEPO ke DEPO yang akan di tarik dengan menggunakan truck container