

## **BAB II**

### **GAMBARAN UMUM PERUSAHAAN**

#### **2.1 Sejarah perusahaan**

Pada tahun 1999 dengan diberlakukannya UU No. 22 tahun 1999 tentang Otonomi Daerah dan UU No.12 Th 1999 tentang Pembentukan Wilayah Kabupaten Lampung Tengah , Lampung Timur dan Kota Metro serta Keputusan Kapolri No.Pol. : Skep/15/VII/2000 tanggal 15 Juli 2000 tentang Pembentukan dan Pengesahan Polres Lampung Timur sebagai kesatuan kewilayahan Polri setingkat Kepolisian Resor maka Polres Lampung Tengah membawahi dua pemerintahan yaitu Kabupaten Lampung Tengah berada di Gunung Sugih dan Kota Metro berada di Metro.

Keputusan Kapolri No. Pol. : Kep/ 30/ VI/ 2004 tanggal 30 Juni 2004 tentang Pembentukan Polres Persiapan Lampung Tengah.

Surat Perintah Kapolda Lampung No. Pol. : Sprint / 663 / X / 2004 tanggal 21 Oktober 2004 tentang Penunjukan Sebagai Pelaksana Harian Pejabat Kapolres Persiapan Polres Lampung Tengah.

Surat Keputusan Kapolda Lampung No. Pol. : Skep/ 274/X /2004 tanggal 21 Oktober 2004 tentang Pemberhentian dari dan Pengangkatan dalam Jabatan Polri dilingkungan Polda Lampung, TMT 21 Oktober 2004.

Surat Keputusan Kapolda Lampung No. Pol.: Skep/275/X/2004 tanggal 21 Oktober 2004 tentang Pemberhentian dari dan Pengangkatan dalam jabatan di lingkungan Polda Lampung, TMT 21-10-2004.

Surat Keputusan Kapolda Lampung No. Pol. : Skep/276/X/2004 tanggal 21 Oktober 2004 tentang Pemberhentian dari dan Pengangkatan dalam jabatan di lingkungan Polda Lampung, TMT 21-10-2004.

Surat Kapolda Lampung No. Pol.: B/2251/X/2004/ Rorenbang tanggal 29 Oktober 2004, Perihal Pemisahan Tugas dan Tanggung jawab Polres Persiapan Lampung Tengah dan Polres Metro.

Surat Keputusan Kapolri No. Pol.: Skep/56/XI/2004 tanggal 10 November 2004 tentang Pemberhentian dari dan Pengangkatan dalam jabatan dilingkungan Polri.

Surat Keputusan Kapolda Lampung No. Pol.: Skep/303/XI/2004 tanggal 27 November 2004 tentang Penetapan Wilayah Hukum Polres Metro dan Polres Lampung Tengah.

Letak Mapolres Lampung Tengah di lokasi eks Polsek Gunung Sugih dengan pertimbangan sebagai berikut :

- a. Lahan yang luas dan strategis.
- b. Berada di Pusat ibu kota kabupaten Lampung Tengah sehingga memudahkan sosialisasi dan kedekatan Polri dengan masyarakat dalam pelayanannya.
- c. Polsek Gunung Sugih sementara menetapi Rumah Dinas Camat Bumi Ratu Nuban dan rencana akan dibangun di Desa Komering Agung ,tanah pemberian Pemda Lampung Tengah.

Demikian Riwayat Singkat berdirinya Polres Lampung Tengah.

## **2.2 Visi dan Misi Polres Lampung Tengah bagian Operasional**

### **2.2.1 Visi**

Mewujudkan kabupaten lampung tengah menjadi daerah yang lebih aman dan tertib dengan melaksanakan tugas secara profesional dan proporsional serta bermoral yang diwujudkan dalam bentuk pelayanan, perlindungan dan pengayoman masyarakat serta menegakkan hukum dalam rangka memelihara kamtibmas.

### **2.2.2 Misi**

1. Polres lampung tengah dan jajaran untuk selalu profesional dan proporsional dalam menjalankan tugasnya dengan mengedepankan perlindungan, pengayoman dan pelayanan kepada masyarakat serta

selalu menjunjung tinggi ham sehingga polri dapat menjadi mitra yang dapat dipercaya dan dekat dengan masyarakat .

2. Memberikan rasa aman dengan upaya dan tindakan tegas, keras namun terukur serta dapat dipertanggungjawabkan sehingga dapat menyelesaikan secara tuntas setiap perkara tindak pidana dan pelanggaran yang terjadi yang tentunya akan memberikan kontribusi positif dalam menekan laju kriminalitas di wilayah kabupaten lampung tengah.
3. Sarana dan prasarana dalam mendukung pelaksanaan tugas seperti mako polsek, pemenuhan perumahan, alat transportasi, fasilitas kesehatan, alkom dan lain sebagainya sehingga kinerja dan kesejahteraan anggota polri dapat ditingkatkan.
4. Mengembangkan langkah-langkah kerjasama di bidang keamanan dengan instansi terkait, lembaga pendidikan, tokoh masyarakat, tokoh agama, lsm dan potensi-potensi keamanan lainnya.
5. Memberikan bimbingan kepada masyarakat melalui upaya preemtif dan preventif yang dapat meningkatkan kesadaran dan kekuatan serta kepastian hukum.
6. Mengedepankan upaya penegakan hukum dalam memberantas kriminalitas terutama kasus – kasus 3c, premanisme, narkoba dan kasus – kasus yang berimplikasi kontijensi lainnya.
7. Meningkatkan upaya pencegahan terhadap jumlah angka kriminalitas (crime total) melalui bintibmas, bintibluh dan turjawali serta melalui kegiatan rembuk kampung agar masyarakat sadar hukum, sehingga dapat menekan main hakim sendiri.

### **2.3 Bidang Usaha/Kegiatan Utama Perusahaan**

Merencanakan dan mengendalikan administrasi operasi kepolisian, pengamanan kegiatan masyarakat dan/atau instansi pemerintah, menyajikan informasi dan dokumentasi kegiatan Polres serta mengendalikan pengamanan markas.

## 2.4 Lokasi Perusahaan

Jl. Negara No.1, Gunung Sugih, Kabupaten Lampung Tengah,  
Wilayah Dati II Lampung Tengah dengan Ibu Kota Gunung Sugih yang luas  
wilayahnya 4.789,82 KM<sup>2</sup> dengan 26 Kecamatan dan memiliki 282 Desa.

## 2.5 Struktur Organisasi

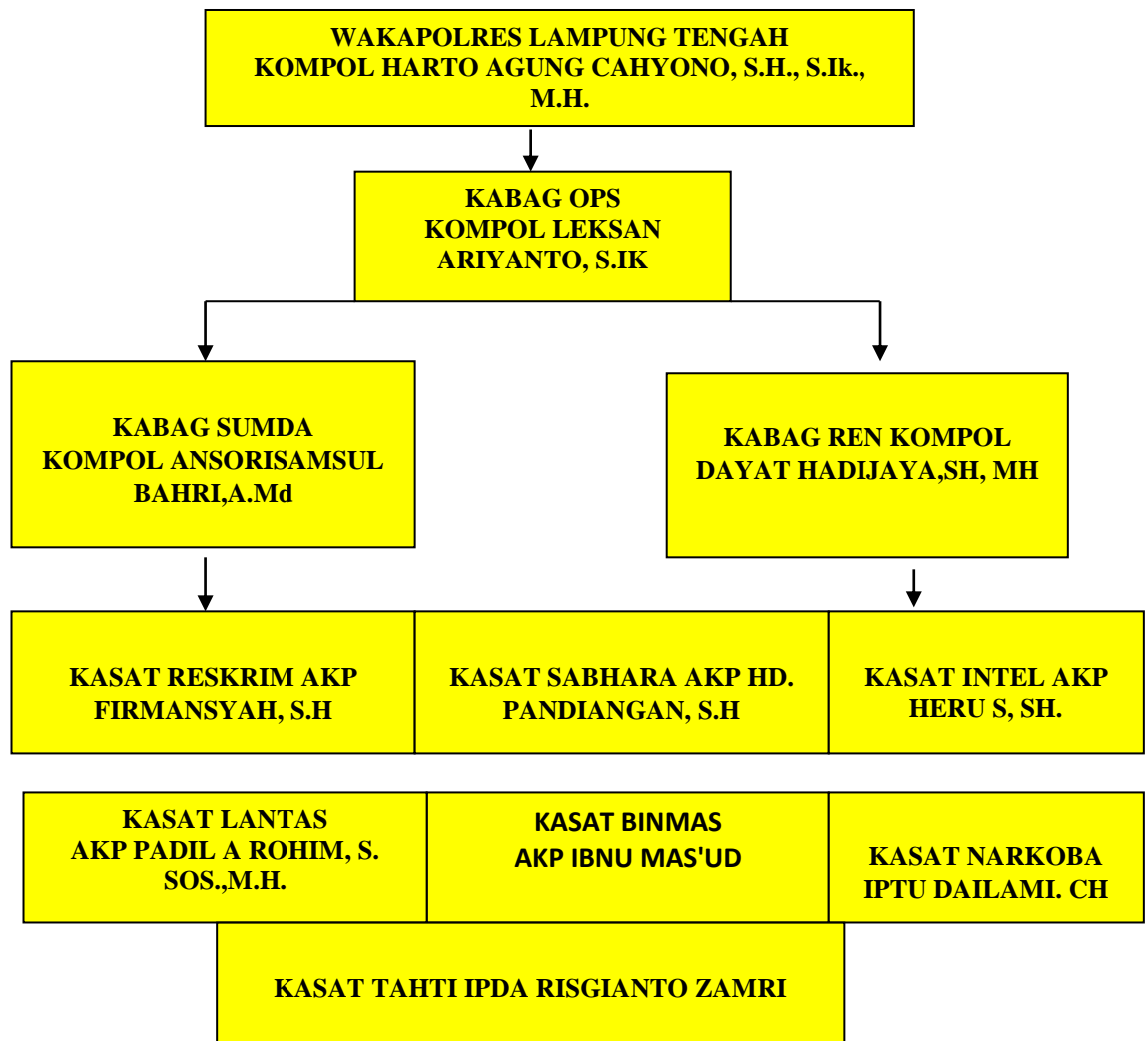

Gambar 2.5 Struktur Organisasi