

BAB IV HASIL DAN PEMBAHASAN

4.1. Hasil

4.1.1 Kelebihan Sistem Yang Di Usulkan

- a. Karyawan dapat mempercepat mengolah pajak pajak PPh
- b. Karyawan dapat mempercepat dalam mencari data pengolahan pajak PPh yang sudah di transaksi pada waktu lampau.
- c. Mengurangi proses menggunakan *hardcopy* sehingga penggunaan waktu lebih efisien dan efektif.
- d. Dibutuhkan oleh perusahaan PT. pelindo

4.2. Pembahasan

4.2.1. Program Home

Gambar 4.1 Tampilan Home Program



Pada halaman ini karyawan akan di berikan beberapa pilihan yang terdiri dari pilihan inputan :

1. Pilihan untuk menginput data perusahaan.
2. Pilihan untuk menginput transaksi pengolahan pajak PPH
3. Pilihan untuk menginputkan data kode pajak yang telah ditetapkan di PT. Pelindo.
4. Pilihan untuk meninggalkan home atau untuk keluar dari program aplikasi

4.2.2. Program Pengolahan Pajak PPh

Gambar 4.2 Tampilan Transaksi Pengolahan Pajak PPh

PT. PELABUHAN INDONESIA II
CABANG PANJANG

FORM PENGENAAN PAJAK

IPC
Korporasi Trans. Kelautan Indonesia

NPWP: 34

NAMA PERUSAHAAN:

ALAMAT:

NO. FAKTUR:

TANGGAL FAKTUR:

KODE PAJAK: 00

KETERANGAN:

KETERANGAN	KODE REK	DPP	TARIF	JUMLAH
<input type="checkbox"/> PPH PASAL 21	<input type="text"/>	<input type="text"/>	<input type="text"/>	0
<input type="checkbox"/> PPH PASAL 23	<input type="text"/>	<input type="text"/>	<input type="text"/>	0
<input type="checkbox"/> PPH PASAL 4(2) KONSTRUKSI	<input type="text"/>	<input type="text"/>	<input type="text"/>	0
<input type="checkbox"/> PPH PASAL 4(2) NON KONTRUKSI	<input type="text"/>	<input type="text"/>	<input type="text"/>	0
<input type="checkbox"/> PPH PASAL 22	<input type="text"/>	<input type="text"/>	<input type="text"/>	0
<input type="checkbox"/> PPN masukan yang dapat di kredit	<input type="text"/>	<input type="text"/>	<input type="text"/>	0
<input type="checkbox"/> PPN WAPU	<input type="text"/>	<input type="text"/>	<input type="text"/>	0
<input type="checkbox"/> DENDA WAPU	-	0	<input type="text"/>	0

SIMPAN KELUAR TUTUP

CARI HAPUS CETAK

TAMBAH BERSIH

PANJANG:

SUPERVISOR PERPAJAKAN

Pada form ini karyawan dapat memilih NPWP perusahaan yang akan dilakukan transaksi PPh, memilih kode pajak yang diperlukan dan menginputkan apa saja yang akan di olah di pajak PPh.

4.2.3. Program Pengisian Data Perusahaan

Gambar 4.3 Program Penginputan Data Perusahaan

NPWP

NAMA PERUSAHAAN

ALAMAT

SIMPAN HAPUS TAMBAH KELUAR CARI

	NPWP	NAMA_PERUSAHAAN	ALAMAT
▶	34	pelindo	
*			

Pada tampilan ini karyawan di berikan pilihan untuk menginput data perusahaan atau menghapus data perusahaan dengan pilihan yang sudah di sediakan.

4.2.4. Program Pengisian Data Pajak

Gambar 4.4 Program pengisian Data Pajak

KODE PAJAK

KETERANGAN

SIMPAN HAPUS TAMBAH KELUAR CARI

	KODE_PAJAK	KETERANGAN_PAJAK
▶	00	GENERAL
	01	JASA PENILAIAN
	02	JASA AKTUARIS
	03	JASA AKUTANSI

IPC
Empowering Trade, Empowering Industries.

Pada tampilan ini di gunakan untuk menginput kode pajak yang sudah di tetapkan di perusahaan.

4.2.5. Relasi Data Base Antara Tabel

Gambar 4.5 hubungan antar tabel

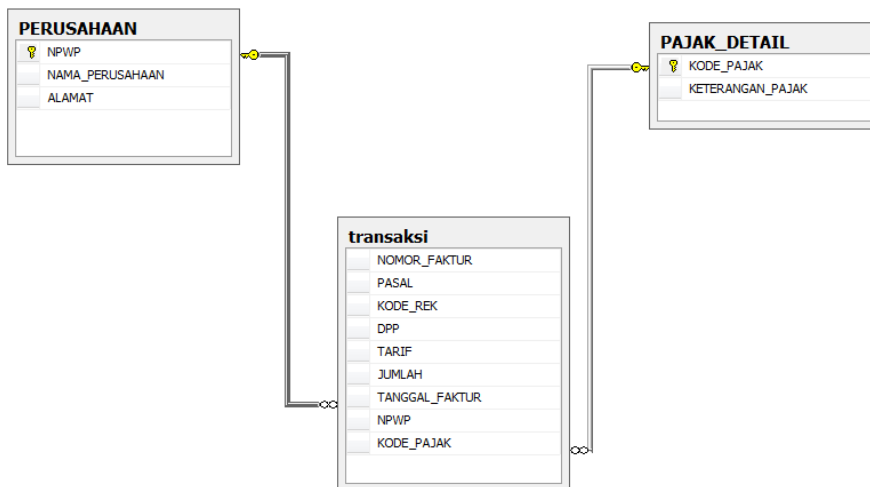

4.2.6. Hasil Report Program

Gambar 4.6 hasil report

PT. Pelabuhan Panjang II (Persero) CABANG PANJANG		FORM PENGENAAN PAJAK			 IPC Empowering Trade, Empowering Indonesia.
01-061-005-3-093-000				123456789	
PT.PELINDO II CAB. PANJANG				27 MARET 2019	
JL. YOS SUDARSO NO. 337 PANJANG				03	
				JASA AKUTANSI, PEMBUKUAN DAN ATES'	
KETERANGAN	KODE REK	DPP	TARIF	JUMLAH	
PPH PASAL 23	309.02.201	Rp17.698.800	2,00	Rp353.976	
					Panjang, SUPERVISOR PERPAJAKAN
					MARNO