

Lampiran

Denah Lokasi Desa Kresnomulyo

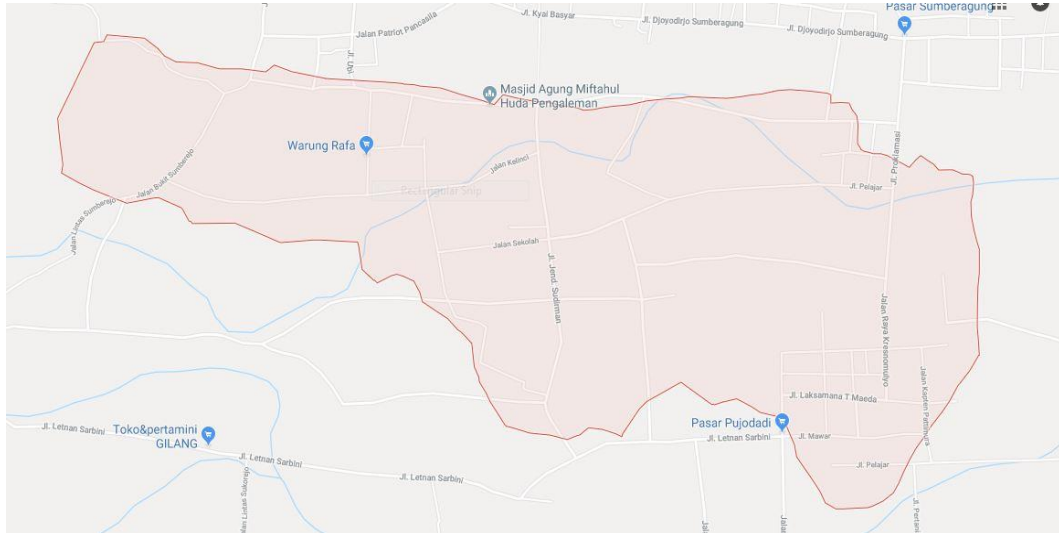

Sosialisasi Mahasiswa/I Pkpm IIB Darmajaya Di SDN 3 Kresnomulyo





**Foto Kegiatan Rumah pintar (BIMBEL) Oleh Mahasiswa/i PKPM
IIB Darmajaya Di Posko Kresnomulyo**



Foto Kegiatan Sosialisasi BMC (Bisnis Modal Canvas) Oleh Mahasiswa/i PKPM IIB Darmajaya Di Desa Kresnomulyo



Foto Kunjungan Ke Ukm Tahu Yang Berada Di Desa Kresnomulyo



**Foto Mahasiswa PKPM IBI Darmajaya Desa Kresnomulyo Ikut Serta
Dalam Memeriahkan Lomba-Lomba Peringatan Hut RI Ke 73**

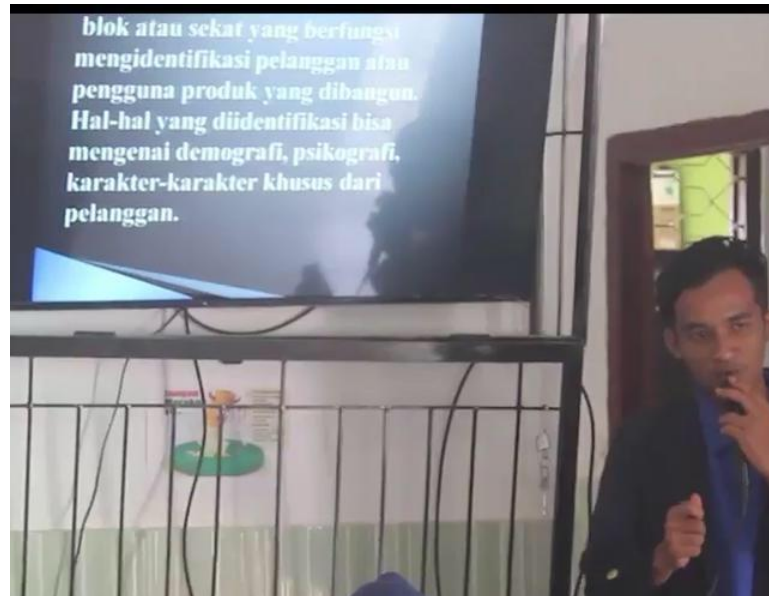

Foto Kegiatan Pembuatan Nugget Krezzmull



Foto Pelatihan Pemasaran Produk secara Online



Foto Pelatihan Pembuatan Perhitungan HPP



**Foto Pelatihan Web Oleh Mahasiswa PKPM IIB Darmajaya Kepada
Aparat Desa Kresnomulyo Pringsewu**



Foto kegiatan membantu kinerja di balai desa kresnomulyo



FORM OBSERVASI
PRAKTEK KERJA PENGABDIAN MASYARAKAT
INSTITUT INFORMATIKA DAN BISNIS DARMAJAYA
Semester Tahun Ajaran.....



Desa/kelurahan
Kec. Kab./Kota
Propinsi

.....: Kresnawijaya
.....: Ajioparanda
.....: Ringsewu
.....: Lampung
.....

Disusun oleh Kelompok:

75

- | | |
|---|-------------------------|
| 1 | Atiya Rizki Rahmadiah |
| 2 | Anton Setuha |
| 3 | Dimas Adji Kencana |
| 4 | Farman Hakim |
| 5 | Melani Silvia Anggraini |
- G. Siti Anggraini



JADWAL KEGIATAN PROGRAM
Praktek Kerja Pengabdian Masyarakat IIB Darmajaya

No	Rencana Program Kerja	Hari Ke-																														
		1	2	3	4	5	6	7	8	9	10	11	12	13	14	15	16	17	18	19	20	21	22	23	24	25	26	27	28	29	30	
1.	Pengembangan Produk																															
	a) Olmpas tahu																✓															
	b) Lela																	✓														
	c)																															
2.	Sosialisasi																															
	a) Siswa SDN Kremomulyo											✓																				
	b) Aparat Desa																															
	c)																															
3.	Kegiatan Social																															
	a) Lomba 17an																															
	b) Bimbel untuk anak SD																															
	c)																															

Mengetahui,
Dosen Pembimbing Lapangan
[Signature]
Hertha Sari, S.Sos, M.M
(Tanda Tangan & Nama Terang)

Bandar Lampung, 25 September 2018
Ketua Kelompok/Observat
[Signature]
Aniqh Saqutra
(Tanda Tangan & Nama Terang)



HASIL OBSERVASI
Praktek Kerja Pengabdian Masyarakat IIB Darmajaya

POTENSI DAERAH	PERMASALAHAN MASYARAKAT	KEBUTUHAN MASYARAKAT
1. UKM Tahu	1. Penggunaan Teknologi	1. Aliran Irigasi
2. Peternakan	2. Pemasaran Produk	2. Pengembangan Usaha Untuk lay rumbuh tanga
3. Peternakan Bebet	3. Kurangnya Pengetahuan tentang Inovasi	3.
4. Petani	Mayoritas Peternak desa kel 4. yaitu Petani, Jadi Penduduk Lebih Lama nganggur sebelum waktu panen	4.
5.	5.	5.
6.	6.	6.
Dst.....	Dst.....	Dst.....



HASIL OBSERVASI
Praktek Kerja Pengabdian Masyarakat IIB Darmajaya

No	RENCANA PROGRAM KERJA	BIDANG ILMU ^{*)}	SUBYEK/OBYEK SASARAN PROGRAM
1.	Mengenalikan Pembuatan dan Pengelolaan blog, atau Website resmi desa	TI	Aparat Desa
2.	Pelatihan Pembuatan Laporan Keuangan	Akuntansi	Masyarakat / UKM
3.	Membaritui Mengembangkan Produk yang sudah ada	Manajemen	Masyarakat
4.	Pemberdayaan Ibu-ibu rumah tangga	Manajemen	Masyarakat
5.	Ikut serta dalam kegiatan Sosial		Masyarakat
dst....	Sosialisasi tentang BMC		Masyarakat

*) Isi dengan bidang Ilmu masing-masing : Ilmu Komputer atau Ekonomi Bisnis
Bandar Lampung, 25 September 2018

Mengetahui,

Dosen Pembimbing Lapangan

Novita Sari, S.Pd, M.Pd

(Tanda Tangan & Nama Terang)

Ketua Kelompok/Observer

Alfen Saputra

(Tanda Tangan & Nama Terang)