

BAB II

SURVEI DAN RENCANA KEGIATAN

2.1 Hasil Survey Lokasi

2.1.1 Deskripsi Wilayah

Dari hasil survey lokasi yang telah dilakukan maka diketahui antara lain :

A. Sejarah Desa Suka Wangi

Desa Suka Wangi merupakan merupakan salah satu pekon tertua yang ada di Kecamatan Pagelaran. Pekon ini berdiri di bagian paling barat Kecamatan Pagelaran dan menjadi pintu gerbang utama Kecamatan Pagelaran dan Kabupaten Pringsewu. Pekon ini didiami oleh 2 suku budaya yaitu Suku Sunda dan Suku Lampung Pubian. Suka Wangi merupakan pekon yang berada di Kecamatan Pagelaran, Kabupaten Pringsewu.

Wilayah ini berada di bagian barat Kecamatan Pagelaran. Sukawangi berjarak sekitar 2,7 Km dari Pagelaran sebagai Ibukota Kecamatan Pagelaran. Pekon ini terletak di dataran rendah dengan ketinggian berkisar 149-160 meter di atas permukaan laut (Mdpl), dengan rata-rata ketinggian sebesar 161 Mdpl serta beriklim tropis. Sukawangi terdiri atas 2 Dusun dan 2 RT, serta 245 Kepala Keluarga. Luas Desa Suka Wangi $\pm 2,90 \text{ km}^2$ meliputi tanah pekarangan, persawahan, kolam perikanan, dan pemukiman penduduk. Desa Suka Wangi terbagi menjadi 2 dusun yang masing-masing dusun dipimpin oleh kepala dusun yang membawahi 2 RT , dan juga terdapat 6 kepala urusan, 2 dusun diantaranya yaitu :

1. Dusun 01
2. Dusun 02

Sejak dibuka dan diresmikan menjadi Desa Suka Wangi hingga sekarang dalam hal pimpinan Desa (Kepala Desa) telah mengalami 2 kali pergantian sebagai berikut :

- Tahun 2011 – 2016 dipimpin oleh Bapak Syamsudin
- Tahun 2016 – sekarang dipimpin oleh Bapak Burhanudin

B. Monografi Desa Suka Wangi

a. Batas wilayah Desa

Desa Suka Wangi terletak di kecamatan Pagelaran secara administratif mempunyai batasan-batasan sebagai berikut :

- Sebelah Barat berbatasan dengan Desa Rantau Tijang, Kecamatan Pugung.
- Sebelah Timur berbatasan dengan Desa Suka Ratu, Kecamatan Pagelaran.
- Sebelah Selatan berbatasan dengan Desa Rantau Tijang, Kecamatan Pugung.
- Sebelah Utara berbatasan dengan Desa Lugusari, Kecamatan Pagelaran.

b. Luas wilayah Desa

Desa Suka Wangi masuk wilayah kecamatan Pagelaran dengan luas wilayah $\pm 2,90 \text{ km}^2$ yaitu diantaranya :

- Luas tanah irigasi non irigasi/tadah hujan $1,20 \text{ km}^2$
- Luas tanah kering $1,70 \text{ km}^2$, diantaranya yaitu :
 - o Tanah bangunan (termasuk pekarangan, sekolah)

- o Lapangan, kuburan dsb
- o Tanah lain – lain (perkolaman, tanah yang belum diusahakan dan sebagainya)

c. Orbitrasi wilayah Desa

Posisi jarak jangkau (orbitrasi) Desa Suka Wangi berada jauh dari pusat Kecamatan Pagelaran, sedangkan jarak jangkau ke Ibu Kota Kabupaten Pringsewu kurang lebih dapat ditempuh dengan waktu 1 jam, dan jarak jangkau ke Provinsi kurang lebih dapat ditempuh dengan waktu 2 jam. Jarak jangkau tersebut pada umumnya sudah dihubungkan oleh jalan aspal (Jalan Provinsi) dan jalan kabupaten, sehingga pada umumnya lancar tidak tergantung musim.

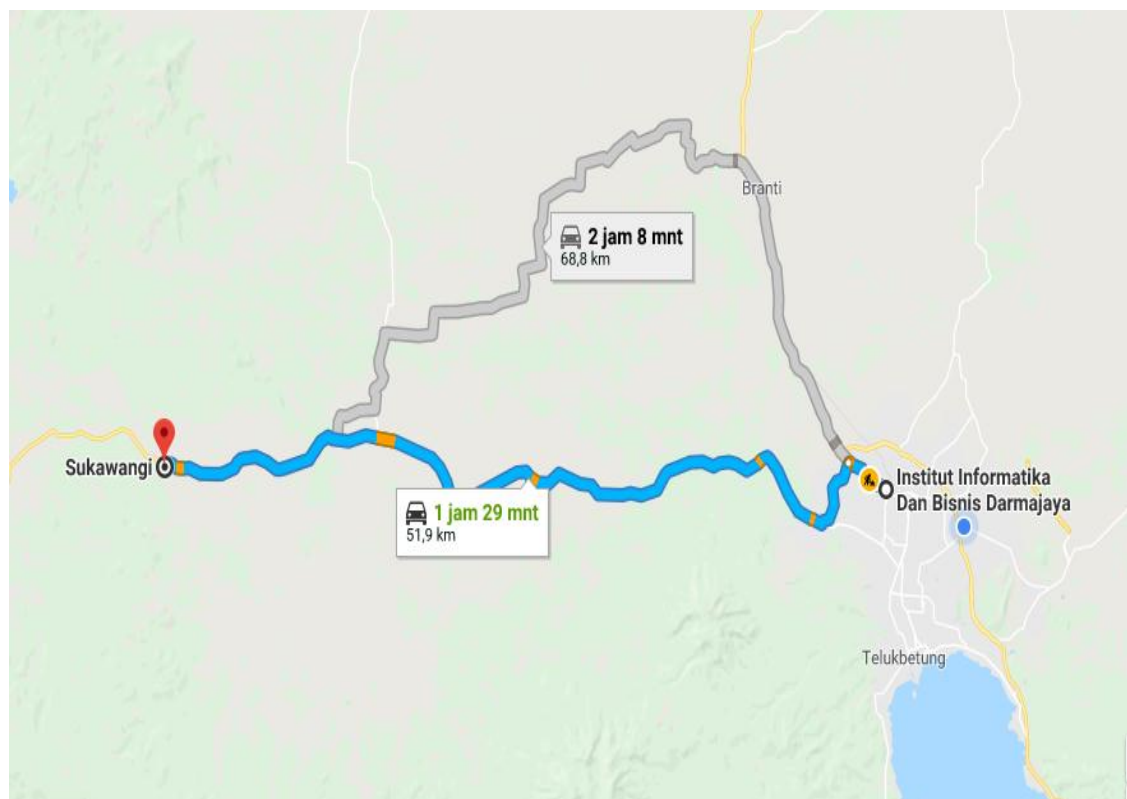

Gambar 1. Peta Desa Suka Wangi

d. Keadaan Sosial Desa

Sarana dan prasarana pendidikan yang tersedia di Desa Suka Wangi adalah 1 gedung PAUD yang berada di dusun I, 1 SD yang berada di dusun II dan di setiap dusun memiliki TPA.

Tabel 1. Sarana dan Prasarana Pendidikan

No.	DUSUN	PAUD	TK	SD	SLTP	SLTA	TPA
1	DUSUN 1	1	-	-	-	-	1
2	DUSUN 2	-	-	1	-	-	1
JUMLAH		1	-	1	-	-	2

Di Desa Suka Wangi dusun I memiliki bangunan masjid dan 1 bangunan mushola yang ada di dusun II. Selain itu hampir seluruh lapisan masyarakat menggunakan sumur galian sebagai pemenuhan air bersih. Mayoritas masyarakat Desa Suka Wangi yang beragama Islam tercatat sekitar 210 jiwa, agama Katholik 8 jiwa, agama Kristen 13 jiwa.

Tabel 2. Sarana dan Prasarana Tempat Beribadah

NO	DUSUN	MASJID	MUSHOLA	GEREJA	PURA
1	DUSUN 1	1	-	-	-
2	DUSUN 2	-	1	-	-
JUMLAH		1	1	-	-

e. Keadaan ekonomi Desa

Sektor ekonomi Desa Suka Wangi adalah di bidang pertanian dan perikanan, yaitu meliputi :

- Padi
- Jagung, pepaya, pisang
- Ikan Air Tawar (Lele, Emas, Gurame, Nila)

f. Struktur Pemerintahan

Struktur Pemerintahan di Desa Suka Wangi adalah sebagai berikut :

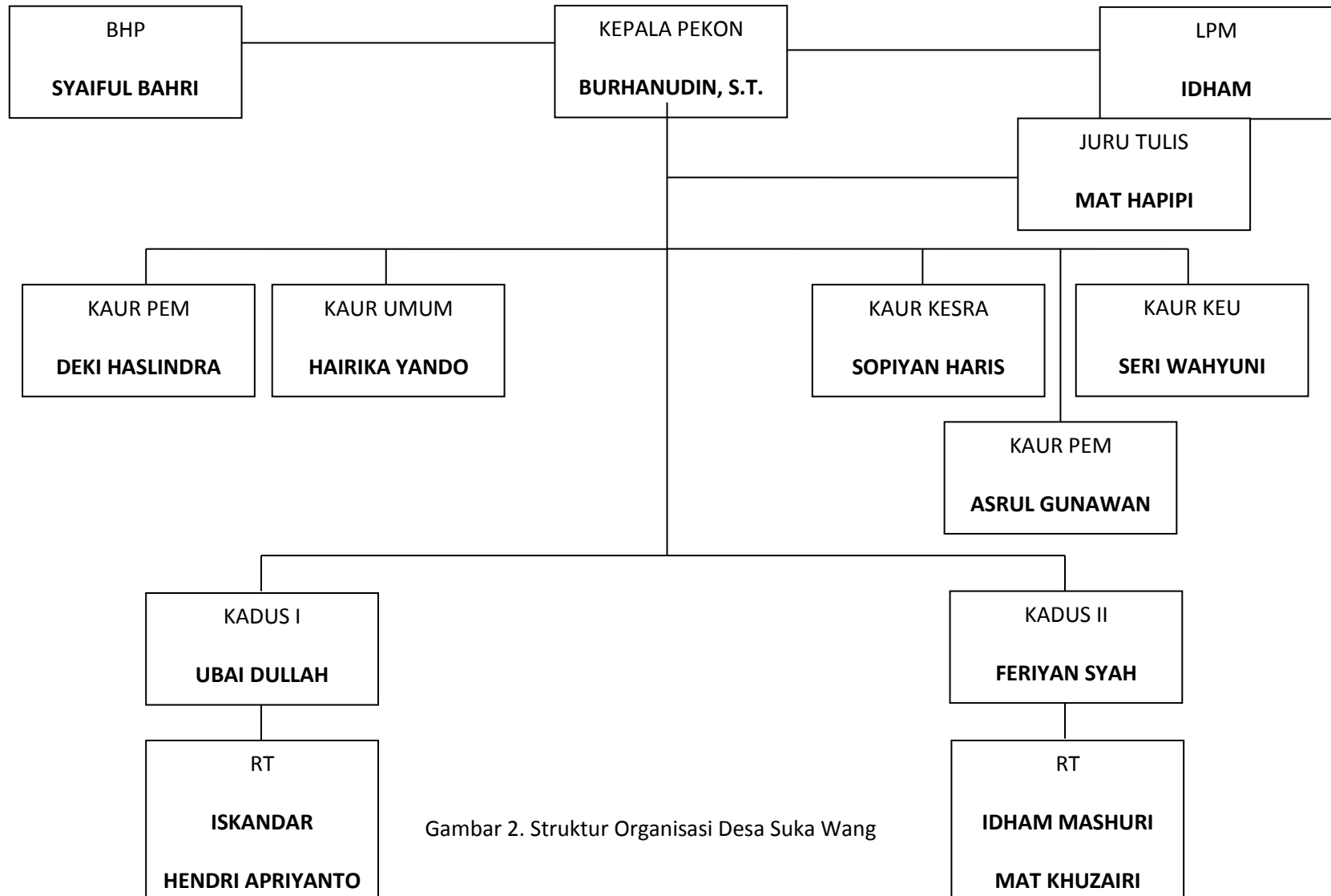

Gambar 2. Struktur Organisasi Desa Suka Wang

2.1.2 Rencana Pembangunan Desa atau Kelurahan

Pembangunan desa dilakukan dalam rangka imbang yang sewajarnya antara pemerintah dan masyarakat. Kewajiban pemerintah adalah menyediakan prasaranan-prasarana, sedangkan selebihnya didasarkan kepada kemampuan masyarakat itu sendiri (Suparno,2001).

Dalam membuat suatu rencana pembangunan desa perlu adanya kebijakan pembangunan. Kebijakan yang dimaksud adalah dalam merencanakan pembangunan desa maka perlu adanya musyawarah desa yang dihadiri oleh tokoh-tokoh masyarakat, tokoh agama, RT/RW, pemerintah desa beserta BPD dalam rangka penggalian gagasan. Dari penggalian gagasan tersebut dapat diketahui permasalahan yang ada di desa dan kebutuhan apa yang diperlukan oleh masyarakat sehingga aspirasi seluruh lapisan masyarakat bisa tertampung. Sebagai wakil dari masyarakat BPD berperan aktif membantu pemerintah desa dalam menyusun program pembangunan desa, dalam hal ini menyusun pembangunan apa yang diperlukan oleh masyarakat sehingga aspirasi seluruh lapisan masyarakat bisa terapung. Sebagai wakil dari masyarakat BPD berperan aktif membantu pemerintah desa dalam menyusun program pembangunan desa, dalam hal ini menyusun pembangunan yang sifatnya mendesak dan harus dilakukan dengan segera dalam arti menyusun skala prioritas.

Untuk membuat suatu kebijakan pembangunan perlu adanya komponen penting yang perlu diperhatikan, diantaranya adalah arahan pembangunan itu sendiri, potensi dan masalah desa, program pembangunan desa dan strategi pencapaiannya.

Berdasarkan uraian diatas, pemerintah Desa Suka Wangi bersama seluruh lapisan masyarakat memiliki program pembangunan desa, yaitu antara lain:

I. Penyelenggaraan Pemerintah Desa

1. Penghasilan Tetap Kepala Desa dan Perangkat Desa
2. Tunjangan Kepada Desa dan Perangkat
3. Insentif Ketua RT
4. Operasional Perkantoran
5. Pembuatan Website Desa
6. Operasional BHP
7. Tunjangan BHP
8. Operasional RT
9. Operasional LPM
10. Operasional PKK
11. Operasional Karang Taruna
12. Operasional Hansip dan Linmas
13. Penyusunan Review RPJM Desa
14. Penyusunan RKP Desa
15. Penyusunan APB Desa
16. Pembuatan Tanda Batas Tanah
17. Pembuatan Sertifikat Hak Tanah
18. Pembiayaan Usulan Tanah Register Menjadi Tanah Marga
19. Pembiayaan Pemilihan Kepala Desa

II. Pelaksanaan Pembangunan Desa

1. Perapihan Badan Jalan
2. Pembuatan Siger Gapura
3. Gorong-gorong Flat
4. Penimbunan Jalan
5. Pos Siskamling
6. Pembangunan Prasarana Sanitasi Toilet
7. Gorong-gorong Plat Beton
8. Penggalian siring
9. Penebangan pohon
10. Perapihan Badan Jalan
11. Rehap Balai Desa
12. Servis Jalan
13. Pembersihan Lokasi Makam

2.2 Temuan Masalah Dilokasi dan Rencana Kerja

- A. Potensi di Desa Suka Wangi adalah terletak pada perikanan dimana masyarakat desa Suka Wangi rata-rata berpenghasilan dari cara mereka menjual sumber daya alam salah satunya adalah ikan air tawar dan juga tempe menjadi salah satu potensi di desa Suka Wangi. Ikan air tawar dan tempe adalah peluang bisnis yang menguntungkan, dan merupakan jenis makanan yang mudah untuk dijadikan panganan khas seperti stik tempe dan lain – lain.

Kurangnya dukungan dan perhatian dari pemerintah setempat, belum adanya pelatihan dan perhatian dari pemerintah setempat, belum adanya pelatihan dan pengertian dari pengawasan produksi secara baik dan pencatatan keuangan untuk mengetahui besar kecilnya laba yang dihasilkan serta kreatifitas dalam mengelola tempe dan tidak adanya kegiatan promosi yang dilakukan oleh pelaku usaha menyebabkan beberapa usaha mandiri di Desa Suka wangi tidak dapat berkembang, serta tidak adanya inovasi produk yang menyebabkan usaha milik Ibu Manjenah kurang maju.

Tujuan perusahaan ini salah satunya adalah mencari laba yang optimal termasuk juga usaha mandiri memiliki tujuan yang sama. Aspek kemasan pada usaha mandiri yang dibuat dalam kemasan skala besar menyebabkan hanya pembeli dari kalangan masyarakat sekitar saja sehingga sulit untuk melakukan pemasaran keluar daerah Desa Suka Wangi. Aspek keuangan untuk usaha mandiri masih dalam bentuk yang sangat sederhana dalam pembuatan laporan laba/rugi, sehingga usaha mandiri tersebut melihat besar kecilnya produksi dalam mengetahui laba atau ruginya usaha “Stik Tempe”.

2.2.1 Temuan Masalah

Masalah yang ada di Desa Suka Wangi dalam bidang Teknologi dan Informasi adalah masyarakatnya kurang mengenal teknologi. Dengan berkembangnya kemajuan teknologi saat ini maka kita diharuskan untuk bisa menguasai hal – hal mengenai IT dan desa – desa saat ini juga membutuhkan media informasi yang luas sehingga masyarakat dimudahkan untuk mendapatkan informasi di luar desa. Belum terdapatnya website desa yang dapat mempromosikan dan mencari sumber informasi mengenai Desa Suka Wangi.

2.2.2 Perumusan Masalah

Pada Home Industri Tempe ini, minat masyarakat untuk konsumsi tempe sangatlah tinggi, tetapi masih memiliki kekurangan dari segi pemasaran. Karena pemasaran yang dilakukan masih menggunakan cara yang sangat sederhana atau tradisional bisa dibilang kurang maksimal, oleh karena itu maka rumusan masalah yang diambil adalah :

- a. Pengenalan produk hanya lewat warung
- b. Belum adanya perhitungan sistematis tentang Harga Pokok Produksi
- c. Pemasaran Usaha Tempe belum menggunakan media online
- d. Tidak adanya pegawai untuk memperkenalkan produk diluar daerah tempat memproduksi tempe tersebut.
- e. Akses jalan yang jauh menyebabkan kurangnya pendatang untuk membeli tempe.
- f. Kurang nya ide kreatif untuk berinovasi untuk meningkatkan harga jual tempe.

2.2.3 Kerangka Pemecahan Masalah

Adapun kerangka pemecahan masalah yang dapat ditawarkan dan diuraikan dalam memberikan solusi terhadap perumusan masalah yang telah penulis buat adalah :

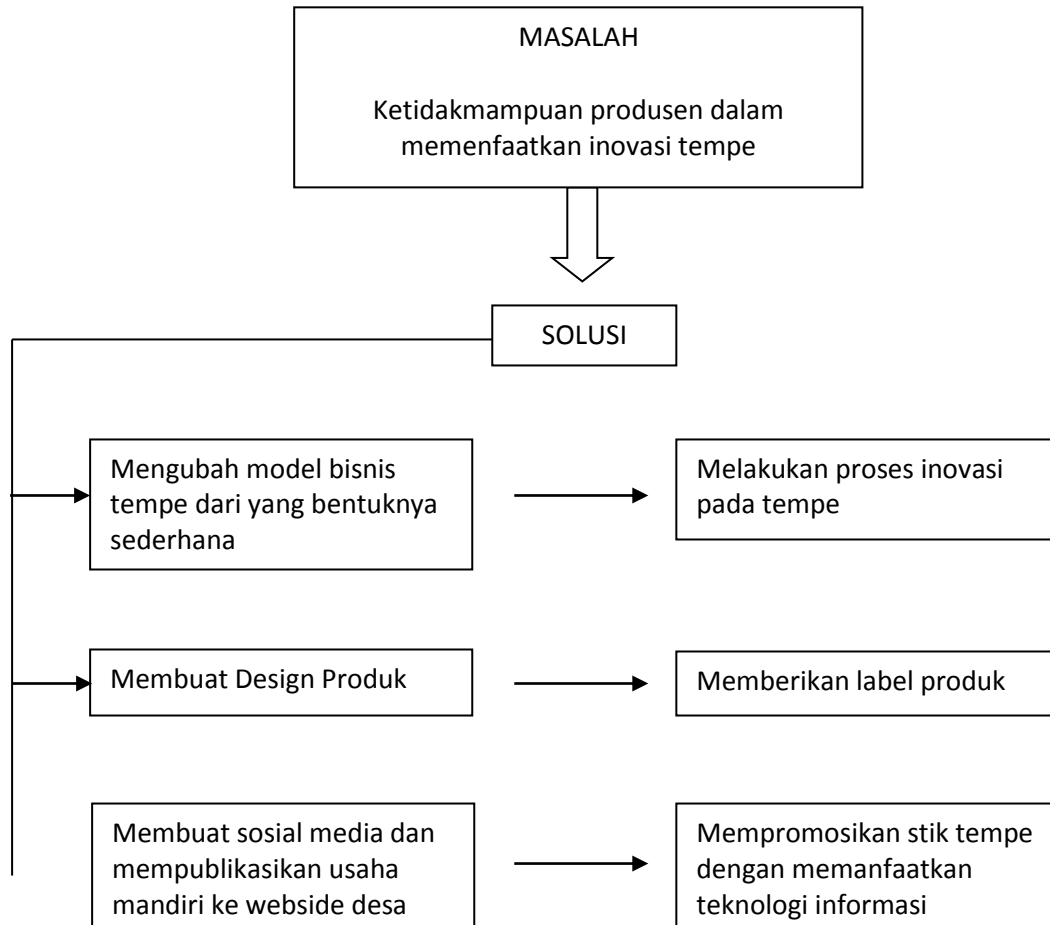

Gambar 3. Kerangka Pemecahan Masalah

Berdasarkan gambar 3, kerangka perencanaan masalah diatas dapat diuraikan bahwa dari dari hasil survey lapangan atau observasi yang telah dilakukan oleh Mahasiswa PKPM IIB Darmajaya pada tanggal 09 Agustus 2018, diketahui Desa Suka Wangi memiliki Home Industri Tempe, namun Home Industri tersebut memiliki kendala kurangnya inovasi dalam kemasan produk dan pemasaran. hal inilah yang menjadi faktor pendorong bagi Mahasiswa IIB Darmajaya melalui kegiatan pengabdian masyarakat ini membantu dalam membuat sebuah inovasi produk. Dalam pelaksanaan kegiatan nantinya, Mahasiswa PKPM IIB

Darmajaya melalui kelompok 54 akan memberikan pengetahuan melalui program pelatihan mengenai cara membuat sebuah anggaran kerja produksi, model desain kemasan produk, cara pemasaran dari produk tersebut. Rencananya yang menjadi target dalam pelaksanaan pelatihan tersebut adalah Home Industri Ibu Manjenah Selain itu permasalahan lainnya dalam bidang teknologi informasi dan komunikasi, mayoritas masyarakat Desa masih kurang memanfaatkan perkembangan teknologi untuk dijadikan wadah dalam mengembangkan dan memperkenalkan Desa ke masyarakat luas. Hal tersebut dikarenakan letak geografis Desa yang jauh dari pusat perkotaan, sehingga menyebabkan keterlambatan Desa menyerap informasi terbaru dalam menyesuaikan diri terhadap kemajuan teknologi. Alasan inilah yang kemudian menjadikan Mahasiswa IIB Darmajaya melalui kegiatan pengabdian masyarakat membantu pemerintah Desa memperkenalkan Desa Suka Wangi kepada masyarakat luas melalui sebuah media elektronik, yaitu akan dibuatnya sebuah website desa.

2.2.4 Tujuan

Adapun tujuan yang dapat dicapai dari kegiatan Praktek kerja Pengabdian Masyarakat (PKPM) antara lain :

1. Untuk membuat suatu sistem informasi desa berupa website desa.
2. Untuk memberikan inovasi produk dan metode pemasaran melalui teknologi informasi pada Home Industri Ibu Manjenah.
3. Untuk memberikan pelatihan ilmu komputer kepada anak-anak Desa Suka Wangi.
4. Memberikan pelatihan anggran pada Home Industri Ibu Manjenah.
5. Memberikan pelatihan pembuatan produk Stik Tempe kepada ibu-ibu Desa Suka Wangi.
6. Memberikan pemahaman tentang waspada investasi ilegal.

2.2.5. Manfaat

Adapun manfaat yang timbul dari kegiatan Praktek Kerja Pengabdian Masyarakat (PKPM) yang dilaksanakan di Sri Budaya antara lain :

1. Desa Suka Wangi memiliki sistem informasi desa berupa website desa
2. Home Industri Tempe jadi lebih produktif lagi dengan adanya inovasi produk dan metode pengembangan bisnis yang lebih baik.
3. Siswa/i SD jadi lebih mengerti perkembangan teknologi komputer saat ini.

2.2.6 Sasaran Objek

Sasaran obyek dalam program kegiatan ini ditunjukkan pada Home Industri, karena Home Industri sebagai salah faktor pembangun dalam suatu bangsa, Home Industri di Indonesia terutama di Lampung sangat terbatas dengan informasi sehingga perkembangan Usaha mandiri di Lampung sangatlah susah untuk berkembang karena kurangnya proses pemasaran, keuangan, dan sumber daya manusia. Dalam hal ini sasaran obyek yang ada di Desa Suka Wangi yaitu Home Industri Ibu Manjenah Alasan dipilihnya obyek ini adalah karena Home Industri Ibu Manjenah masih melakukan model bisnis lama sehingga kurang dilirik oleh masyarakat Desa Suka Wangi maupun masyarakat luar Desa.

2.2.7 Rencana Kegiatan Kelompok

I. Rencana Kegiatan Individu (Agung Wahyudi)

No	Rencana	Tujuan	Penyelesaian	Keterangan
1	Pelatihan Ilmu Komputer Kepada Masyarakat Desa Suka Wangi dan siswa/i SDN 1 Suka Wangi	Rencana Kegiatan ini yaitu mensosialisasikan dan mengadakan pelatihan tentang ilmu komputer sehingga anak-anak Desa Suka Wangi lebih mengerti tentang teknologi informasi komputer saat ini.	2 (dua) hari	Terlaksana

II. Rencana Kegiatan Individu (Alan Raynaldi)

No	Rencana	Tujuan	Penyelesaian	Keterangan
1	Membuat inovasi produk tempe pada home industri Ibu	Agar produk tempe milik Ibu Manjenah memiliki nilai jual yang lebih tinggi dan dapat memperoleh	2 (dua) hari	Terlaksana

III. Rencana Kegiatan Individu (Bintang Suryo Sadewo)

No	Rencana	Tujuan	Penyelesaian	Keterangan
1	Pengenalan Website desa di Desa Suka Wangi, kec. Pagelaran, kab. Pringsewu	Rencana kegiatan ini yaitu mengenalkan website desa untuk membantu Desa Suka Wangi, potensi desa, dan kegiatan yang ada di Desa Suka Wangi dapat di publikasikan secara global.	1 (satu) hari	Terlaksana

IV. Rencana Kegiatan individu (Ferren Natalia)

No	Rencana	Tujuan	Penyelesaian	Keterangan
1	Pemasaran Produk Usaha “Stik Tempe” melalui Media Sosial.	Agar produk stik tempe lebih dikenal oleh masyarakat di luar Desa Suka Wangi serta memudahkan pemasaran secara luas.	2 (dua) hari	Terlaksana

V. Rencana Kegiatan Individu (Firdha Syahbanu Azzahro)

No	Rencana	Tujuan	Penyelesaian	Keterangan
1	Pembuatan kemasan dan desain <i>Merk</i> produk “Stik Tempe” pada usaha	Sebagai identitas produk, alat promosi yang efektif dan mempunyai nilai jual tinggi.	2 (dua) hari	Terlaksana

VI. Rencana Kegiatan Individu (Rini Novita)

No	Rencana	Tujuan	Penyelesaian	Keterangan
1	Membuat Perhitungan Anggaran Usaha Stik Tempe bulan Agustus 2018.	Agar pemilik mengetahui besaran dana yang dikeluarkan dalam memproduksi Stik Tempe.	3 (Tiga) Hari	Terlaksana

VII. Rencana Kegiatan Individu (Yessiana)

No	Rencana	Tujuan	Penyelesaian	Keterangan
1	Membuat Perhitungan Harga Pokok Penjualan “Stik Tempe”.	Agar pemilik dapat mengetahui besarnya harga jual dan keuntungan yang diperoleh selama sebulan.	2 (dua) hari	Terlaksana

VIII. Rencana Kegiatan Kelompok

No	Rencana	Tujuan	Penyelesaian	Keterangan
1	Partisipasi Kelompok 54 PKPM IIB Darmajaya Dalam Rangka HUT RI ke-73 di Desa Suka Wangi	Rencana kegiatan ini yaitu berpartisipasi dalam pelaksanaan kegiatan yang diadakan oleh Desa Suka Wangi yang bekerja sama dengan Karang Taruna agar proses pelaksanaan dapat terlaksana dengan baik dan maksimal.	8 (delapan) hari	Terlaksana

No	Rencana	Tujuan	Penyelesaian	Keterangan
2	Pembuatan sarana olahraga lapangan bulu tangkis	Rencana kegiatan ini yaitu berpartisipasi dalam pembuatan sarana olahraga Desa Suka Wangi yang bekerja sama dengan muda mudi agar proses pembuatan dapat terlaksana dengan baik dan maksimal.	2 (dua) hari	Terlaksana

No	Rencana	Tujuan	Penyelesaian	Keterangan
3	Pembuatan nama jalan dan gang Desa Suka Wangi	Rencana kegiatan ini yaitu berpartisipasi dalam pembuatan nama jalan dan nama gang Desa Suka Wangi yang bekerja sama dengan muda mudi agar proses pembuatan dapat terlaksana dengan baik dan maksimal.	2 (dua) hari	Terlaksana

No	Rencana	Tujuan	Penyelesaian	Keterangan
4	Pengembangan Diri Anak-anak Desa Suka Wangi (Pelatihan Tari)	Untuk membantu pengembangan bakat anak dalam bidang menari dan melestarikan tari adat lampung (tari sembah)	14 (empat belas) hari	Terlaksana

No	Rencana	Tujuan	Penyelesaian	Keterangan
5	Bimbingan Belajar kepada anak-anak Desa Suka Wangi	Untuk membantu anak-anak menyelesaikan tugas sekolah dan menambah wawasan anak di Desa	14 (empat belas) hari	Terlaksana

No	Rencana	Tujuan	Penyelesaian	Keterangan
6	Presentasi GIS (Gerai Investasi Saham)	Untuk memberikan informasi kepada masyarakat Desa Suka Wangi mengenai investasi ilegal	1 (satu) hari	Terlaksana

No	Rencana	Tujuan	Penyelesaian	Keterangan
7	Budidaya ikan air tawar (ikan lele, gurame, mas dan nila)	Untuk mengembangkan budidaya ikan air tawar yang ada di Desa Suka Wangi	2 (dua) hari	Terlaksana

No	Rencana	Tujuan	Penyelesaian	Keterangan
8	Inovasi potensi desa (Tempe)	Untuk mengembangkan produksi tempe Ibu Manjenah	2 (dua) hari	Terlaksana