

BAB IV

HASIL PENELITIAN DAN PEMBAHASAN

4.1 Hasil Penelitian

4.1.1 Halaman Website Sistem Informasi Penggunaan Anggaran Pendapatan Dan Belanja Desa

Pada pembahasan ini menjelaskan mengenai isi dan fungsi dari tiap-tiap halaman pada sistem, untuk lebih jelasnya dapat dilihat pada pembahasan dibawah ini.

1. Halaman Home

Halaman Home adalah tampilan dari halaman pertama yang muncul ketika pengguna masuk kehalaman web. Rancangan dapat dilihat pada gambar 4.1 berikut ini.

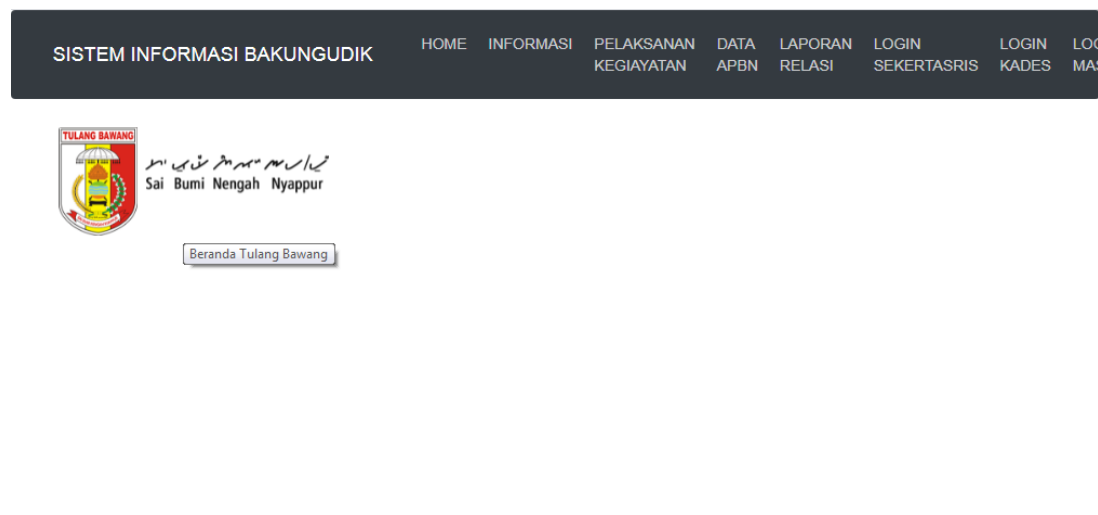

Gambar 4.1 Tampilan Menu Home

2. Halaman Informasi

Halaman informasi yaitu suatu menu yang menampilkan informasi berkaitan tentang desa bakung. Seperti sejarah, visi & misi, dan lain-lain. Rancangan dapat dilihat pada gambar 4.2 dan 4.3 berikut ini.



Gambar 4.2 Tampilan Menu Informasi

BERITA DESA

Bupati Tubaba Umar Ahmad Lantik Novriwan Jaya sebagai Pj. Sekda Tubaba.
04 Januari 2021

Tulang Bawang Barat– Bupati Tulang Bawang Barat Umar Ahmad, SP secara resmi Melantik dan Pengambilan Sumpah Jabatan Pj. Sekretaris Daerah Kabupaten Tulang Bawang Barat di Ruang Rapat Bupati, Senin (21/09). Dalam kegiatan pelantikan dan pengambilan sumpah jabatan Pj. Sekretaris Daerah Kabupaten Tulang Bawang Barat turut di hadir oleh Bupati, Wakil Bupati, Forkopimda, para Asisten I&III, Staff Ahli dan seluruh Kepala OPD, Camat dan Lurah Kabupaten Tulang Bawang Barat. Pelantikan ini sesuai dengan surat Gubernur Lampung, tanggal 17 September 2020 Nomor: 800/ 2072 /M.04/2020 Perihal Persetujuan Penjabat Sekretaris Daerah Kabupaten Tulangbawang Barat. Bahwa Novriwan Jaya, S.P. selaku Kepala Badan Perencanaan Pembangunan Daerah, disetujui menjadi Pj Sekda. Bupati Tulang Bawang Barat mengatakan dalam sambutannya sebagai mana kita ketahui bersama dalam seorang Sekretaris Daerah pada dasarnya memikul tugas dan tanggung jawab yang cukup berat, terutama dalam menjembatani dan menyelamatkan dua kepentingan, yaitu kepentingan masyarakat dan kepentingan pemerintah daerah. Lanjut nya Bupati mengatakan Sekretaris Daerah adalah agen Pemerintah

Gambar 4.3 Tampilan Isi Menu Informasi

Tampilan berikut adalah isi dari menu visi & misi yang berada didalam menu informasi. Menu ini menampilkan visi misi yang dimiliki desa bakung udik. Rancangan dapat dilihat pada gambar 4.4 berikut ini.

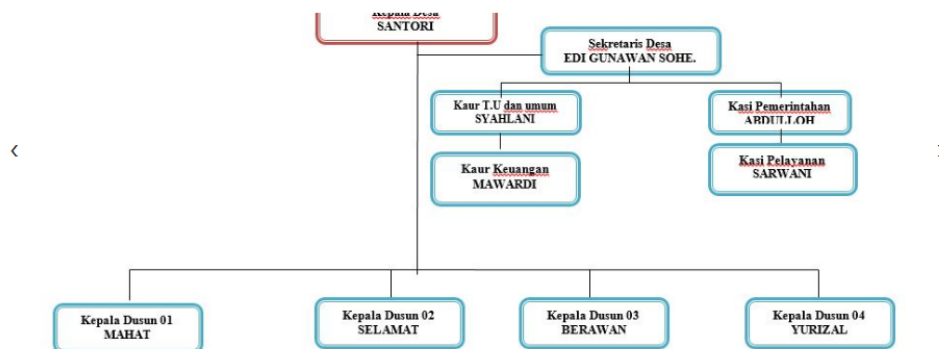

VISI & MISI

VISI: Mewujudkan masyarakat bakung udik sehat dan sejahtera
 MISI : 1. Mewujudkan pemerintah desa yang tertib dan berwibawa. 2. Mewujudkan sarana dan prasarana desa yang memadai. 3. Mewujudkan perekonomian dan kesejahteraan masyarakat

Gambar 4.4 Tampilan Isi Halaman Visi & Misi

Tampilan berikut ini adalah isi dalam halaman sejarah yang ada dimenu informasi, dimenu ini masyarakat bakung udik atau masyarakat luas dapat mengetahui asal muasal terbentuknya kampung tersebut. Rancangan dapat dilihat pada gambar 4.5 sebagai berikut.



SEJARAH

Tertulis/terdengar cerita daerah perkampungan yang subur, tumbuhan yang menghijau, diatas tanah didekat sungai Tulang Bawang yang ditumbuhi banyak sekali Pohon Bakung dan semak yang masih lebat, hiduplah sekelompok masyarakat rukun dan damai meskipun penduduk dala kehidupan prinitip, kama daerah tersebut banyak ditumbuhi pohon bakung maka daerah tersebut biasa disebut orang dengan sebutan Kampung/desa Bakung . kampung/desa bakung lama kelamaan menjadi ramai dengan adanya pendatang yang ingin menetap dan tinggal dikampung itu. tak kalah lagi kampung bakung sudah terkenal dikalangan penduduk atau desa sekitar bahkan terdengarsampai keluar kota lainnya.

Gambar 4.5 Tampilan Sejarah

Tampilan berikut adalah tampilan dari isi menu potensi yang berada didalam informasi, menu ini menampilkan potensi apa saja yang ada didesa bakung udik. Rancangan dapat dilihat pada gambar 4.6 sebagai berikut.



Gambar 4.6 Tampilan Potensi

3. Halaman pelaksana kegiatan

Dihalaman ini masyarakat dapat melihat kegiatan anggaran pelaksanaan yang terjadi di pemerintah desa bakung udik seperti kegiatan dan pemasukan biaya. Rancangan dapat dilihat pada gambar 4.7 sebagai berikut.

DATA ANGGARAN PELAKSANAAN

Home / DataTables

ADD DATA

Show 10 entries Search:

NO	BIDANG APBKAM	KETERANGAN RELASI	TANGGAL	BIYAYA DI BERIKAN
56	Pemeliharaan Gedung/Prasarana Kantor Des	Pengembangan Sistem Informasi Desa	2020-02-24	Rp16,800.000
57	Penyediaan Sarana Prasarana Pemerintahan	Penyediaan sarana (aset tetap) perkantor	2020-02-24	Rp60,000.000
58	Penyusunan, Pendataan, dan Pemutakhiran	Penyusunan Dokumen Perencanaan Desa (RPJ)	2020-02-24	Rp25,521.000
59	Pengembangan Sistem Informasi Desa	Pengembangan Sistem Informasi Desa	2020-02-24	Rp16,800.000
60	Sub Bidang Pendidikan	Penyelenggaraan PAUD/TK/TPA/TKA/TPQ/Madr	2020-02-24	Rp30,000.000
61	Pembangunan/Rehabilitasi/Peningkatan/Pen	Pembangunan TPA	2020-02-24	Rp13,007.000
62	Penyelenggaraan Posyandu (Mkn Tambahan,	Penyelenggaraan Posyandu (Makanan Tambahan)	2020-02-24	Rp11,200.000

Gambar 4.7 Tampilan Menu Pelaksanaan Kegiatan

4. Halaman Data APBN

Halaman yang menampilkan asal masuk dana anggaran, ketika masyarakat ingin melihat anggaran masuk maka masyarakat dapat melihat dimenu ini. Rancangan dapat dilihat pada gambar 4.8 sebagai berikut.

NO	TAHUN ANGGARAN	TANGGAL DANA MASUK	ASAL DANA	NOMOR TRANSAKSI	JUMLAH NOMINAL ANGGARAN
23	2020	2020-01-07	DANA KAMPUNG (DK)	2	Rp1,391,720.000
24	2020	2020-01-06	ALOKASI DANA KAMPUNG (ADK)	2	Rp305,696.000
25	2020	2020-01-22	BANTUAN KABUPATEN (UEP)	3	Rp60,000.000
26	2021	2021-01-10	DANA KAMPUNG (DK)	4	Rp1,188,329.000
27	2021	2021-01-12	ALOKASI DANA KAMPUNG (ADK)	5	Rp309,622.000
28	2021	2021-01-25	BANTUAN KABUPATEN (UEP)	6	Rp60,000.000
TOTAL					Rp3,315,367.000

Gambar 4.8 Tampilan Halaman Menu Data APBN

5. Halaman Relasi APBKAM

Halaman ini masyarakat dalam melihat kegiatan APBKAM yang terjadi dipemerintahan bakung udik. Rancangan dapat dilihat pada gambar 4.9 berikut ini.

NO	BIDANG APBKAM	KETERANGAN RELASI	TANGGAL	BIYAYA DI BERIKAN
56	Pemeliharaan Gedung/Prasarana Kantor Des	Pengembangan Sistem Informasi Desa	2020-02-24	Rp16,800.000
57	Penyediaan Sarana Prasarana Pemerintahan	Penyediaan sarana (aset tetap) perkantor	2020-02-24	Rp60,000.000
58	Penyusunan, Pendataan, dan Pemptakhiran	Penyusunan Dokumen Perencanaan Desa (RPJ	2020-02-24	Rp25,521.000
59	Pengembangan Sistem Informasi Desa	Pengembangan Sistem Informasi Desa	2020-02-24	Rp16,800.000
60	Sub Bidang Pendidikan	Penyelenggaraan PAUD/TK/TPA/TKA/TPQ/Madr	2020-02-24	Rp30,000.000
61	Pembangunan/Rehabilitasi/Peningkatan/Pen	Pembangunan TPA	2020-02-24	Rp13,607.000
62	Penyelenggaraan Posyandu (Mkn Tambahan,	Penyelenggaraan Posyandu (Makanan Tambah	2020-02-24	Rp11,200.000
63	Pembangunan/Rehabilitasi/Peningkatan/Pen	Rehabilitasi , Pengadaan Sarana/Prasaran	2020-02-24	Rp3,000.000
64	Pengadaan Alat Bantu Penyandang Disabili	Pengadaan Mobil/Kapal Motor Untuk Ambula	2021-02-24	Rp15,361.000
65	Pemeliharaan Prasarana Jalan Desa (Goron	Drainase 768 M / Tipe 60	2021-02-24	Rp303,190.000
TOTAL				Rp495,479.000

Gambar 4.9 Tampilan Menu Relasi APBKAM

6. Halaman Login Sekertaris

Halaman ini menampilkan menu login sekretaris karna sebelum sekretaris login maka ia tidak bisa menginput atau output sebuah data dan informasi. Rancangan dapat dilihat pada gambar 4.10 sebagai berikut.

SISTEM INFORMASI BAKUNGUDIK

HOME INFORMASI PELAKSANAAN KEGIAYATAN DATA APBN RELASI APBKAM LOGIN SEKERTASRIS LOGIN KADES

SISTEM INFORMASI
PENGGUNAAN ANGGARAN
PENDAPATAAN DAN BELANJA
DESA

Username
sekertaris

Password

Login

Gambar 4.10 Tampilan Halaman Menu Login Sekretaris

Tampilan berikut adalah gambaran yang akan tampil ketika sekretaris sudah melakukan login. Rancangan dapat dilihat pada gambar 4.11 berikut ini.

Dashboard

PKD KEGIATAN INFORMASI

APBD

PENGAJUAN

AKSES

DATA SEKERTARIS

Home / DataTables

ADD DATA

Show 10 entries Search:

No	username	password	jabatan	nama	Action
14	sekertaris	202cb962ac59075b964b07152d234b70	sekertaris	sekertaris	EDIT HAPUS

Showing 1 to 1 of 1 entries

Previous 1 Next

Gambar 4.11 Data Sekretaris

Tampilan ketika sekretaris ingin melakukan pengeditan data visi & misi. Rancangan dapat dilihat pada gambar 4.12 sebagai berikut.

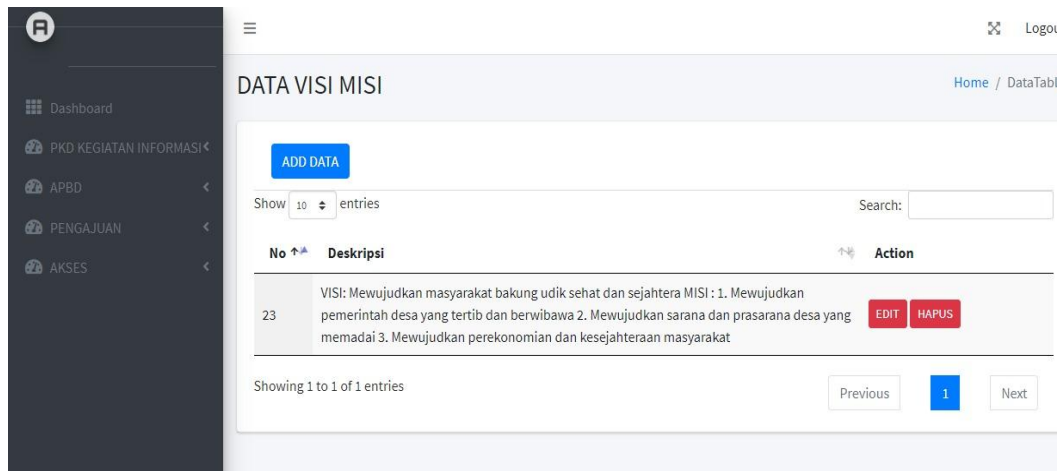

Gambar 4.12 Tampilan I/O Data Visi & Misi

Tampilan ketika sekretaris ingin melakukan pengeditan data sejarah. Rancangan dapat dilihat pada gambar 4.13 sebagai berikut.

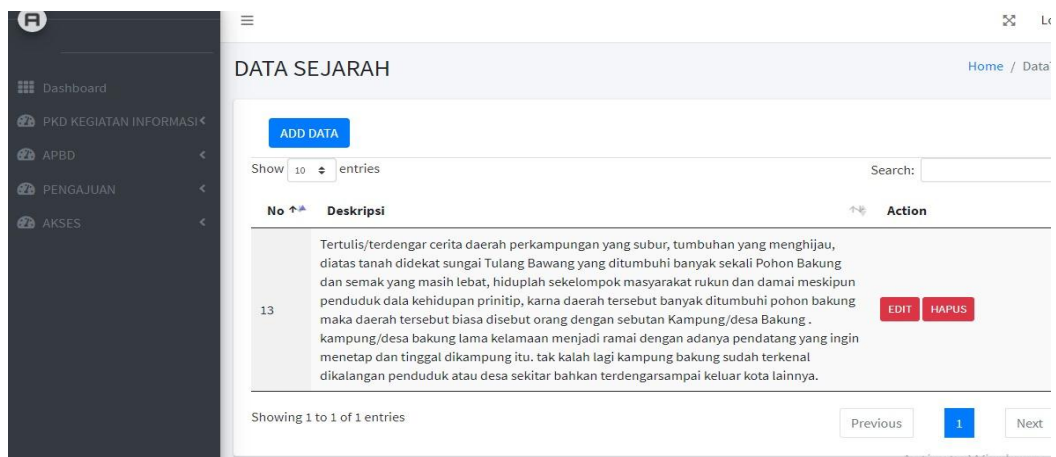

Gambar 4.13 Tampilan I/O Data Sejarah

Tampilan ketika sekretaris ingin melakukan pengeditan data potensi. Rancangan dapat dilihat pada gambar 4.14 sebagai berikut.

The screenshot shows a web application interface for 'DATA POTENSI'. On the left is a dark sidebar with menu items: Dashboard, PKD KEGIATAN INFORMASI, APBD, PENGAJUAN, and AKSES. The main content area has a header 'DATA POTENSI' and a breadcrumb 'Home / DataTab'. Below the header is a blue 'ADD DATA' button. A search bar contains '10' and 'entries'. A table with one row is displayed, with columns 'No', 'Deskripsi', and 'Action'. The table entry has '15' in the 'No' column and 'PERKEBUNAN/Perikanan 1. Kebun Singkong 2. Kebun Sawit 3. Kebun Karet 4. Kebun Kopi 5. Kebun Tebu 6. Nelayan/Perkebunan' in the 'Deskripsi' column. The 'Action' column contains 'EDIT' and 'HAPUS' buttons. Below the table, it says 'Showing 1 to 1 of 1 entries' and has 'Previous', '1', and 'Next' navigation buttons.

No	Deskripsi	Action
15	PERKEBUNAN/Perikanan 1. Kebun Singkong 2. Kebun Sawit 3. Kebun Karet 4. Kebun Kopi 5. Kebun Tebu 6. Nelayan/Perkebunan	EDIT HAPUS

Gambar 4.14 Tampilan I/O Data Potensi

Tampilan ketika sekertaris ingin melakukan pengeditan data anggaran kegiatan. Rancangan dapat dilihat pada gambar 4.15 sebagai berikut.

The screenshot shows a web application interface for 'DATA ANGGARAN PELAKSANAAN'. On the left is a dark sidebar with menu items: Dashboard, KEGIATAN DESA, PENGAJUAN PROPOSAL DESA, and DATA KADES. The main content area has a header 'DATA ANGGARAN PELAKSANAAN' and a breadcrumb 'Home / DataTables'. Below the header is a blue 'ADD DATA' button. A search bar contains '10' and 'entries'. A table with multiple rows is displayed, with columns 'NO', 'BIDANG APBKAM', 'KETERANGAN RELASI', 'TANGGAL', and 'BIYAYA DI BERIKAN'. The table entries are as follows:

NO	BIDANG APBKAM	KETERANGAN RELASI	TANGGAL	BIYAYA DI BERIKAN
56	Pemeliharaan Gedung/Prasarana Kantor Des	Pengembangan Sistem Informasi Desa	2020-02-24	Rp16,800.000
57	Penyediaan Sarana Prasarana Pemerintahan	Penyediaan sarana (aset tetap) perkantor	2020-02-24	Rp60,000.000
58	Penyusunan, Pendataan, dan Pemutakhiran	Penyusunan Dokumen Perencanaan Desa (RPJ)	2020-02-24	Rp25,521.000
59	Pengembangan Sistem Informasi Desa	Pengembangan Sistem Informasi Desa	2020-02-24	Rp16,800.000
60	Sub Bidang Pendidikan	Penyelenggaraan PAUD/TK/TPA/TKA/TPQ/Madr	2020-02-24	Rp30,000.000
61	Pembangunan/Rehabilitasi/Peningkatan/Pen	Pembangunan TPA	2020-02-24	Rp13,007.000
62	Penyelenggaraan Posyandu (Mkn Tambahan,	Penyelenggaraan Posyandu (Makanan Tambahan)	2020-02-24	Rp11,200.000

Gambar 4.15 Tampilan I/O Data Anggaran Kegiatan

Tampilan ketika sekertaris ingin melakukan pengeditan data APBN. Rancangan dapat dilihat pada gambar 4.16 sebagai berikut.

No	TAHUN ANGGARAN	TANGGAL DANA MASUK	ASAL DANA	NOMOR TRANSAKSI	JUMLAH NOMINAL ANGGARAN	ACTION
23	2020	2020-01-07	DANA KAMPUNG (DK)	2	Rp1,391,720.000	EDIT HAPUS
24	2020	2020-01-06	ALOKASI DANA KAMPUNG (ADK)	2	Rp305,696.000	EDIT HAPUS
25	2020	2020-01-22	BANTUAN KABUPATEN (UEP)	3	Rp60,000.000	EDIT HAPUS
26	2021	2021-01-10	DANA KAMPUNG (DK)	4	Rp1,188,329.000	EDIT HAPUS
27	2021	2021-01-12	ALOKASI DANA KAMPUNG (ADK)	5	Rp309,622.000	EDIT HAPUS

Gambar 4.16 Tampilan I/O Data APBN

Tampilan ketika sekertaris ingin melakukan pengeditan data relasi APBKAM. Rancangan dapat dilihat pada gambar 4.17 sebagai berikut.

No	TENTANG	LAPORAN	ACTION
3	LAPORAN PERTANGGUNG JAWABAN REALISASI PELAKSANAAN ANGGARAN P	PERKAM_LAPORAN_REALISASI_SEMESTER_KEDUA11.pdf	EDIT HAPUS VIEW

Gambar 4.17 Tampilan I/O Relasi APBKAM

7. Halaman Login Kades

Halaman ini menampilkan menu login untuk kades, karna kades berfungsi untuk mengontrol semua data dan informasi yang telah diupload, maka ia diharuskan untuk login terlebih dahulu. Rancangan dapat dilihat pada gambar 4.18 berikut ini.

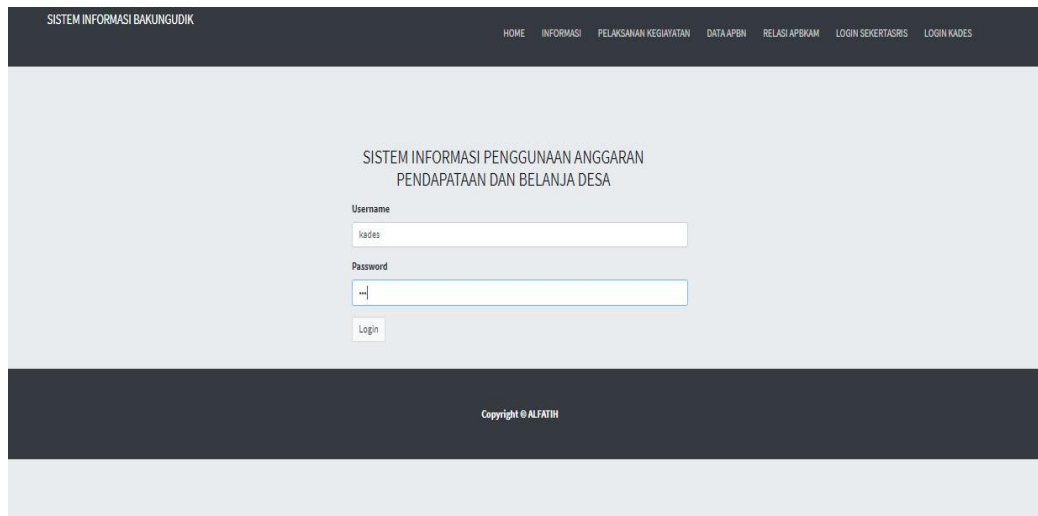

Gambar 4.18 Tampilan Login Kepala Desa

Tampilan berikut adalah gambaran yang akan tampil ketika kepala desa sudah melakukan login. Rancangan dapat dilihat pada gambar 4.19 berikut ini.

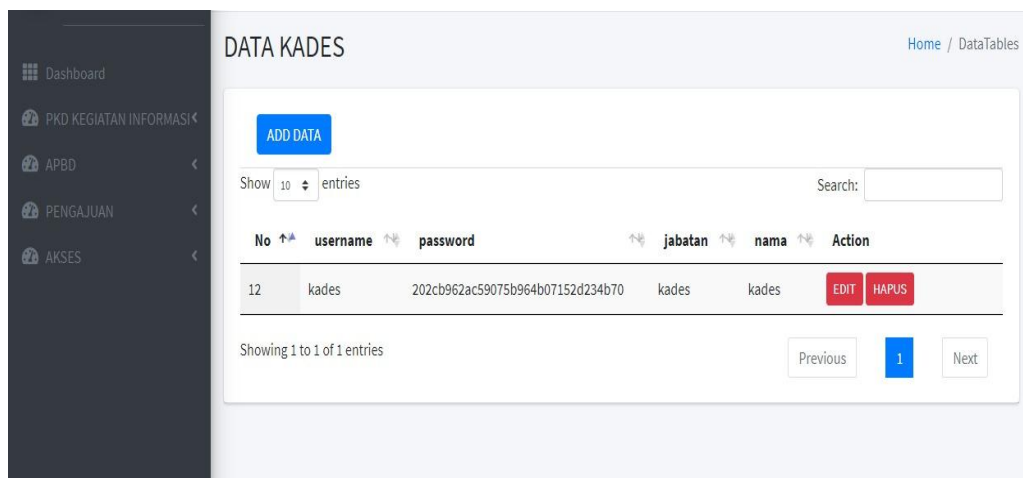

Gambar 4.19 Tampilan Menu Setelah Login Kades

1. Halaman Login Masyarakat

Halaman ini menampilkan menu login untuk masyarakat, dan bila masyarakat ingin membuat pengaduan kepada pemerintahan desa bakung udik maka masyarakat diharuskan untuk mendaftar dan login terlebih dahulu. Rancangan dapat dilihat pada gambar 4.20 berikut ini.

Gambar 4.20 Tampilan Menu Login Masyarakat

Tampilan ketika masyarakat memilih tombol pendaftaran dan masyarakat di haruskan mendaftar agar dapat membuat laporan pengaduan. Rancangan dapat dilihat pada gambar 4.21 sebagai berikut.

Gambar 4.21 Tampilan Menu Pendaftaran

Tampilan ketika masyarakat sudah melakukan pendaftaran dan login maka akan menampilkan menu pengaduan. Rancangan dapat dilihat pada gambar 4.22 sebagai berikut.

Dashboard

PENGADUAN

Logout

DATA PENGADUAN MASYARAKAT

Home / DataTables

ADD DATA

Show 10 entries Search:

No	MASYARAKAT	PENGADUAN	ACTION
12	asdadasdasd	asdadasd	EDIT HAPUS

Showing 1 to 1 of 1 entries

Previous 1 Next

Gambar 4.22 Tampilan Hasil Pendaftaran