

BAB IV

HASIL PENELITIAN DAN PEMBAHASAN

4.1 Hasil Penelitian

Website Sistem Informasi Hasil Pertanian Palas dapat membantu masyarakat dalam mendapatkan informasi yang ada di desa mengenai hasil pertanian secara cepat dan dapat dilihat kapan saja dan dimana saja.

4.1.1 Halaman Website

Pada pembahasan ini menjelaskan mengenai isi dan fungsi dari tiap-tiap halaman pada sistem, untuk lebih jelasnya dapat dilihat pada pembahasan dibawah ini.

4.1.1.1. Tampilan Halaman *Home*

Halaman Home adalah tampilan dari halaman pertama yang muncul ketika pengguna masuk kehalaman web. Rancangan dapat dilihat pada gambar 4.1 berikut ini.



Gambar 4.1 Tampilan Halaman Menu Home

4.1.1.2 Tampilan Halaman *Login*

Halaman ini menampilkan menu login untuk dinas pertanian, karna dinas pertanian memiliki hak untuk mengedit data-data setiap tahunnya. Rancangan dapat dilihat pada gambar 4.2 berikut ini.

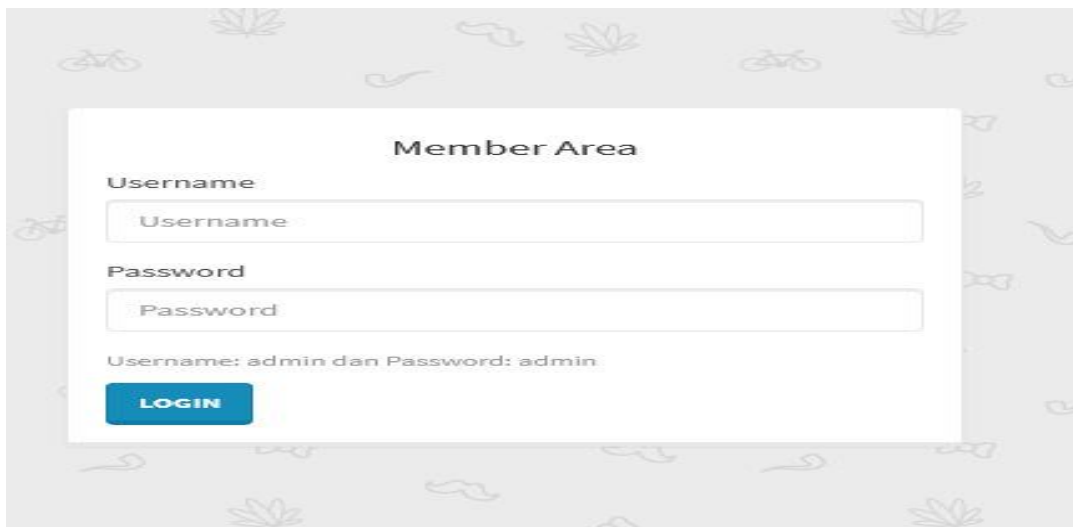
The image shows a login form titled "Member Area" centered on a white background. The form contains two input fields: "Username" and "Password", each with a placeholder text of the same name. Below the fields, there is a line of text that reads "Username: admin dan Password: admin". At the bottom of the form is a blue button with the word "LOGIN" in white capital letters. The entire form is set against a light gray background with a faint, repeating pattern of agricultural icons like a bicycle, a leaf, and a checkmark.

Gambar 4.2 Tampilan Menu Login

4.1.1.3 Tampilan Menu Grafik

Halaman grafik hasil pertanian yaitu suatu menu yang menampilkan rating tinggi rendahnya produk hasil panen dalam penjualan. Selain itu menu ini berisikan informasi tentang kategori hasil panen, macam dan stok hasil panen, serta daerah mana saja yang menghasilkan hasil pertanian didesa palas. Rancangan dapat dilihat pada gambar 4.3 berikut ini.



Gambar 4.3 Tampilan Halaman Menu Grafik Hasil Pertanian

4.1.1.4 Tampilan Halaman Maps

Dihalaman ini masyarakat dapat melihat lokasi-lokasi daerah pertanian didesa palas. Rancangan dapat dilihat pada gambar 4.4 sebagai berikut.

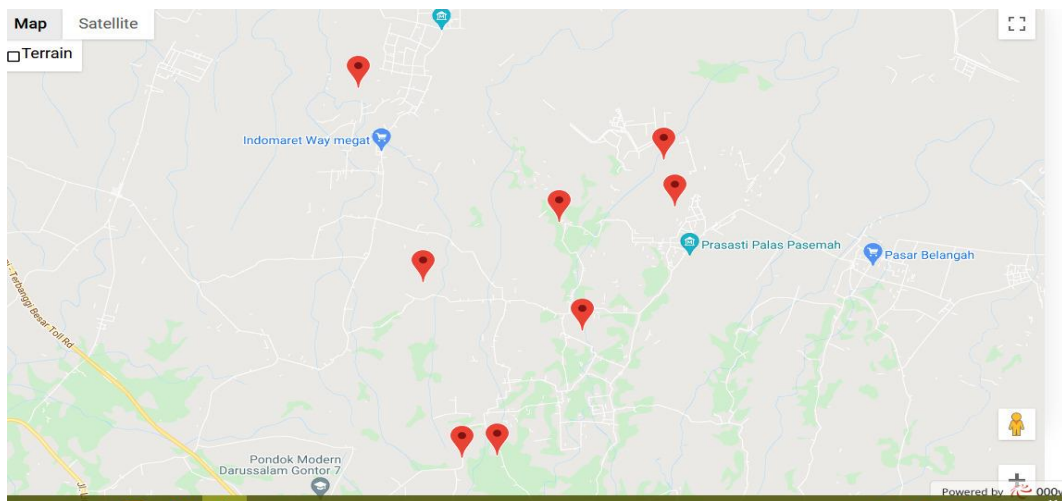

Gambar 4.4 Tampilan Menu Maps Daerah pertanian

4.1.1.5 Tampilan Halaman Hasil Pertanian

Halaman yang menampilkan informasi yang berkaitan tentang produk hasil panen, ketika masyarakat ingin melihat informasi tentang produk hasil panen maka masyarakat dapat melihat dimenu ini. Rancangan dapat dilihat pada gambar 4.5 sebagai berikut.

No	Nama Buah	Kategori Buah	Harga Buah	Stok Buah	Daerah Asal Buah	Satuan	Tanggal	Aksi
1	SAWO,JAGUNG,PADI	Dikotil	1500	120	Palas Aji	BIJI	2021-10-15	
2	MANGGA,PADI	Dikotil	20000	1000	Bumi Asih	BIJI	0000-00-00	
3	JERUK,SAWO	Dikotil	25000	300	Palas Jaya	BIJI	0000-00-00	
4	DUKU,PADI	Dikotil	13000	100	Pulau Tengah	BIJI	0000-00-00	
5	PADI,SAWO	Monokotil	15000	10000	Mekar Mulya	BIJI	0000-00-00	
6	JAGUNG,PISANG,SAWO	Monokotil	20000	2000	Kalirejo	BIJI	0000-00-00	
7	PISANG,MANGGA,JERUK	Monokotil	10000	1300	Bumi Asih	SISIR	0000-00-00	

Gambar 4.5 Tampilan Halaman Menu Hasil Pertanian

4.1.1.6 Tampilan Data Petani

Halaman ini berisikan data-data berkaitan dengan petani. Rancangan dapat dilihat pada gambar 4.6 berikut ini.

ID	Nama Lengkap	Asal Daerah	Penghasil Buah	No Telp	Status	Action
1	Samiyo	Palas Aji	SAWO	08963335544	Aktif	
2	adi cahyo	Palas Aji	MANGGA	081358567878	Aktif	
3	umar	Sukamulya	JERUK	089678765655	Aktif	
4	nindi	Palas Jaya	DUKU	082165789870	Aktif	
5	sahrian	Tanjung Sari	PADI	089786564321	Aktif	
6	edoy	Pulau Tengah	JAGUNG	085876541234	Aktif	
7	very	Kalirejo	PISANG	061327654321	Aktif	
8	hendra	Bumi Asih	PADI	081287875443	Aktif	
9	andi	Pulau Tengah	PADI	087856783454	Aktif	
10	agung	Palas Jaya	JAGUNG	089654367878	Aktif	

Gambar 4.6 Tampilan Menu Data Petani

4.1.1.7 Tampilan Menu Tentang

Menu ini menampilkan halaman informasi desa palas. Rancangan dapat dilihat pada gambar 4.7 sebagai berikut.

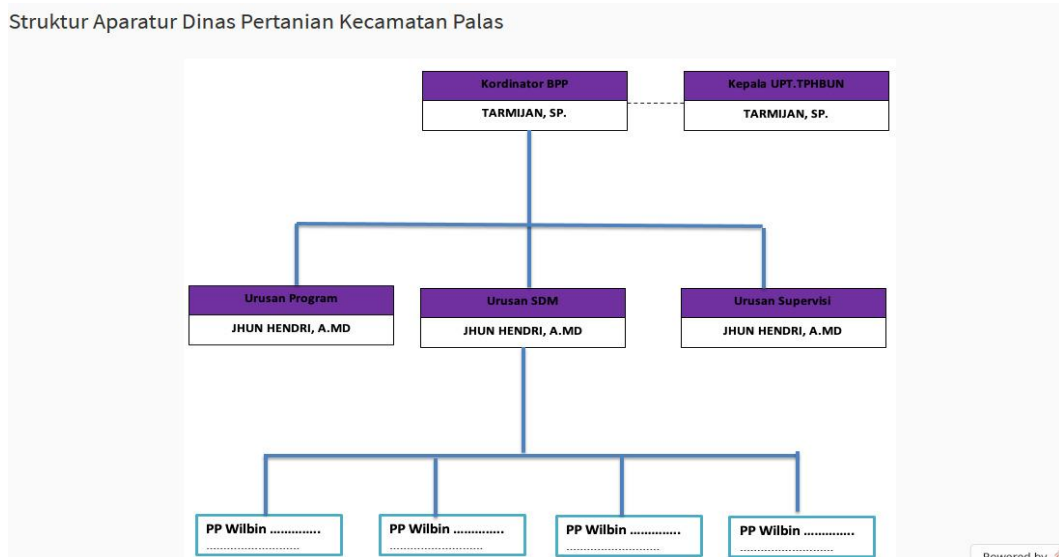

Gambar 4.7 Tampilan Halaman Menu Login Sekretaris