DAFTAR ISI

Halaman Judul.....

Halaman Pengesahan. i

Daftar Isi. ii

Daftar Gambar.....iv

Daftar Table. v

Kata Pengantar. vi

BAB 1 PENDAHULUAN. 1

Latar Belakang 1

Profil Desa..... 2

Profil UMKM..... 3

Rumusan Masalah. 4

Tujuan 4

Manfaat. 4

Mitra Yang Terlibat.....5

BAB II PELAKSANAAN PROGRAM.....6

program –program yang dilaksanakan. 6

waktu kegiatan. 7

Hasil Kegiatan dan dokumentasi..... 7

Dampak Kegiatan..... 14

BAB III PENUTUP.....18
Kesimpulan. 18
Saran..... 19
Lampiran-Lampiran
1.Bukti Aktivitas Lainnya

A. Hasil Kegiatan Dan Dokumentasi

Pembuatan desain logo untuk UMKM

Menambahkan kontak yang dapat memudahkan pemesanan

Melakukan pelatihan Rebranding dan penerapan penjualan lewat media sosial

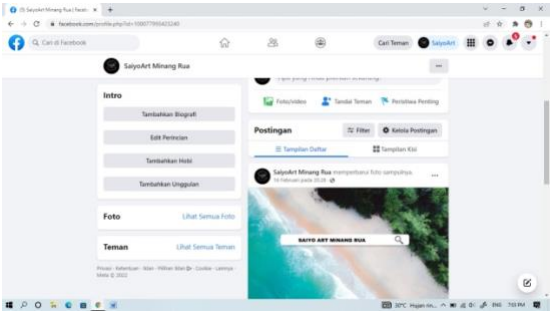

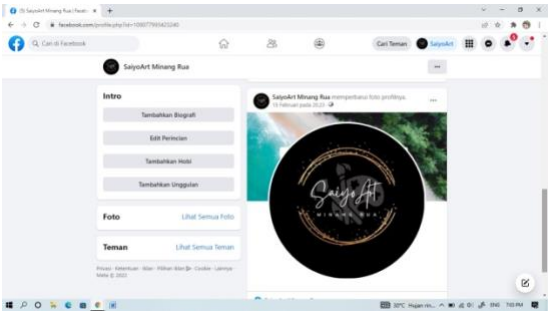

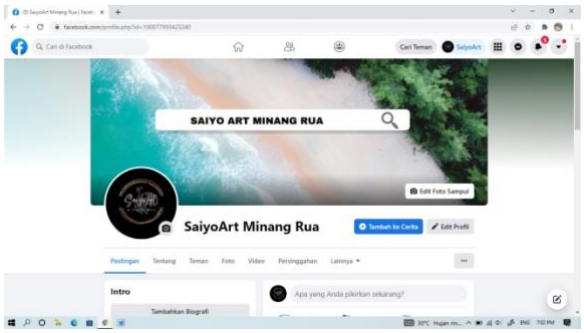

Pembuatan akun media sosial yaitu facebook "Saiyo.Art"

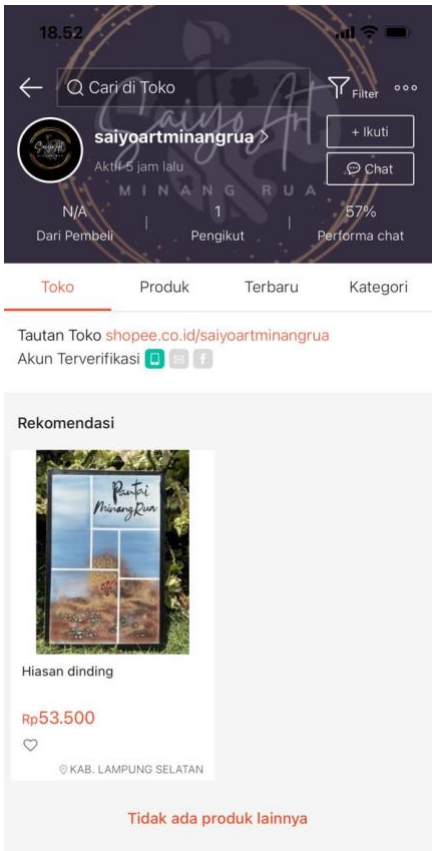

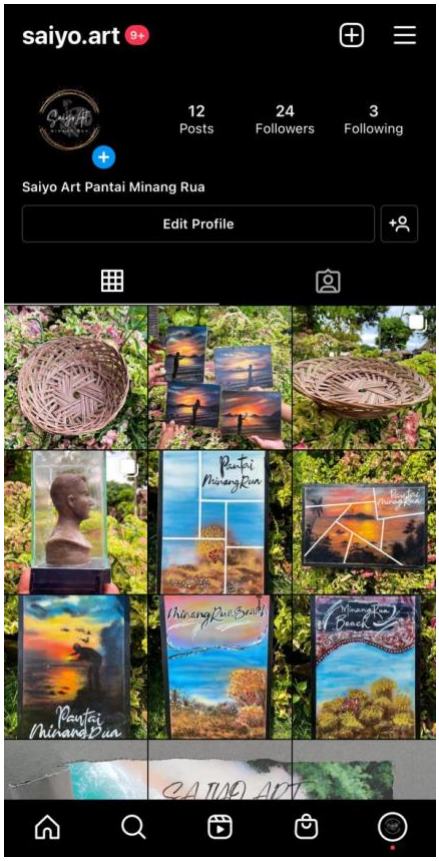

Pembuatan akun Instagram dan Shopee yang dapat memudahkan cara pemesanan

Meminta Izin Kepada Kepala Desa,RT, Dan Pemilik UMKM

Kunjungan ke UMKM dan Cek Lokasi

Gambar 2.2 Mulai melakukan proses pembuatan souvenir yaitu patung yang memakan waktu 4-7 hari sesuai dengan bahan yang digunakan,Disini kami memakai bahan Plastisin

Membantu merperbaiki kapal dan fasilitas pada kapal pemilik UMKM

Mulai melakukan produksi souvenir yaitu lukisan dengan menggunakan teknik Airbrush dan juga menggunakan kuas

Mengikuti kegiatan senam bersama Ibu-Ibu didesa kelawi setiap hari senin

Melakukan kerja bakti bersama atau gotong royong dengan masyarakat didesa kelawi dan Pokdarwis

Mengikuti acara Pesta UMKM yang di adakan oleh Bupati lampung selatan serta mulai memasrkannya.

Melakukan pemotretan souvenir untuk diposting atau dibagikan ke halaman penjualan

Melakukan Rebranding atau Pelatihan kepada pemilik UMKM mengenai penjualan lewat media sosial

Meminta izin Kepada Bpk Kadus Desa Kelawi untuk mendirikan Plang,Membuat Kotak Sampah desa dan membagikan selemabaran mengenai covid dan pembagian Masker di desa Kelawi.

Proses pembuatan Plang Desa dan pembuatan kotak sampah dan juga pembagian masker

Acara perpisahan dengan warga desa kelawi dan juga pemilik UMKM yang diadakan di Pantai Minang Ru