

BAB IV

HASIL DAN PEMBAHASAN

Pada bab ini penulis menganalisis sistem yang berjalan dan merancang sistem yang baru agar dapat digunakan di masa yang akan datang.

4.1 Analisis sistem yang berjalan

Pada tahap ini dilakukan analisis pada sistem yang berjalan pada sistem pendaftaran vaksin meningitis pada kantor kesehatan Panjang kelas II, wilayah kerja bandara Radin Inten II Lampung. Alur sistem akan digambarkan dengan *Flowchart diagram*

4.1.1 Prosedur pendaftaran yang berjalan

Berikut adalah prosedur pendaftaran vaksin meningitis yang berjalan pada kantor kesehatan pelabuhan panjang kelas II wilayah kerja bandara Radin Inten II Lampung:

1. Pasien Mendaftar
2. Petugas menginformasikan syarat dan biaya
3. Petugas memberikan formulir
4. Pasien menyerahkan syarat dan formulir yang telah diisi
5. Petugas memeriksa pasien.

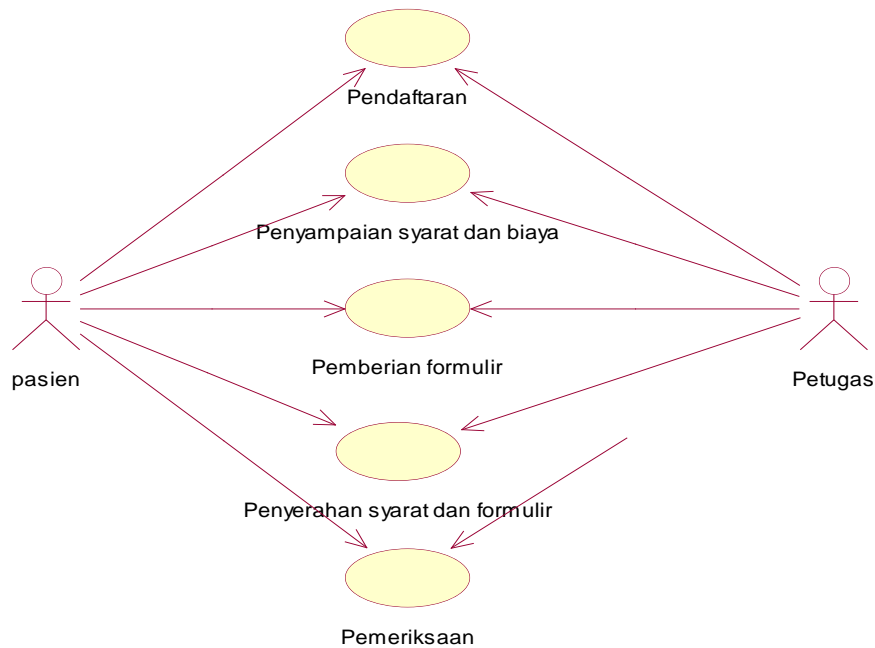

Gambar 4.1 *Use Case Diagram* sistem berjalan

Pada sistem berjalan, pasien yang akan melakukan pendaftaran vaksin setelah memiliki paspor akan mendapatkan informasi syarat dan biaya dari petugas. Pasien diminta untuk melengkapi persyaratan dan biaya yang diperlukan, jika semua syarat sudah dipenuhi maka petugas akan memberikan form pendaftaran dan calon pendaftar diminta untuk mengisi formulir yang nantinya formulir dan syarat diserahkan pada petugas, lalu petugas melakukan pemeriksaan pada pasien. Setelah dilakukan pemeriksaan dan pasien layak untuk di vaksin maka pasien langsung di vaksin.

4.1.2 Analisis *UseCase* sistem berjalan.

1. Nama *Use Case* : Pendaftaran
- Actor : Pasien, Petugas
- Type : *PrimaryKey*
- Tujuan : Mendaftar vaksin
- Deskripsi : Pasien mendaftar pada petugas

Tabel 4.1 *Use Case* Pendaftaran

Pasien	Petugas
1. Mendaftar Vaksin	
	2. Menerima Pendaftaran

2. Nama *Use Case* : Penyampaian syarat dan biaya

Actor : Pasien, Petugas

Type : *Primary Key*

Tujuan : Menyampaikan syarat dan biaya

Deskripsi : Petugas menyampaikan informasi syarat
dan biaya

Tabel 4.2 *Use Case* Penyampaian syarat dan biaya

Pasien	Petugas
	1. Menyampaikan informasi syarat dan biaya
2. Menerima Informasi	

3. Nama *Use Case* : Pemberian formulir

Actor : Pasien, Petugas

Type : *Primary Key*

Tujuan : Memberikan formulir

Deskripsi : Petugas memberikan formulir pada pasien

Tabel 4.3 *Use Case Pemberian formulir*

Pasien	Petugas
	1. Memberikan formulir
2. Menerima formulir	

4. Nama *Use Case* : Penyerahan syarat dan formulir

Actor : Pasien, Petugas

Type : *Primary Key*

Tujuan : Menyerahkan syarat dan formulir

Deskripsi : Pasien menyerahkan syarat dan formulir yang telah diisi kepada petugas

Tabel 4.4 *Use Case Penyerahan syarat dan formulir*

Pasien	Petugas
1. Menyerahkan syarat dan formulir yang telah diisi	
	2. Menerima syarat dan formulir yang telah diisi

5. Nama *Use Case* : Pemeriksaan

Actor : Pasien, Petugas

Type : *Primary Key*

Tujuan : Memeriksa pasien

Deskripsi : Petugas melakukan pemeriksaan pada pasien

Tabel 4.5 *Use Case Pemeriksaan*

Pasien	Petugas
	1. Melakukan pemeriksaan
2. Menerima pemeriksaan	

4.1.3 Analisis Kelemahan Sistem

Tabel 4.6 Analisis Kelemahan Sistem

KELEMAHAN	SOLUSI
1. Sistem pendaftaran yang masih konvensional membuat waktu yang digunakan tidak efisien.	1. Merancang sistem baru yang dapat digunakan untuk pendaftaran yang dapat diakses dimana dan kapan saja.
2. Sering terjadinya over kapasitas pada waktu-waktu tertentu.	2. Menyediakan sistem penjadwalan pada pasien yang telah mendaftar
3. Informasi seperti syarat-syarat dan info biaya sangat kurang, membuat sebagian calon pasien menunda pendaftaran untuk memenuhi semua yang diperlukan	3. Menyediakan sarana informasi vaksin, syarat, dan info biaya pada sistem.

4.2 Desain Sistem

Setelah melakukan analisa sistem, maka yang dilakukan berikutnya adalah melakukan desain yang fokus pada desain pembuatan program

4.2.1 Rancangan Sistem Diusulkan

Berikut adalah rancangan sistem yang diusulkan. Alur sistem yang diusulkan ditampilkan dengan *Use Case Diagram*, *Activity Diagram*, *Class Diagram* dan *Sequence Diagram*.

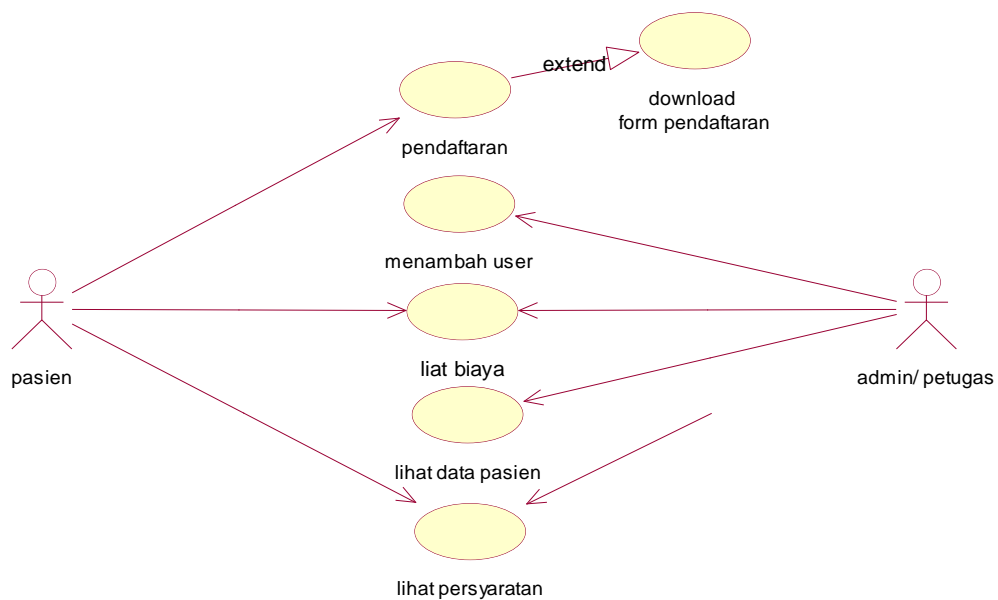

Gambar 4.2 *Use Case Diagram* sistem yang diusulkan

Pada sistem diusulkan, calon pasien dapat mengakses informasi yang telah di sediakan pada sistem seperti melihat persyaratan dan biaya, calon pasien juga dapat melakukan pendaftaran pada sistem tanpa harus datang langsung ke lokasi. Dan setelah calon pasien melakukan pendaftaran form langsung bisa di *download* dan dicetak.

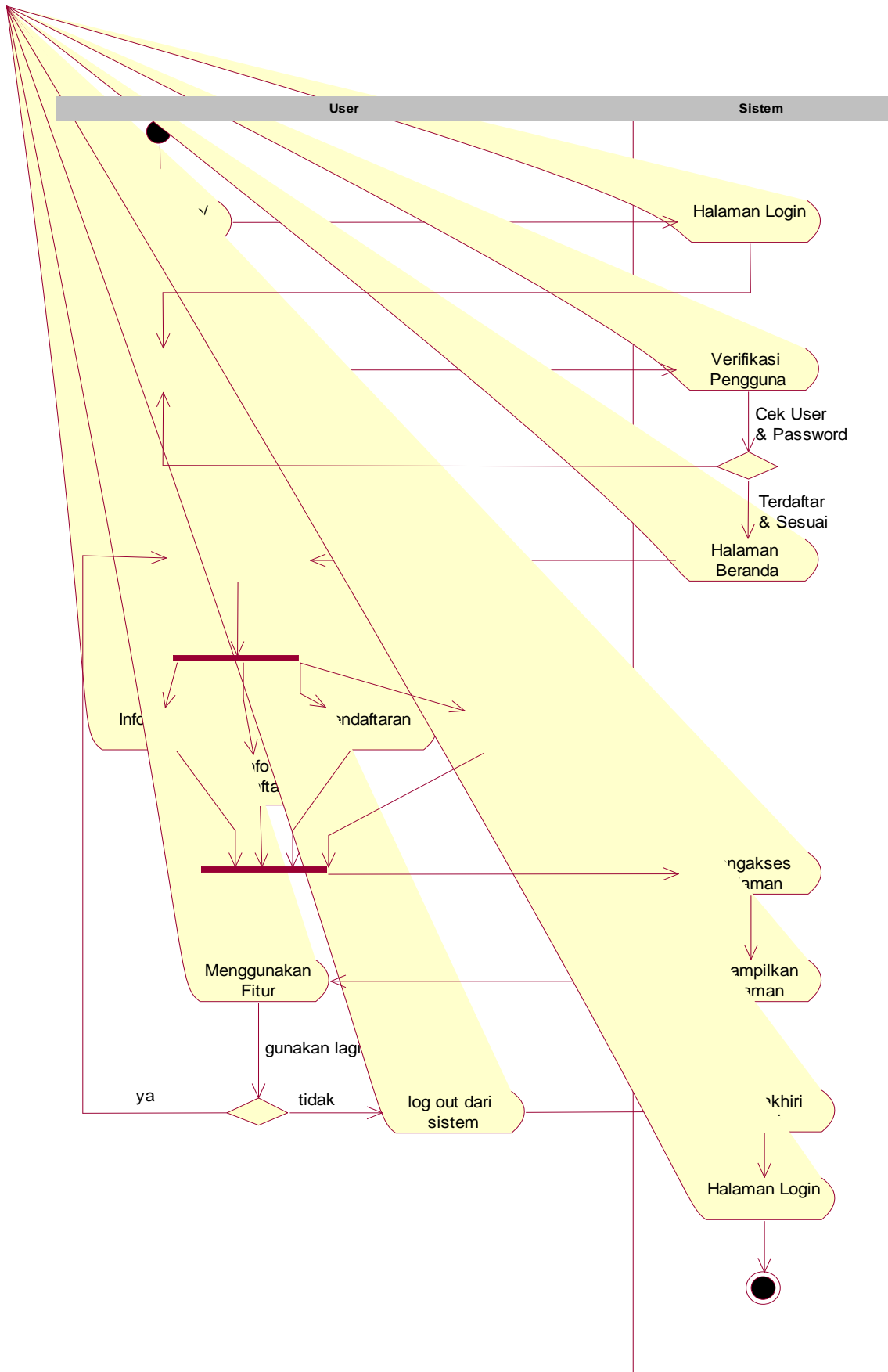

Gambar 4.3 Activity Diagram sistem yang diusulkan

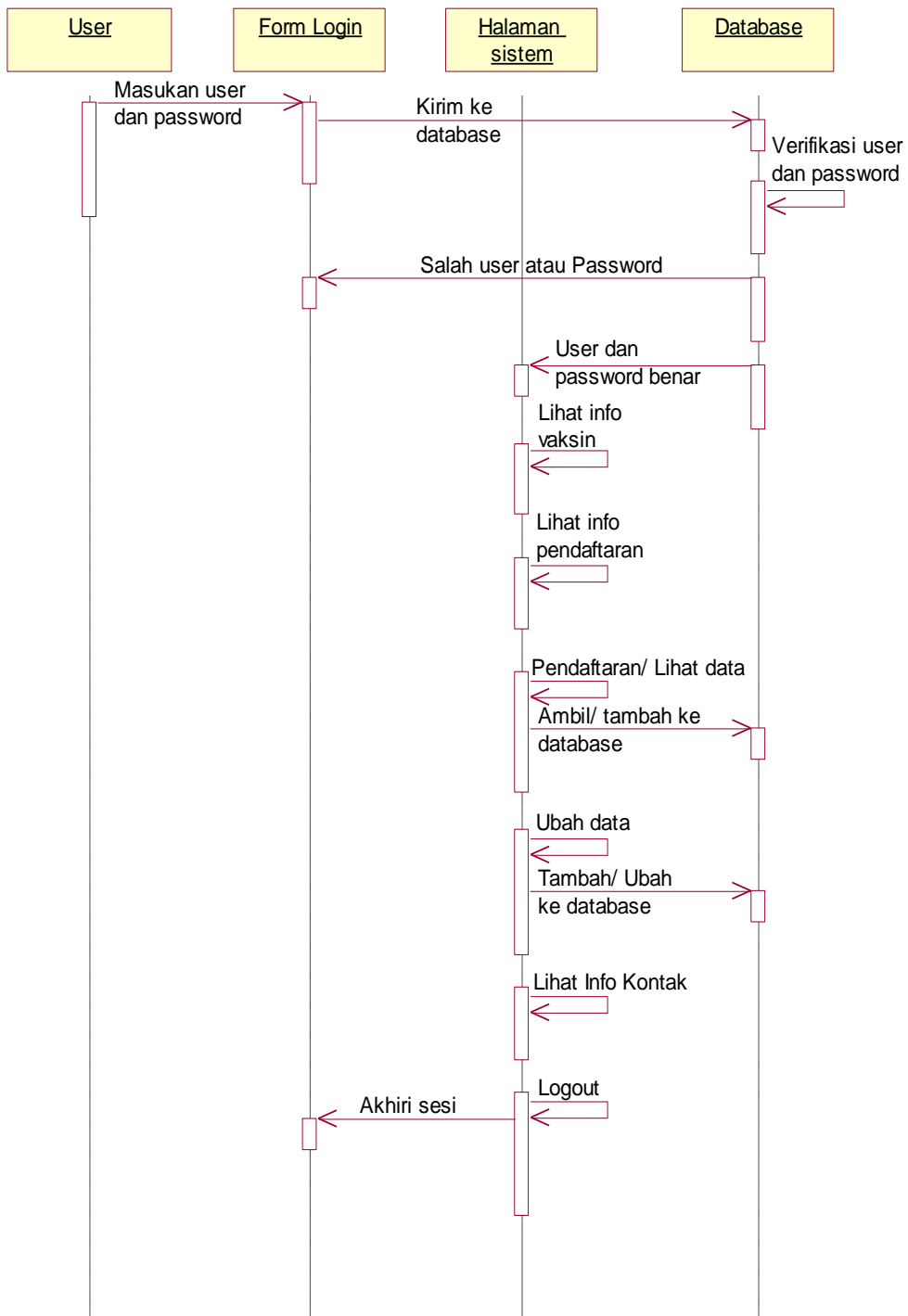

Gambar 4.4 *Sequence Diagram* sistem diusulkan

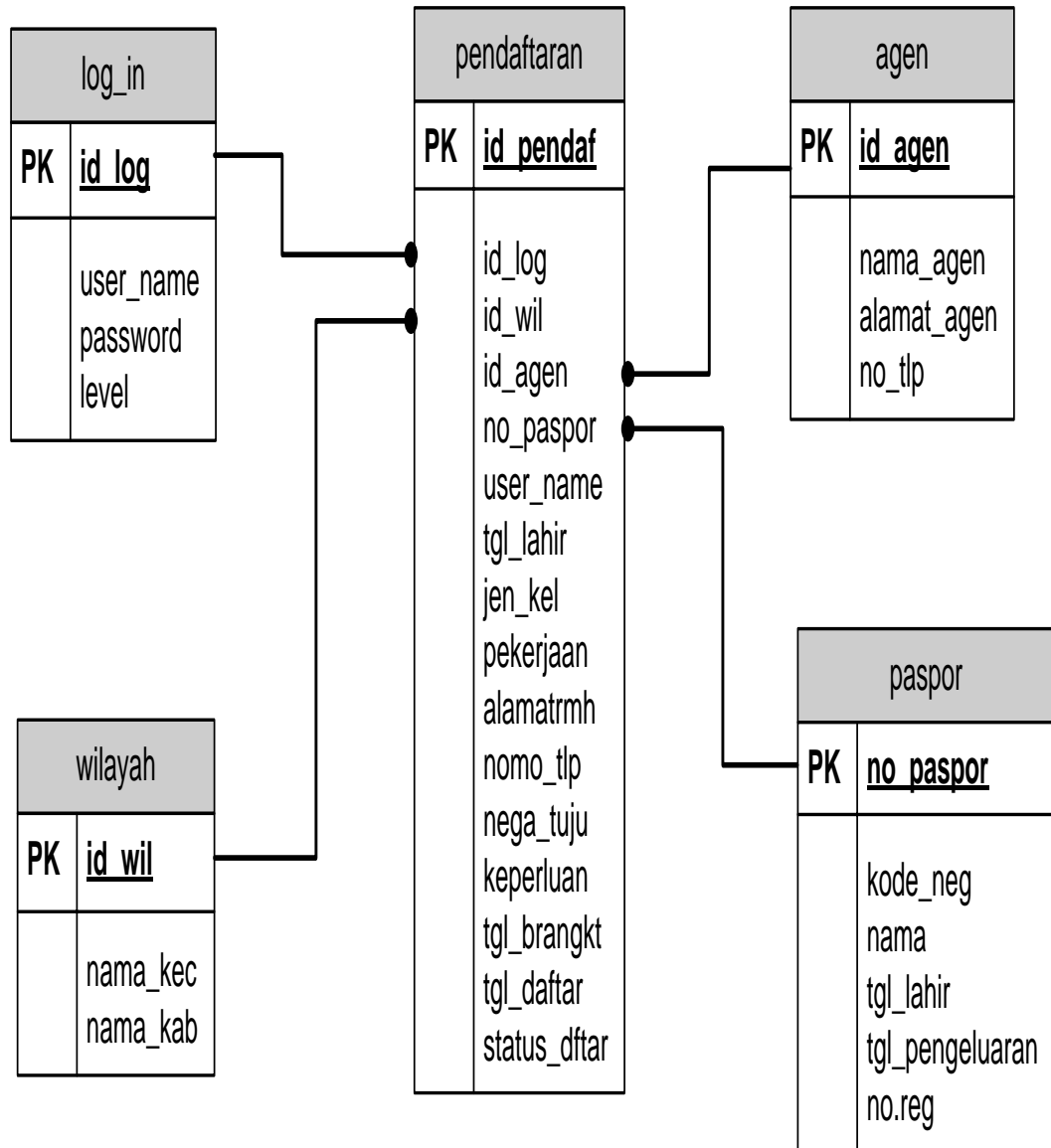

Gambar 4.5 Class Diagram sistem diusulkan

4.2.2 Desain Output

1. Halaman Utama.

Rancangan halaman ini adalah halaman awal setelah *user* melakukan *login*. Rancangan halaman ini menampilkan icon menu yang terletak pada kanan atas halaman untuk memilih fitur yang ada di sistem.

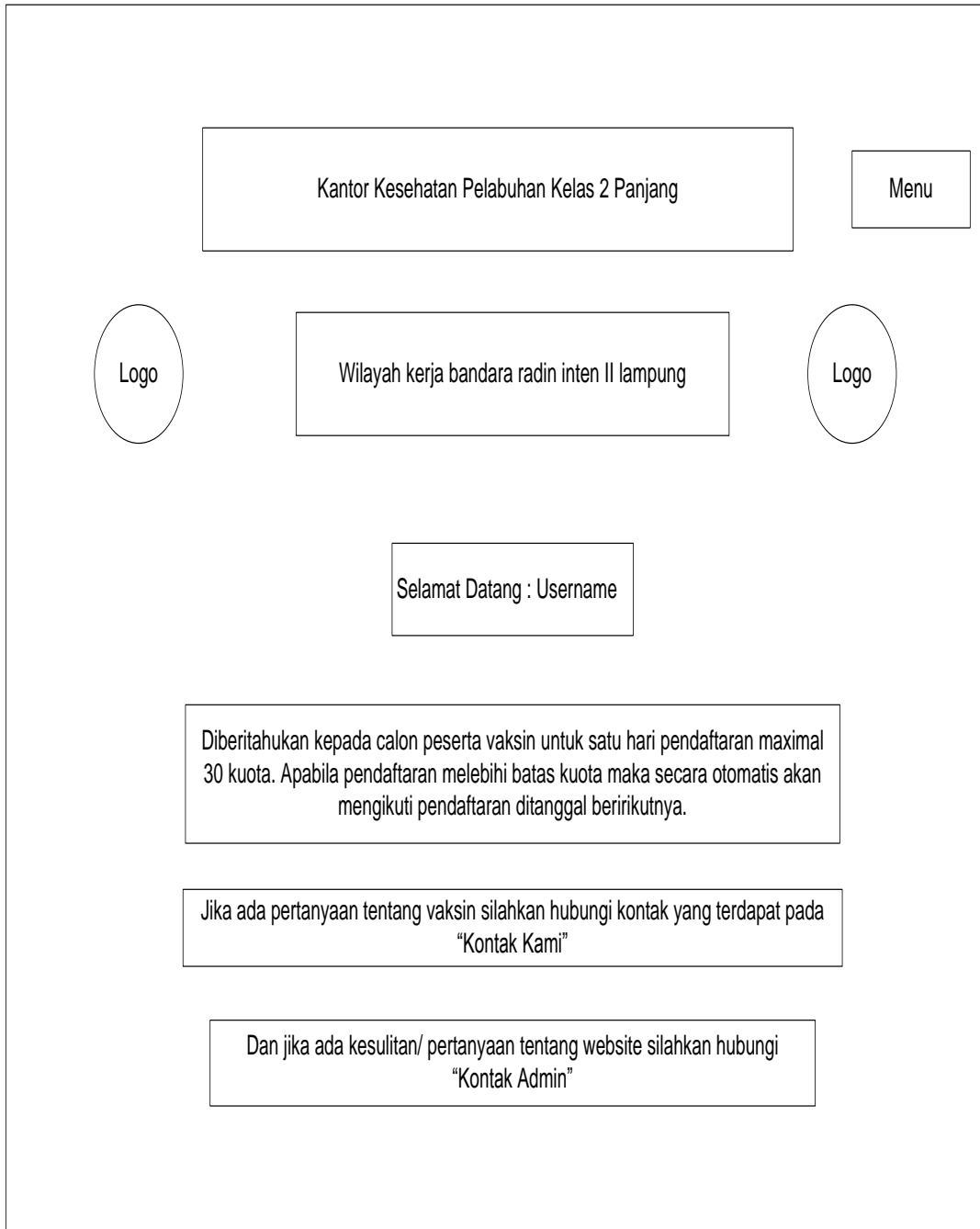

Gambar 4.6 Halaman Utama

2. Halaman Menu

Rancangan tampilan isi icon menu di halaman utama sebelum *login*. Halaman menu akan berbeda antara sebelum *login* dan sesudah *login*, begitu juga antara *user* dan *admin*. Semua memiliki batasannya masing-masing. Pada halaman menu sebelum *login* hanya ada menu *home*, info vaksin, info pendaftaran, kontak kami, dan *login*. tidak ada menu pendaftaran karna pengguna harus melakukan login untuk melakukan pendaftaran.

Gambar 4.7 Halaman Menu Sebelum *Login*

Setelah pengguna *login* tampilan menu akan bertambah, yaitu adanya menu pendaftaran.

Gambar 4.8 Halaman Menu Setelah *Login User*

Rancangan halaman *login* admin akan berbeda dengan *user*, yaitu tidak adanya menu pendaftaran, tetapi terdapat menu tambah pengguna dan lihat data pengguna.

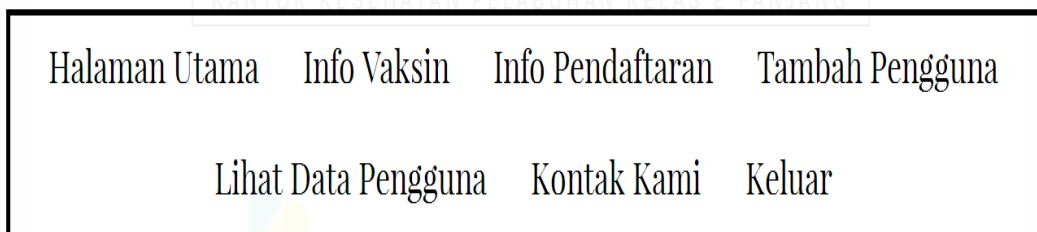

Gambar 4.9 Halaman Menu Setelah *Login Admin*

3. Halaman Cetak Formulir Pendaftaran

Halaman ini dirancang untuk menampilkan formulir yang akan dicetak, tetapi selain mencetak formulir menu ini juga dapat menyimpan data dalam bentuk PDF.

Gambar 4.10 Halaman Cetak Formulir Pendaftaran

4.2.3 Desain Input

1. Halaman Tambah Pengguna/ Calon Pasien Vaksin

Halaman ini berfungsi untuk menambahkan pengguna/ calon pasien vaksinyang telah menyerahkan berkas/ data-data yang diperlukan, serta halaman ini hanya dapat diakses oleh *admin*.

Gambar 4.11 Halaman Tambah Calon Vaksin

2. Halaman *Login*

Halaman ini dirancang bagi pengguna untuk melakukan *login*. Pendaftaran yang telah dilakukan oleh petugas sesuai berkas/ data-data yang diterima menjadikan pengguna hanya melakukan *login* dengan *username* dan *password* (no paspor).

Kantor Kesehatan Pelabuhan Kelas 2 Panjang

MENU

Wilayah Kerja Bandara Radin Inten II

Halaman Masuk

Username

password

Masuk

Gambar 4.12 Halaman *login*

3. Halaman Pendaftaran

Rancangan halaman ini dibuat untuk *user*. *User* diminta untuk memasukan seperti nama, nomor paspor, tanggal lahir, dan lain-lain yang nantinya akan digunakan sebagai form pendaftaran permohonan vaksin.

Logo Kantor Kesehatan Pelabuhan Kelas 2 Panjang Logo

Keterangan ketersediaan kuota vaksin

Formulir permohonan vaksin. Saya yang bertandatangan dibawah ini:

Nama

No. Paspor

Tanggal Lahir

Jenis kelamin

Pekerjaan

Alamat

No. Telpon

Negara Tujuan

Tanggal Berangkat

Keperluan

Jenis Vaksin

Daftar

Gambar 4.13 Halaman Pendaftaran

Apabila kuota pendaftaran sudah penuh maka dalam halaman pendaftaran akan menampilkan peringatan yang menyatakan bahwa kuota sudah penuh.

Logo

Kantor Kesehatan Pelabuhan Kelas 2 Panjang

Logo

Keterangan kuota vaksin penuh/ habis

Formulir permohonan vaksin. Saya yang bertandatangan dibawah ini:

Nama

No. Paspor

Tanggal Lahir

Jenis kelamin

Pekerjaan

Alamat

No.Telpon

Negara Tujuan

Tanggal Berangkat

Keperluan

Jenis Vaksin

Daftar

Gambar 4.14 Halaman Pendaftaran (Kuota Penuh)

Dan jika pengguna tetap melakukan pendaftaran setelah ada peringatan bahwa kuota sudah penuh, maka sistem akan menampilkan peringatan lagi dan data yang dimasukan tidak tersimpan.

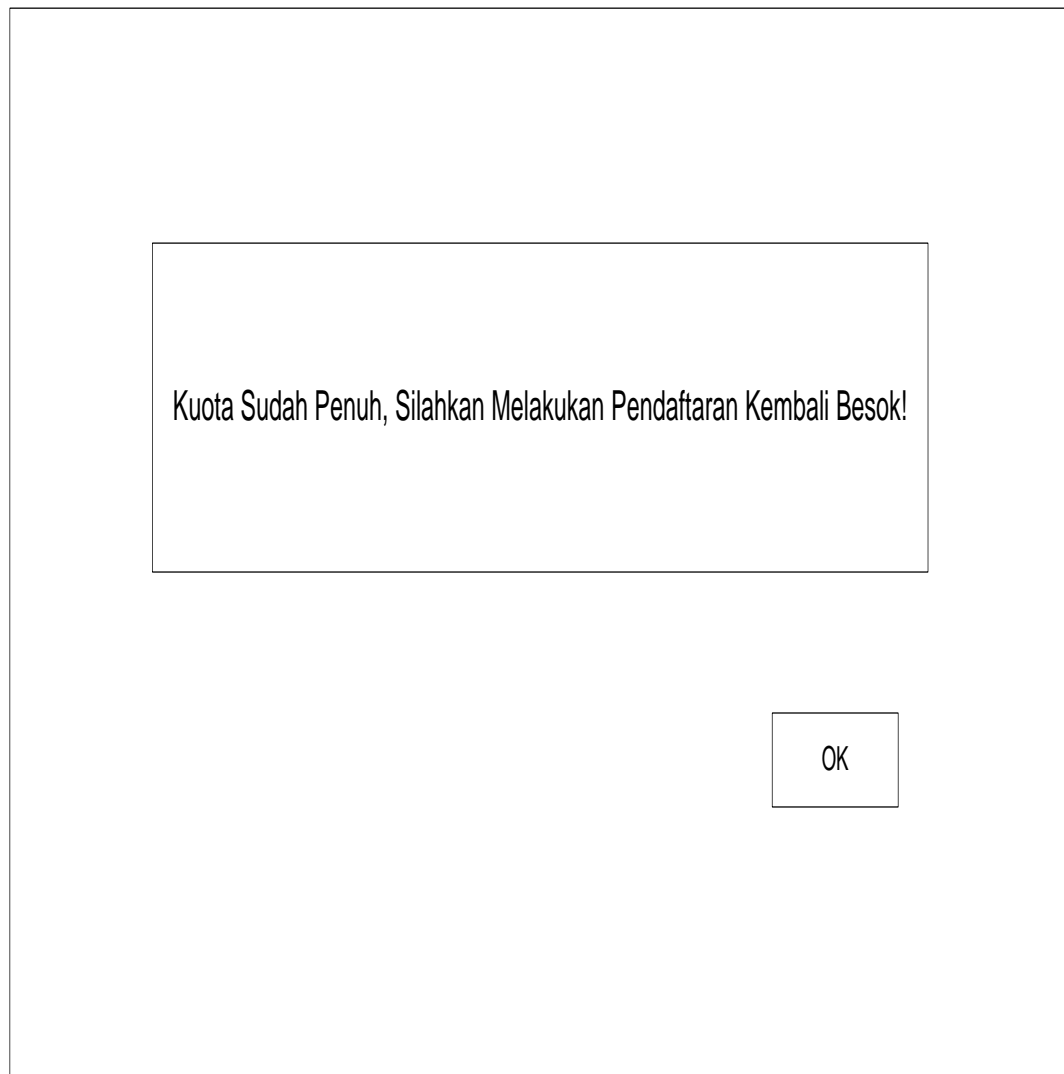

Gambar 4.15 Peringatan Kuota Vaksin Penuh

4. Halaman Ubah Data

Halaman ini dirancang untuk *user* mengubah data yang telah dimasukan sebelumnya.

Kantor Kesehatan Pelabuhan Kelas 2 Panjang	MENU
Wilayah Kerja Bandara Radin Inten II Lampung	
Formulir permohonan vaksin. Saya yang bertandatangan dibawah ini:	
Nama	
No. Paspor	
Tanggal Lahir	
Jenis kelamin	
Pekerjaan	
Alamat	
No.Telpon	
Negara Tujuan	
Tanggal Berangkat	
Keperluan	
Jenis Vaksin	
Ubah Data	

Gambar 4.16 Halaman Ubah Data

5. Halaman Ubah *Password User*

Rancangan halaman ini digunakan untuk *admin* mengubah *passworduser* apa bila *user* lupa/ ingin mengganti *password*. Halaman ini hanya dapat diakses oleh *admin*.

Kantor Kesehatan Pelabuhan Kelas 2 Panjang

MENU

Wilayah Kerja Bandara Radin Inten II

Data Calon Pasien
Vaksin

Username

password

Kembali

Ubah Password

Gambar 4.17 Halaman Ubah *Password User*

4.2.4 Rancangan Database

Rancangan *Database/Basis Data* merupakan suatu desain terinci yang menjelaskan hubungan antar table didalam suatu sistem. Rancangan basis data pada implemtasi pendaftaran dan pembatasan kuota vaksin meningitis sebagai berikut :

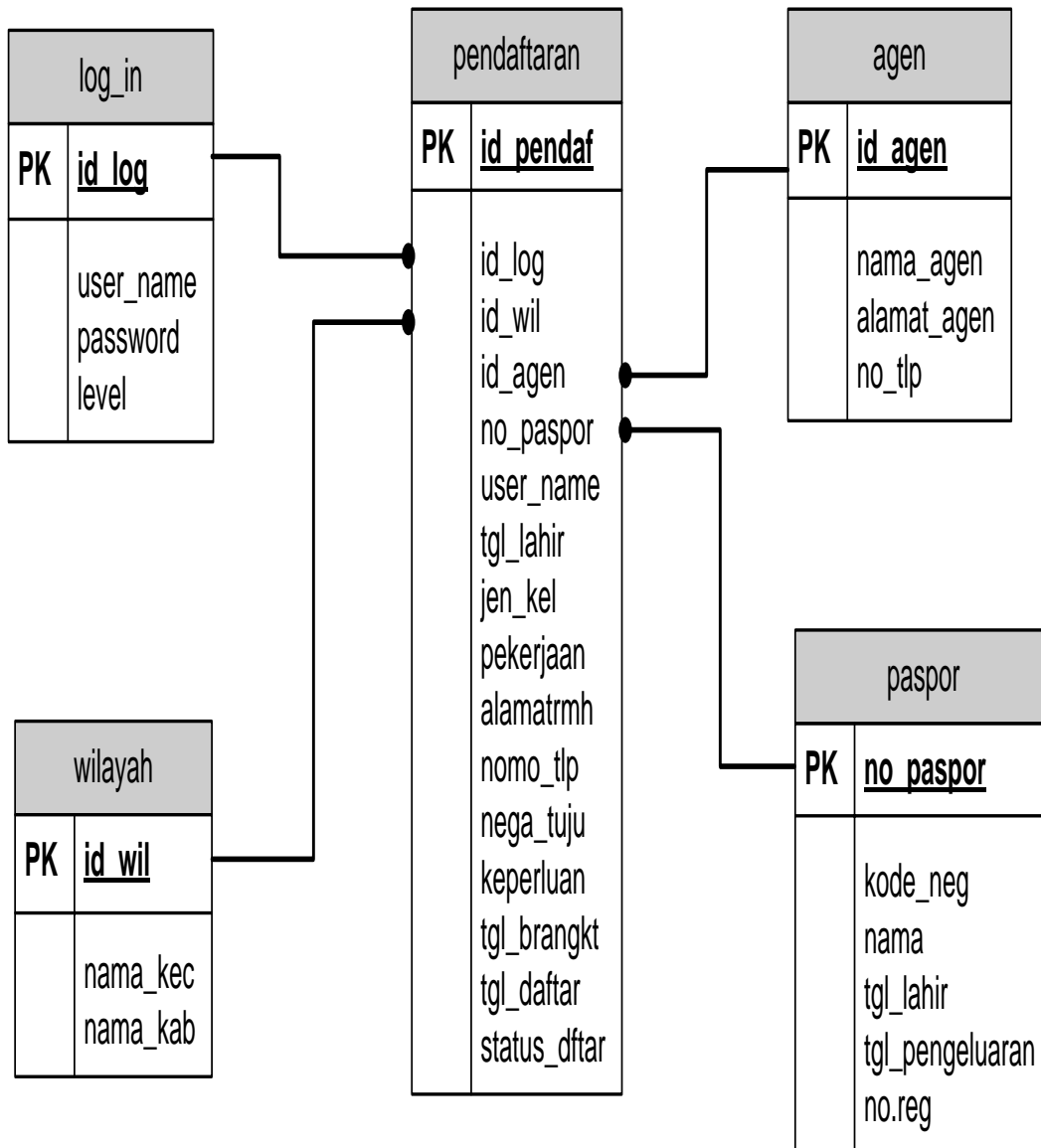

Gambar 4.18 Database Pada Pendaftaran Vaksin Meningitis

4.2.5 Kamus Data

1. Kamus Data *login*

Nama Tabel : *login*

Primary Key : *id_log*

Size : *29 byte*

Tabel 4.7 Kamus Data Login

<i>Field Name</i>	<i>Type</i>	<i>Size</i>	<i>Deskripsi</i>
<i>Id_log</i>	<i>Int</i>	<i>5</i>	<i>Id Login, Auto Increment</i>
<i>User_name</i>	<i>Varchar</i>	<i>8</i>	<i>Username</i>
<i>Password</i>	<i>Varchar</i>	<i>8</i>	<i>Password</i>
<i>Level</i>	<i>Varchar</i>	<i>8</i>	<i>Hak akses antara admin dan user</i>

2. Kamus Data Pendaftaran

Nama Tabel : *pendaftaran*

Primary Key : *id_pendaf*

Size : *154byte*

Tabel 4.8 Kamus Data Pendaftaran

<i>Field Name</i>	<i>Type</i>	<i>Size</i>	<i>Deskripsi</i>
<i>id_pendaf</i>	<i>Int</i>	<i>5</i>	<i>Id pendaftaran, Auto Increment</i>

id_log	Int	5	Id login
id_wil	Int	8	Id wilayah
Id_agen	Int	8	Id agen
no_paspor	Int	8	Nomor passpor
user_name	Varchar	15	<i>Username</i>
tgl_lahir	Date		Tanggal lahir
jen_kel	Varchar	10	Jenis kalamín
Pekerjaan	Varchar	10	Pekerjaan
Alamatrmh	Varchar	30	Alamat rumah
nomo_telp	Varchar	15	Nomor telpon
nega_tuju	Varchar	15	Negara tujuan
Keperluan	Varchar	15	Keperluan
tgl_brangkt	Date		Tanggal berangkat
tgl_daftar	Date		Tanggal daftar
Status_daftar	Enum	10	Status terdaftar vaksin atau belum

Tabel 4.8 Kamus Data Mata Pendaftaran (Lanjutan)

3. Kamus Data wilayah

Nama Tabel : wilayah

Primary Key : id_wil

Size : 45 byte

Tabel 4.9 Kamus Data Wilayah

<i>Field Name</i>	<i>Type</i>	<i>Size</i>	Deskripsi
id_wil	Int	15	Id wilayah, Auto Increment
nama_kec	Varchar	15	Kecamatan
nama_kab	Varchar	15	Kabupaten

4. Kamus Data Passpor

Nama Tabel : paspor

Primary Key : no_paspor

Size : 45byte

Tabel 4.10 Kamus Data paspor

<i>Field Name</i>	<i>Type</i>	<i>Size</i>	Deskripsi
no_paspor	Varchar	10	No passpor, Auto Increment
kode_neg	Varchar	10	Kode negara
Nama	Varchar	15	Nama calon pasien
tgl_lahir	Date		Tanggal Lahir

tgl_pengeluaran	Date		Tanggal pengeluaran paspor
no_reg	Varchar	10	Nomor registrasi

Tabel 4.10 Kamus Data paspor (Lanjutan)

4. Kamus Data agen

Nama Tabel : agen

Primary Key : id_agen

Size : 70 byte

Tabel 4.11 Kamus Data Agen

<i>Field Name</i>	<i>Type</i>	<i>Size</i>	Deskripsi
id_agen	Int	10	Id agen
nama_agen	Varchar	15	Nama agen
Alamat_agen	Varchar	30	Alamat agen
no_tlp	Int	15	Nomor telpon

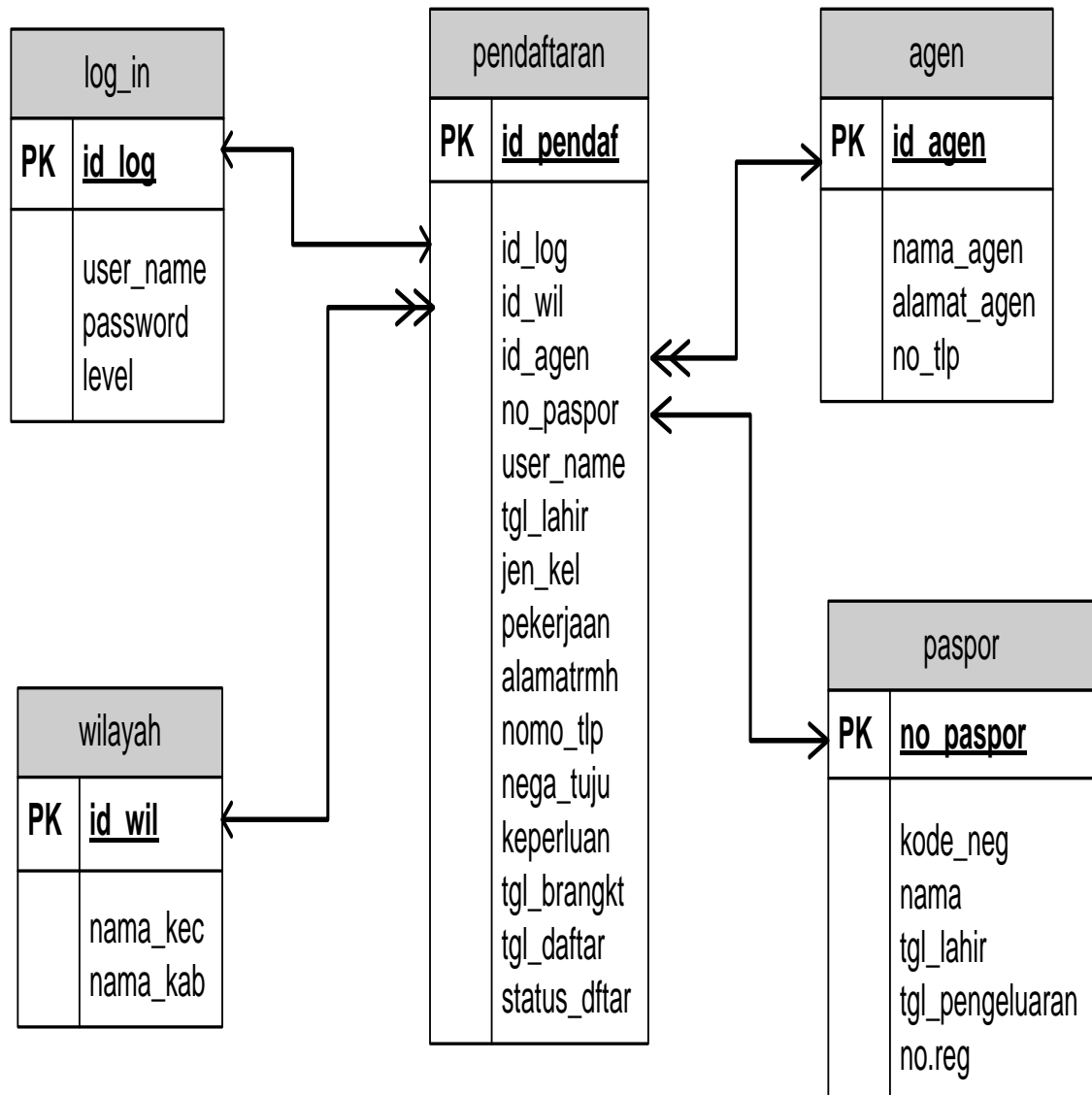

Gambar 4.19 Relasi Antar Tabel Pada Pendaftaran Vaksin Menginitis

4.3 Implementasi.

1. Halaman *Login*.

Halaman ini digunakan *user* untuk mengakses sistem dengan memasukan *username* dan *password* yang telah didaftarkan. *Login* juga digunakan admin untuk mengakses fitur-fitur yang telah disediakan.

Gambar 4.20 Implementasi Halaman *Login*

Pada halaman ini *user dan admin* diminta untuk memasukkan *username* dan *password* yang telah terdaftar di sistem, lalu memilih menu *Masuk* untuk di verifikasi sebelum masuk dan menggunakan fitur yang ada di sistem.

2. Implementasi Halaman awal

Halaman ini ditampilkan setelah melakukan *login* dan berisi informasi pendaftaran vaksin serta *icon* menu yang berisi info vaksin, info pendaftaran, pendaftaran, kontak kami, serta *logout*. Halaman ini juga menampilkan nama *user* yang telah melakukan *login*.

Gambar 4.21 Implementasi Halaman awal

3. Implementasi Menu

Menu ini digunakan untuk *user* melakukan navigasi dalam sistem. Halaman menu akan berbeda antara *user* dan *admin*. Semua memiliki batasannya masing-masing.

Berikut implementasi halaman *login user*.

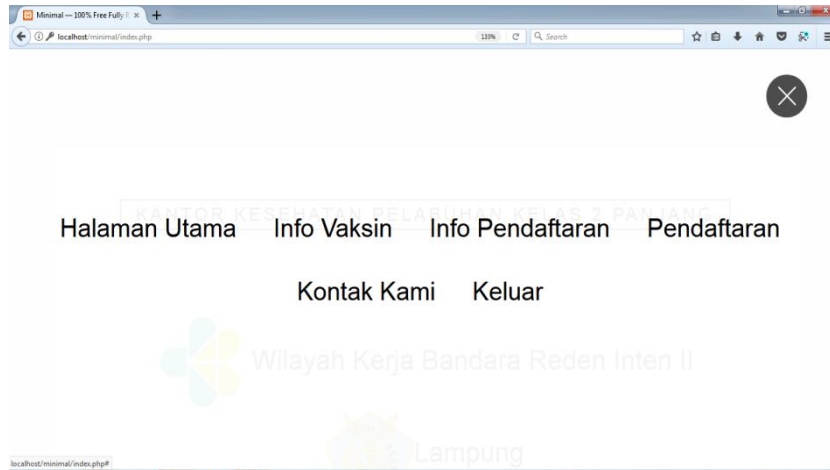

Gambar 4.22 Halaman Menu *User*

Pada tampilan menu admin tampilan menu berbeda dengan user, karna tidak adanya menu pendaftaran tetapi ditambahkan menu tambah pengguna dan lihat data pengguna

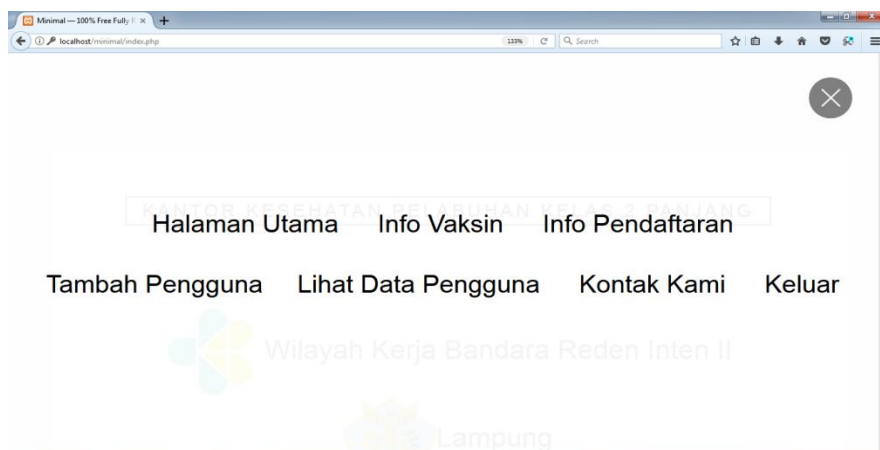

Gambar 4.23 Halaman Menu *Admin*

4. Halaman Info Vaksin

Pada halaman ini sistem menampilkan informasi yang berisikan tentang vaksin meningitis untuk *user*.

Wilayah Kerja Bandara Radin Inten

II Lampung

Informasi Vaksin Meningitis

Sejak tahun 2002, Kementerian Kerajaan Arab Saudi telah mengharuskan negara-negara yang mengirimkan jamaah haji untuk memberikan vaksinasi meningitis dan menjadikannya syarat pokok dalam pemberian visa haji dan umrah.

Meningitis sendiri adalah penyakit radang selaput otak. Penyakit ini terjadi pada meninges, yaitu selaput (membran) yang melapisi otak dan syaraf tunjang. Meningitis dapat disebabkan berbagai organisme seperti virus, bakteri, ataupun jamur yang menyebar masuk ke dalam darah dan berpindah ke dalam cairan otak. Vaksin Meningitis adalah vaksin yang disuntikkan kepada para jamaah haji yang hendak melaksanakan ibadah haji dengan tujuan mencegah penularan antar jamaah haji. Jamaah yang telah melakukan vaksin akan mendapatkan sertifikat yang berlaku selama tiga tahun.

penularan meningitis kerap terjadi, termasuk dalam pelaksanaan ibadah haji. Di Afrika terbentang dari Senegal di barat ke Ethiopia di timur. Daerah ini ditinggali kurang lebih 300 juta manusia. Pada 1996 terjadi wabah meningitis di mana 250.000 orang menderita penyakit ini dengan 25.000 meninggal dunia. Dalam pelaksanaan ibadah haji, pada tahun 2000 lalu, sebanyak 14 orang jamaah haji Indonesia tertular penyakit ini. Sebanyak 6 orang dari 14 penderita meningitis tersebut meninggal di Arab Saudi dengan penyebab kematian meningitis meningokokus. Angka tersebut bertambah pada tahun 2001 menjadi 18 penderita dan enam di antaranya meninggal di Arab Saudi.

Untuk beberapa kasus meningitis, perlindungan jangka panjang dapat dilakukan dengan pemberian vaksinasi, atau jangka pendek dengan penggunaan antibiotik.

Gambar 4.24 Implementasi Info Vaksin

5. Halaman Info Pendaftaran

Halaman ini berisi tentang informasi pendaftaran. Seperti syarat pendaftaran dan biaya.

Wilayah Kerja Bandara Radin Inten II Lampung

Syarat Pendaftaran

Persyaratan Vaksin Meningitis :

1. Melakukan pendaftaran online
*(Username & Password dapat diambil dipetugas paspor)
*(bila terdapat kesulitan/ pertanyaan silahkan menghubungi "kontak admin")
2. Mengisi Formulir sesuai data Pasport.
3. Setelah melakukan pendaftaran silahkan datang ke kantor kesehatan pelabuhan kelas II Panjang (wilker Bandara Radin Inten II) sesuai dengan jadwal yang ditentukan dan membawa data terlampir sebagai berikut:
 - 1 Lembar Fotocopy Pasport. (Yang masih berlaku)
 - 1 Lembar Foto Berwarna Ukuran 3X4.
 - Melakukan Tes Urine Bagi Wanita Usia Subur (17-45 Tahun)

Keterangan:
Pelaksanaan vaksin tidak dapat dilakukan apabila persyaratan tersebut tidak dipenuhi.

Biaya

Pria
Wanita

Pria

No	Jenis PNB	Tarif
1	Biaya Pendaftaran Pasien Poliklinik	RP 5.000
2	Biaya Pemeriksaan dan pengobatan	RP 15.000
3	Vaksinasi Meningitis	RP 260.000
4	Buku ICV	RP 25.000
JUMLAH		RP 305.000

Gambar 4.25 Info Pendaftaran

Pada halaman ini informasi biaya terdapat dua pilihan yaitu pria dan wanita, karna terdapat perbedaan biaya vaksin antara pria dan wanita.

6. Halaman Pendaftaran

Halaman pendaftaran digunakan untuk mengisi data diri yang nantinya digunakan formulir permohonan vaksin.

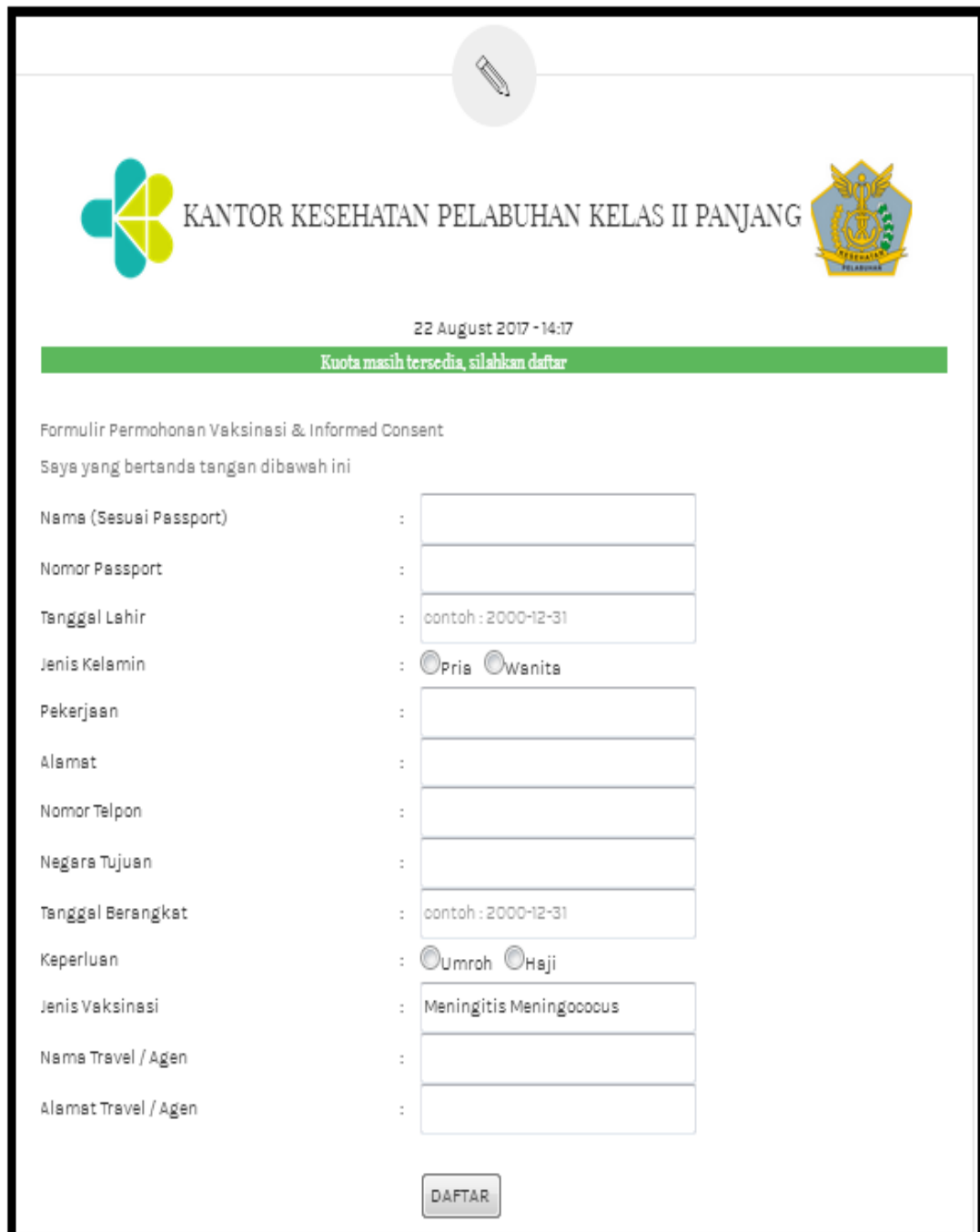

- Nama (Sesuai Passport) : [text input]
- Nomor Passport : [text input]
- Tanggal Lahir : [text input with example 'contoh : 2000-12-31']
- Jenis Kelamin : Pria Wanita
- Pekerjaan : [text input]
- Alamat : [text input]
- Nomor Telpn : [text input]
- Negara Tujuan : [text input]
- Tanggal Berangkat : [text input with example 'contoh : 2000-12-31']
- Keperluan : Umroh Haji
- Jenis Vaksinasi : [text input with value 'Meningitis Meningococcus']
- Nama Travel / Agen : [text input]
- Alamat Travel / Agen : [text input]

At the bottom center of the form is a button labeled 'DAFTAR'.

Gambar 4.26 Pendaftaran

7. Halaman Pendaftaran (Status Sudah Terdaftar)

Pada halaman ini apabila user telah melakukan pendaftaran sebelumnya maka sistem menampilkan pilihan menu ubah data dan cetak formulir.

Gambar 4.27 Halaman Pendaftaran (Status Sudah Terdaftar)

8. Halaman Ubah Data

Untuk *user* yang telah memasukan data pada halaman pendaftaran dan ternyata terdapat kesalahan maka dapat memilih menu ubah data yang telah dimasukan pada halaman pendaftaran.

KANTOR KESEHATAN PELABUHAN KELAS 2 PANJANG MENU ☰

Wilayah Kerja Bandara Radin Inten
II Lampung

Pendaftaran

Formulir Permohonan Vaksinasi & Informed Consent

Nama (Sesuai Passport)	:	dwi
Nomor Passport	:	20202020
Tanggal Lahir	:	1995-09-07
Jenis Kelamin	:	<input checked="" type="radio"/> Pria <input type="radio"/> Wanita
Pekerjaan	:	dosen
Alamat	:	Bandar Lampung
Nomor Telpn	:	0721 2228 8888
Negara Tujuan	:	erab saudi
Tanggal Berangkat	:	2017-08-20
Keperluan	:	<input checked="" type="radio"/> Umroh <input type="radio"/> Haji
Jenis Vaksinasi	:	Meningitis Meningococcus
Nama Travel / Agen	:	Arie Tour
Alamat Travel / Agen	:	Tanjung Karang

Gambar 4.28 Halaman Ubah Data

9. Halaman Cetak Formulir Pendaftaran

Saat pengguna memilih menu untuk cetak formulir pendaftaran maka sistem langsung menampilkan data yang telah dimasukan oleh pengguna dan siap dicetak.

KEMENTERIAN KESEHATAN RI
DIREKTORAT JENDRAL
PENCEGAHAN DAN PENGENDALIAN PENYAKIT
KANTOR KESEHATAN PELABUHAN KELAS II PANJANG
Jln. Soekarno - Hatta (By Pass) No.8 Sukarame - Bandar Lampung
E-mail : kkp.kelas2panjang@gmail.com. Telepon/Fax (0721)8012077

No. Urut:	FORMULIR PERMOHONAN VAKSINASI & INFORMED CONSENT	No. ICV:
-----------	---	----------

Saya yang bertanda tangan di bawah ini,

Nama (Sesuai Passport) : dwi
Nomor Passport : 20202020
Tanggal Lahir : 1995-09-07
Jenis Kelamin : Pria
Pekerjaan : dosen
Alamat : Bandar Lampung
Nomor Telpn : 0721 2228 8888
Negara Tujuan : arab saudi
Tanggal Berangkat : 2017-08-20
Keperluan : Umroh
Jenis Vaksin : Meningitis
Nama Agen : Arie Tour
Alamat Agen : Tanjung Karang

Jenis PNPB Dan Tarif

1. Biaya Pendaftaran Pasien Poliklinik	: Rp5.000	Ya/ Tdk
2. Biaya Pemeriksaan Dan Pengobatan	: Rp15.000	Ya/ Tdk
3. Vaksin Meningitis	: Rp260.000	Ya/ Tdk
4. Buku ICV	: Rp25.000	Ya/ Tdk
5. Tes Kehamilan (Bagi Wanita Usia Subur)	: Rp25.000	Ya/ Tdk
Total	:	

Persyaratan Yang Wajib Dilampirkan:

- *1 Lembar Fotocopy Pasport. (Yang masih berlaku)
- *1 Lembar Foto Berwarna Ukuran 3X4.

Dengan ini bersedia/setuju agar dapat diberikan vaksinasi Meningitis Meningococcus/Yellow Fever kepada saya. Saya juga menyatakan bahwa semua informasi yang berhubungan dengan vaksinasi ini telah saya ketahui, termasuk efek sampingnya atau Kejadian ikutan Pasca Vaksinasi cukup jelas dan saya telah mengerti semua.

Demikianlah permohonan sekaligus persetujuan ini dibuat agar dapat dipergunakan sebagaimana mestinya.

Bandar Lampung, 12-09-2017

Penerima ICV

Pemohon

(.....)

(dwi)

*Note: Formulir berlaku sesuai tanggal yang tertera. Dan selambat-lambatnya 1 (satu) hari kerja dari tanggal tersebut
Username : 17090802

Gambar 4.29 Contoh Cetak Formulir Pendaftaran

10. Halaman Kontak Kami

Halaman ini berisikan tentang kontak *admin* yang dapat dihubungi apabila *user* mengalami kesulitan saat menggunakan sistem.

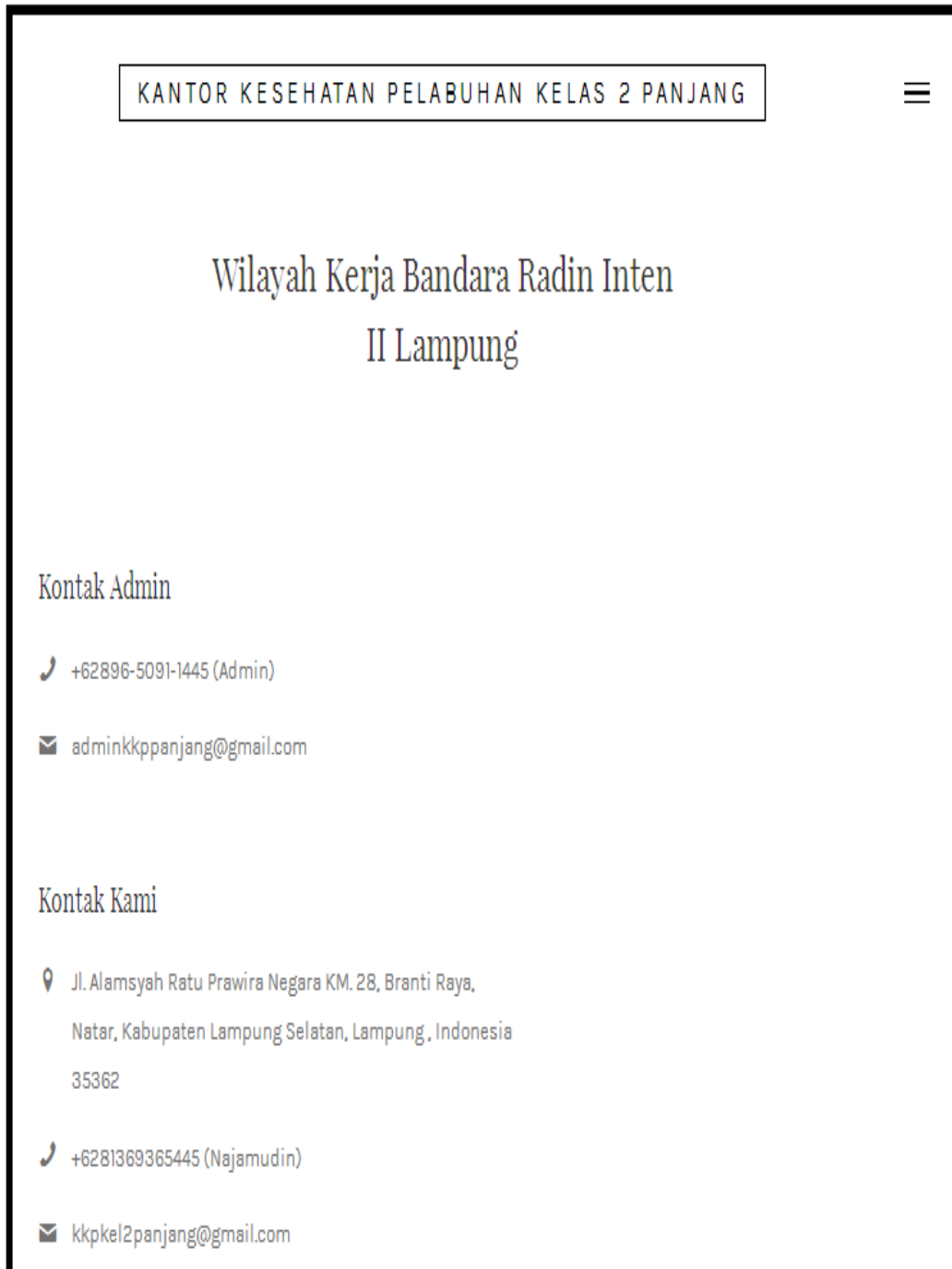

Gambar 4.30 Kontak Kami

11. Halaman Tambah Calon Vaksin (*Admin*)

Halaman tambahpenggunayang hanya dapat diakses oleh *admin* dan digunakan untuk menambahkan pengguna baru.

KANTOR KESEHATAN PELABUHAN KELAS 2 PANJANG MENU

Wilayah Kerja Bandara Raden Intan
Lampung

Tambah Calon Vaksin

Nama

No.Passpor

Tanggal Lahir

Username

Password

Tambah

Gambar 4.31 Halaman Tambah Calon Vaksin

12. Halaman Lihat Data Pengguna

Halaman ini digunakan oleh *admin* untuk melihat data dari para pengguna yang belum terdaftar (belum vaksin).

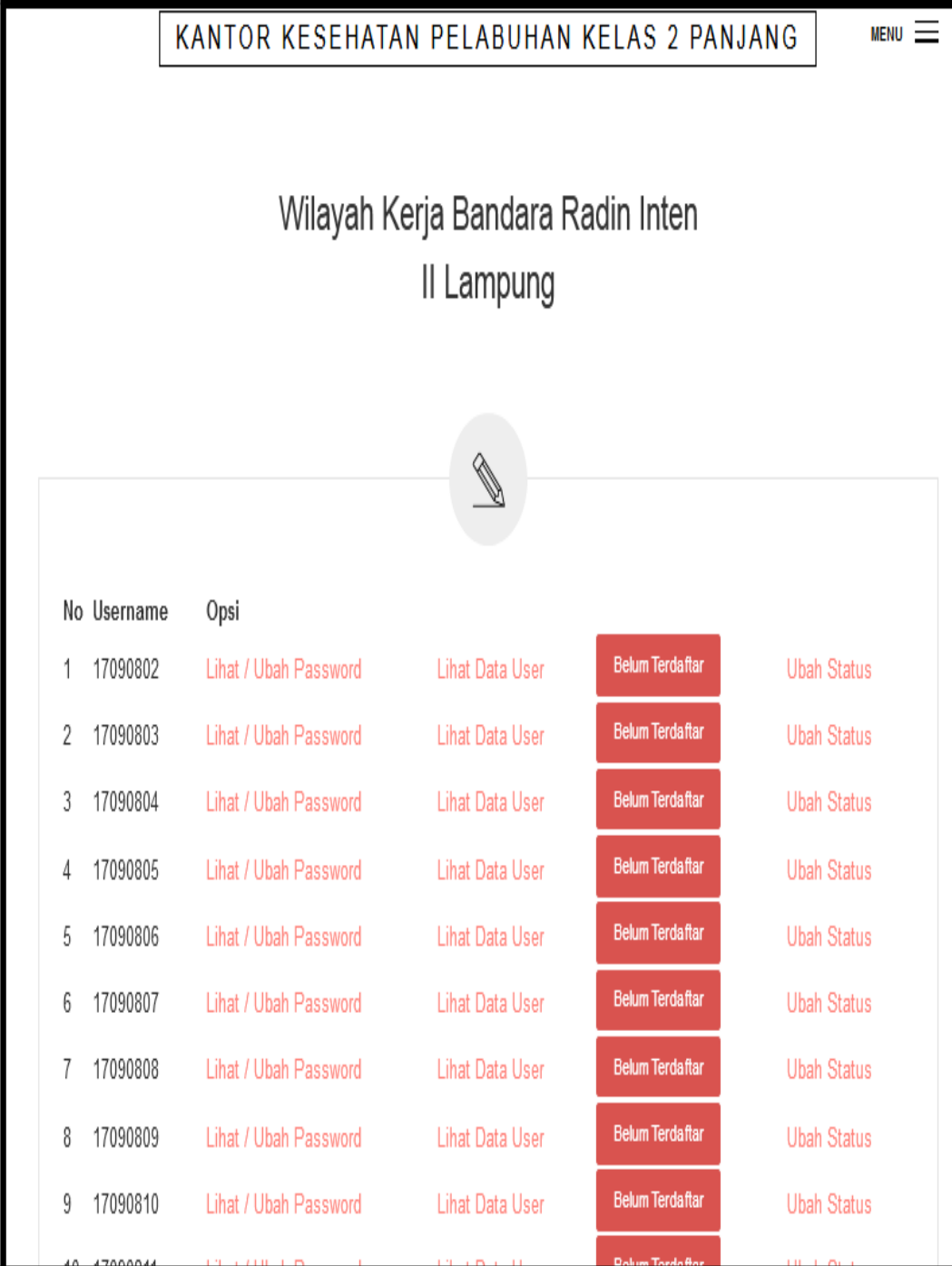

No	Username	Opsi
1	17090802	Lihat / Ubah Password Lihat Data User Belum Terdaftar Ubah Status
2	17090803	Lihat / Ubah Password Lihat Data User Belum Terdaftar Ubah Status
3	17090804	Lihat / Ubah Password Lihat Data User Belum Terdaftar Ubah Status
4	17090805	Lihat / Ubah Password Lihat Data User Belum Terdaftar Ubah Status
5	17090806	Lihat / Ubah Password Lihat Data User Belum Terdaftar Ubah Status
6	17090807	Lihat / Ubah Password Lihat Data User Belum Terdaftar Ubah Status
7	17090808	Lihat / Ubah Password Lihat Data User Belum Terdaftar Ubah Status
8	17090809	Lihat / Ubah Password Lihat Data User Belum Terdaftar Ubah Status
9	17090810	Lihat / Ubah Password Lihat Data User Belum Terdaftar Ubah Status
10	17090811	Lihat / Ubah Password Lihat Data User Belum Terdaftar Ubah Status

Gambar 4.32 Halaman Lihat Data *User* Belum Terdaftar

Dan apabila pasien yang telah daftar dan telah melakukan vaksin maka admin akan merubah statusnya, dan semua data dapat dilihat pada halaman ini

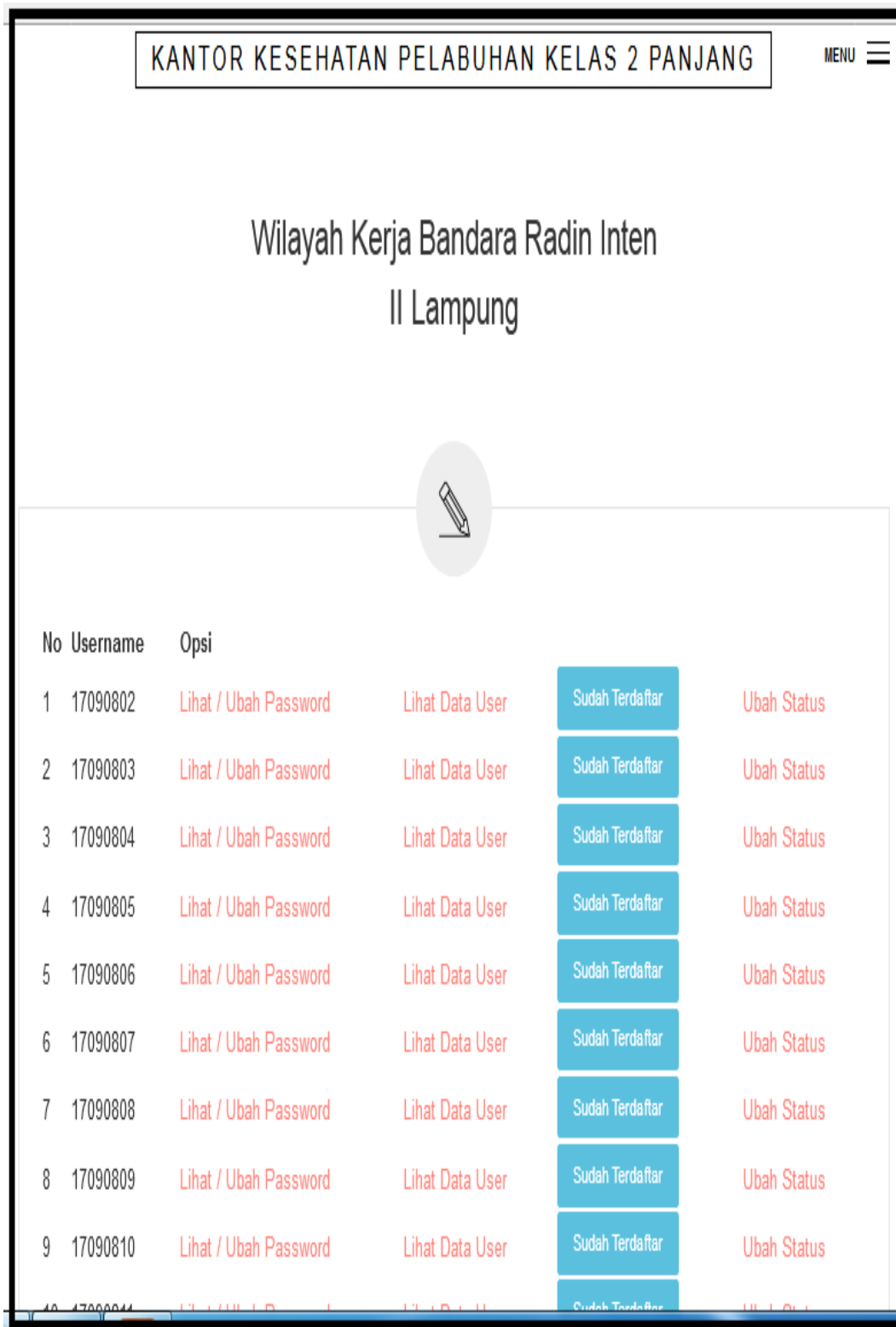

No	Username	Ops
1	17090802	Lihat / Ubah Password Lihat Data User Sudah Terdaftar Ubah Status
2	17090803	Lihat / Ubah Password Lihat Data User Sudah Terdaftar Ubah Status
3	17090804	Lihat / Ubah Password Lihat Data User Sudah Terdaftar Ubah Status
4	17090805	Lihat / Ubah Password Lihat Data User Sudah Terdaftar Ubah Status
5	17090806	Lihat / Ubah Password Lihat Data User Sudah Terdaftar Ubah Status
6	17090807	Lihat / Ubah Password Lihat Data User Sudah Terdaftar Ubah Status
7	17090808	Lihat / Ubah Password Lihat Data User Sudah Terdaftar Ubah Status
8	17090809	Lihat / Ubah Password Lihat Data User Sudah Terdaftar Ubah Status
9	17090810	Lihat / Ubah Password Lihat Data User Sudah Terdaftar Ubah Status

Gambar 4.33 Halaman Lihat Data *User*Terdaftar