

## **BAB II**

### **GAMBARAN UMUM PERUSAHAAN**

#### **2.1 Sejarah Perusahaan**

PT. Maju Purnama Jaya berawal dari suatu keinginan untuk berusaha kerja sendiri dan berprestasi serta melihat terbukanya peluang bisnis di bidang jasa angkutan barang atau Ekspedisi yang berkembang dengan pesat di wilayah Lampung. Perusahaan ini berdiri atas suatu keinginan yang sangat besar selaku orang tua dari Bapak Harun untuk mendirikan sebuah Perusahaan Ekpedisi. Belajar dari pengalaman Selaku Orang tua Bapak Harun yang melihat peluang untuk berwirausaha di bidang jasa ekspedisi. Peluang ini beliau lihat dari kendala yang di miliki oleh perusahaan ekspedisi lain untuk bagaimana mengirimkan barang dari Provinsi Lampung ke Jakarta dalam waktu kurang dari 24jam pada saat itu.

Karena beliau melihat adanya celah kesempatan tersebut maka beliau mendirikan perusahaan di bidang Ekspedisi dengan harapan dapat memenuhi kebutuhan jasa pengiriman yang cepat untuk pendistribusian barang di Provinsi DKI JAKARTA. Maka dengan tenaga , pikiran dan juga modal sudah mencukupi akhirnya Orang Tua dari Bapak Harun berhasil mendirikan perusahaan PT. Maju Purnama Jaya yang berlokasi di daerah Kuala, Bandar Lampung pada tahun 1990.

## **2.2 Visi dan Misi**

### **2.2.1 Visi Perusahaan**

“Menjadi perusahaan jasa ekspedisi yang,professional, tepat waktu dan terpercaya”

### **2.2.2 Misi Perusahaan**

- a. Menyediakan jasa angkutan barang yang dapat diandalkan.
- b. Melaksanakan budaya kerja yang berlandaskan professional.
- c. Membantu mitra bisnis dalam pengiriman dan pendistribusian bahan baku dan produk sehingga dapat berkembang bersama.
- d. Berperan aktif dalam pendistribusian barang ke seluruh wilayah Sumatra dan Jawa.

## **2.2 Bidang Usaha / Kegiatan Utama Perusahaan**

PT. Maju Purnama Jaya menyediakan Jasa Pengiriman Barang dengan armada truksebagai berikut :

1. Transportasi Darat Dari Lampung ke seluruh Wilayah Jabodetabek
2. Transportasi Darat dari Wilayah Jabodetabek keseluruhan Wilayah Provinsi Lampung

## **2.3 Lokasi Perusahaan**

Kantor Pusat : Bandar Lampung Jl.KH Agus Anang No.21 Kuala B.Lampung. Telp : 31719

## 2.4 Struktur Organisasi

Struktur organisasi pada perusahaan ini memiliki jabatan tertinggi yang dipegang oleh Direktur Utama yang bernama Bapak Harun Sekaligus pemilik perusahaan. Kemudian jabatan tertinggi kedua dipegang oleh *General Manager (Direktur)*. *General Manajer* merupakan suatu divisi khusus pada perusahaan PT Maju Purnama Jaya . Fungsi divisi *General Manajer* itu sendiri adalah untuk mengumpulkan data-data penting pada perusahaan untuk diberikan kepada Direktur Utama sebagai bahan pengambilan keputusan. Untuk struktur organisasi yang lebih lengkap dapat dilihat pada gambar 1.1

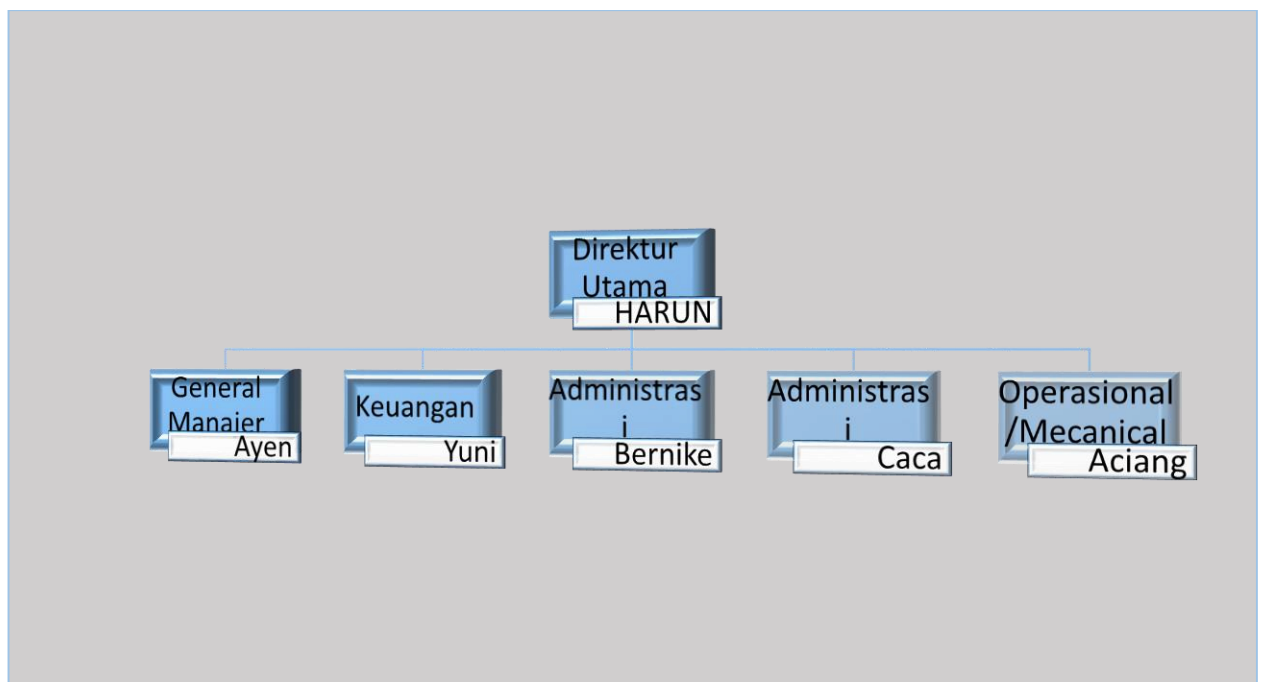

**Gambar 1.1 Struktur Organisasi pada PT.Maju Purnama Jaya**

## **Uraian Tugas Masing-Masing Bidang**

### **1. Direktur Utama**

Direktur merupakan jabatan tertinggi pada perusahaan ini dimana direktur ini yang nantinya akan mengelola semua anak buahnya dan yang melakukan proses pengambilan keputusan.

### **2. General Manager / Direktur**

General Manajer ditugaskan untuk memantau dan mengontrol kegiatan perusahaan dengan menganalisa data-data yang didapat dari perusahaan. Termasuk bertanggung jawab atas seluruh bagian atau fungsional pada perusahaan dan membawahi perusahaan yang ada.

### **3. Administrasi**

Adminitrasi bertanggung jawab dalam pencatatan data faktur pengiriman yang di terima. Mencocokkan faktur dengan Do yang sudah di daftarkan.membuat tagihan atas jasa angkut yang sudah di lakukan.

### **4. Keuangan**

Keuangan adalah seorang yang bertanggung jawab pada PT.Maju Purnama Jaya untuk memantau aliran uang dari proses masuknya uang hingga keluar. Kegiatan yang dilakukan oleh kepala keuangan ini termasuk dalam mengontrol staffnya untuk proses pembuatan laporan keuangan berup aPengeluaran yang di lakukan perusahaan.

## **5. Operasional/mecanical**

Operasional/mechanical adalah unit yang bertanggungjawab pada PT. Maju Purnama Jaya untuk mengatur reparasi mobil yang sedang mengalami kendala dalam kendaraan seperti kerusakan yang terdapat dalam kendaraan baik itu kendala kecil maupun besar.

## **6. Motoris**

Motoris adalah seseorang yang bertugas untuk membeli kebutuhan kantor dan tempat reparasi mobil

## **7. Mobil**

Mobil adalah kendaraan yang di gunakan seseorang dalam bertugas mengirimkan barang menggunakan truk