

BAB I

PENDAHULUAN

1.1 Latar Belakang

Di Era modern yang seperti ini Usaha Mikro Kecil Menengah atau yang disebut dengan UMKM membutuhkan sarana pra sarana pemasaran dengan Teknologi guna mengembangkan Usaha nya menjadi besar dan diketahui banyak orang sehingga peminat atau konsumen lebih tertarik dengan produk yang ditawarkan

Mahasiswa sebagai Ujung tombak pelaksanaan Tri Dharma Perguruan Tinggi tidak dapat pisahkan dari segala kegiatan kemasyarakatan. Pendidikan, penelitian dan pengabdian masyarakat merupakan satu kesatuan yang utuh. Demi menjalankan Tri Dharma tersebut Institut Informatika dan Bisnis Darmajaya sebagai wadah dari civitas akademika menggalakan program Praktek Kerja Pengabdian Masyarakat (PKPM) sebagai aplikasi pengabdian mahasiswa kepada masyarakat berdasarkan pendidikan yang mahasiswa terima selama proses kuliah. Pelaksanaan Praktek Kerja Pengabdian Masyarakat ini dilaksanakan di Kabupaten Lampung Selatan selama 30 hari yang terdiri dari 4 Kecamatan yaitu Kecamatan Tanjung Sari, Tanjung Bintang, Merbau Mataram dan Jati Agung.

Dalam pelaksanaan PKPM mahasiswa sebagai penyelenggara kegiatan dituntut untuk menemukan permasalahan dan mengembangkan potensi UMKM yang ada di Desa. Dengan adanya kemampuan yang dimiliki, mahasiswa dituntut untuk merencanakan dan melaksanakan program kerja yang dapat memberikan

solusi untuk menangani permasalahan yang terdapat di Desa berdasarkan bidang ilmu yang dimilikinya. Desa Sinar Karya termasuk tempat dilaksanakannya Praktek Kerja Pengabdian Masyarakat oleh kelompok 66 yang terdiri atas jurusan Teknik Informatika, Sistem Informasi, Akuntansi dan Manajemen.

1.1.1 Profil Dan Potensi Desa

Profil Desa

Desa Sinar Karya adalah salah satu desa yang terletak di wilayah Kecamatan Merbau Mataram Kabupaten Lampung Selatan dengan Luas Wilayah 451,04 Ha, Pemukiman 41,61 Ha dan Lahan Pertanian 282,64 Ha. Desa Sinar Karya dibagi menjadi 4 Dusun yang terdiri dari Dusun Sinar Karya, Pendowoharjo, Turen Sari dan Sukamaju. Dengan Jumlah penduduk 1374 Jiwa diantaranya laki-laki 712 Jiwa, perempuan 662 Jiwa dan 365 Kepala Keluarga. Desa ini pula terdapat 157 Jumlah Rumah Tangga Miskin (RTM). Mayoritas penduduknya terdiri dari berbagai suku diantaranya suku Jawa, Palembang, Lampung, Sunda, Padang. Dan mayoritas Mata Pencaharian yakni, Petani 674 Orang, Pedagang 25 Orang dan Peternak 5 Orang. Batas wilayah desa Sinar Karya ini ada 4 Perbatasan yaitu :

1. Sebelah utara berbatasan dengan Desa Tanjung Harapan Kecamatan Merbau Mataram.
2. Sebelah timur berbatasan dengan Desa Batu Agung Kecamatan Merbau Mataram.

3. Sebelah selatan berbatasan dengan Desa Lebung Sari Kecamatan Merbau Mataram.
4. Sebelah barat berbatasan dengan Desa Budi Lestari Kecamatan Tanjung Bintang

Potensi Desa

Selain itu Desa Sinar Karya juga memiliki potensi desa yakni, Panen Hasil Kelapa Sawit, Karet dan Ternak yang dikembangkan oleh masyarakat Desa Sinar Karya.

1.1.2 Profil BUMDES

Desa Sinar Karya Dibentuk oleh Pemerintah desa Sinar Karya melalui BPD. Adapun Sumber dana BUMDES diperoleh dari :

1. APBDes Desa Sinar Karya Kecamatan Merbau Mataram (Hibah Pinjaman)
2. APBD Lampung Selatan (Hibah Pinjaman)
3. APBD Provinsi Lampung (Hibah Pinjaman)
4. APBN
5. Kerjasama pihak lain
6. Pinjaman
7. Tabungan Masyarakat

Bagi hasil usaha BUMDES merupakan pendapatan atau surplus BUMDES yang diperoleh dalam satu tahun dikurangi dengan penyusutan dan kewajiban termasuk dalam satu tahun. Pembagian Usaha BUMDES Sinar Karya adalah sebagai berikut :

- a. 20% Untuk penambahan modal

- b. 20% Untuk kas desa disetorkan setiap akhir tahun
- c. 20% Untuk Honor pengurus (Direktur, Sekretaris, Bendahara dan 4 orang kepala unit)
- d. 30% Untuk pemegang saham secara proporsional
- e. 10% Untuk penasehat komisararis badan pengawas

Adapun Visi dan Misi BUMDES Sinar Karya yaitu dengan Visi terwujudnya masyarakat yang sejahtera dan mandiri Serta Misi Mewujudkan masyarakat yang sejahtera, Mewujudkan masyarakat dalam meningkatkan ekonomi keluarga dan partisipasi dalam pembangunan desa, Mengembangkan usaha masyarakat yang berbasis pertanian, pedagang dan usaha lainnya dan Mewujudkan pembangunan desa Sinar karya di segala bidang.

STRUKTUR ORGANISASI

BADAN USAHA MILIK DESA (BUMDes)

DESA SINAR KARYA KECAMATAN MERBAU MATARAM

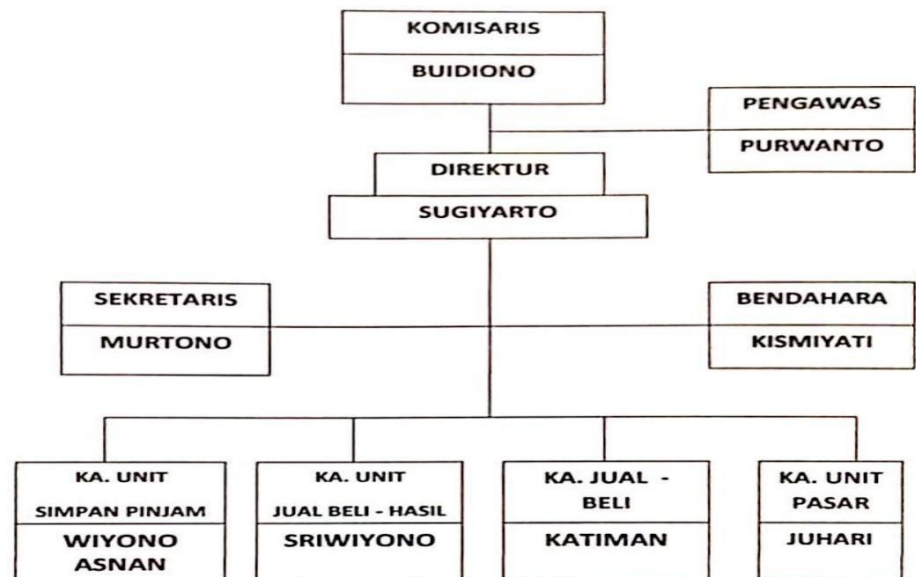

Gambar 1. Struktur Organisasi BUMDES

1.1.3 Profil UMKM

Profil dan potensi desa menjadi hal yang penting dalam indikator pembangunan desa berkelanjutan yang lebih maju. Pertumbuhan ekonomi masyarakat desa juga menjadi faktor yang penting dalam profil desa. Potensi desa yang bisa dikembangkan untuk memperkuat profil desa adalah berbagai usaha UMKM yang dimiliki oleh warga desa Sinar Karya. UMKM yang terdapat pada desa ini terdiri dari produksi tempe, hingga berbagai makanan ringan. Desa Sinar Karya telah memiliki produk lokal seperti pembuatan kue. Hasil produksi makanan olahan dikembangkan dalam kelompok-kelompok UMKM yang berkembang dalam skala rumah tangga.

Tabel 1. Profil Umkm Kue Bu Santi

Nama Pemilik	Ayu Susanti
Nama Usaha	Kue Ibu Santi
Alamat Usaha	Sinar Karya
Jenis Usaha	Perseorangan
Jenis Produk	Kue
No. Telpn	0821-7539-2342
Tahun Berdiri	2015
Produk yang ditawarkan	Risol, Arem-arem, Kumbu, Bolu kukus, Bubur, Onde-onde, Martabak Mini, dan Jajanan tradisional lainnya.
Jumlah Tenaga Kerja	2 Orang

Tabel 2. Profil Umkm Tempe Ibu Rumini

Nama Pemilik	Ibu Rumini
Nama Usaha	Tempe Ibu Rumini
Alamat Usaha	Sinar Karya

Tabel 2. Profil Umkm Tempe Ibu Rumini (Lanjutan)

Jenis Usaha	Perseorangan
Jenis Produk	Tempe
No. Telpon	0821-8332-5669
Tahun Berdiri	2013
Produk yang ditawarkan	Tempe
Jumlah Tenaga Kerja	3 Orang

1.2 Rumusan Masalah

1. Bagaimana membuat media promosi UMKM Kue Bu Santi melalui aplikasi WhatsApp ?
2. Bagaimana membuat daftar menu kue sebagai media utama promosi UMKM Kue Bu Santi melalui aplikasi Whatsapp ?
3. Bagaimana membuat rancangan logo, banner dan stiker yang terlihat menarik untuk tambahan sebagai media promosi melalui aplikasi WhatsApp ?

1.3 Tujuan Dan Manfaat

1.3.1 Tujuan Kegiatan PKPM

Dari permasalahan yang ada, dapat diketahui tujuan hasil kegiatan PKPM adalah sebagai berikut :

- a. Terwujudnya pemasaran produk yang bagus dan mencapai target UMKM Kue di Desa Sinar Karya
- b. Untuk melahirkan kader-kader yang mampu membawa perubahan bagi masyarakat dimasa yang akan datang
- c. Untuk menjadi tolak ukur bagi mahasiswa PKPM IIB Darmajaya selama melaksanakan kegiatan di Desa Sinar Karya

1.3.2 Manfaat Kegiatan PKPM

1.3.2.1 Bagi IIB Darmajaya

- a. Sebagai bentuk nyata pemberdayaan dan pengabdian IIB Darmajaya kepada masyarakat khususnya desa Sinar karya Kecamatan Merbau Mataram serta Mempromosikan Kampus IIB Darmajaya yang terkenal akan kampus berbasis Teknologi Informasi dan Ekonomi Bisnis kepada masyarakat desa Sinar karya Kecamatan Merbau Mataram .
- b. Hasil dari laporan ini diharapkan dapat menjadi bahan literatur mahasiswa yang akan membuat laporan Praktek Kerja Pengabdian Masyarakat berikutnya.

1.3.2.2 Bagi Mahasiswa

- a. Mendapatkan nilai lebih yaitu di dalam kemandirian, disiplin, tanggung jawab, dan juga kepemimpinan.
- b. Menambah wawasan dan pengalaman mahasiswa yang dapat dipergunakan didalam dunia kerja.
- c. Mahasiswa dapat memiliki kemampuan bersosialisasi yang baik kepada masyarakat.
- d. Memberikan pengalaman dan gambaran nyata kepada mahasiswa terhadap apa saja yang dapat dilakukan pada saat berada di tengah masyarakat.
- e. Meningkatkan keterampilan dan mempersiapkan mahasiswa sebagai tenaga kerja yang terampil dan siap pakai.

- f. Menjadi bahan pembelajaran untuk membangun menumbuhkan jiwa berwirausaha.

1.3.2.3 Bagi UMKM

- a. Meningkatkan sasaran penjualan berbasis Teknologi untuk memperluas jangkauan pasar.
- b. Meningkatkan metode penjualan yang dulunya konvensional di UMKM.
- c. Memperoleh bantuan tenaga dan pikiran dalam merencanakan dan melaksanakan pengembangan UMKM.
- d. Memperoleh cara-cara baru yang dibutuhkan untuk merencanakan, merumuskan dan melaksanakan kesejahteraan perekonomian.

1.4 Mitra Yang Terlibat

1. Perangkat Desa Sinar karya Kecamatan Merbau Mataram Kabupaten Lampung Selatan.
2. Pemilik UMKM Kue Ibu Santi.
3. Warga desa Sinar karya Kecamatan Merbau Mataram Kabupaten Lampung Selatan