

BAB II

GAMBARAN UMUM SEKOLAH

2.1. Sejarah Sekolah

Yayasan Pendidikan Nurul Ilmi Aini adalah yayasan yang bergerak dibidang pendidikan berbasis Islam Terpadu (IT) yang didirikan di Bandar Lampung, 12 Juni 2010 tepatnya di Jl.RE Martadinata Gg.MK Putra Sukamaju Indah Teluk Betung Timur Bandar Lampung. Dalam yayasan ini terdapat tiga sekolah yang sudah aktif beroperasi, yaitu Taman Kanak-Kanak Islam Terpadu (TK IT), Sekolah Dasar Islam Terpadu (SD IT) dan Sekolah Menengah Pertama Islam Terpadu (SMP IT). Sekolah Menengah Pertama Islam Terpadu Nurul Ilmi Aini itu sendiri didirikan di Bandar Lampung, 12 Juni 2010 bersamaan dengan yayasan berdiri.

Sekolah Menengah Pertama Islam Terpadu Nurul Ilmi Aini adalah sekolah yang berbasis islam terpadu berada dibawah naungan Jaringan Sekolah Islam Terpadu (JSIT) dan Kementerian Pendidikan dan Kebudayaan (KEMENDIKBUD). Sekolah Menengah Pertama Islam Terpadu Nurul Ilmi Aini sudah berdiri selama 12 tahun dan terakreditasi C. Sekolah Menengah Pertama Islam Terpadu Nurul Ilmi Aini juga sudah menciptakan beberapa prestasi baik dibidang akademik seperti juara lomba Ceramah, Fisika, Pidato, Matematika,dll. Serta non-akademik seperti Juara Karate, Jalan Sehat, Tari,dll.

2.2. Visi dan Misi Yayasan IT Nurul Ilmi Aini

2.2.1 Visi

Membentuk generasi yang bertaqwa, unggul dalam bahasa, cerdas dan berkarakter pemimpin.

2.2.2 Misi

1. Meningkatkan bimbingan baca Al-Qur'an (BPI).

2. Menumbuhkan lingkungan pendidikan yang aman, nyaman dan islami.
3. Menyelenggarakan program hari bahasa dalam interaksi di lingkungan sekolah.
4. Menyelenggarakan pendidikan islami.
5. Meningkatkan pembelajaran yang efektif, efisien, dan menyenangkan.
6. Meningkatkan sikap kejujuran, disiplin, peduli santun dan percaya diri dalam berinteraksi dengan lingkungan sekolah dan masyarakat.
7. Menyelenggarakan pembinaan kerohanian secara intensif dan terpadu.

2.3 Kegiatan Yayasan IT Nurul Ilmi Aini

1. Siswa mampu membaca secara tartil dan hafal Al-Qur'an.
2. Terciptanya sekolah yang bersih, indah, sehat, aman dan nyaman.
3. Terlaksananya pembiasaan 5S-1P (Salam,Salim,Senyum,Sapa,Santun dan Peduli Lingkungan).
4. Siswa membiasakan penggunaan tiga bahasa dalam berinteraksi dilingkungan sekolah.
5. Terlaksananya penyelenggaraan pembelajaran dengan baik dan bermutu.
6. Memiliki lulusan siswa-siswi yang dapat membaca al-Qur'an dengan tartil serta melaksanakan ibadah dengan benar.
7. Siswa memiliki pribadi jujur, disiplin, santun, dan percaya diri dalam berinteraksi dengan lingkungan sekolah dan masyarakat.
8. Terbentuknya kepribadian siswa yang berakhlak karimah.
9. Terbentuknya team work pendidik dan tenaga kependidikan yang kompak, cerdas, profesional, dan berbasis teknologi.
10. Meningkatkan prestasi siswa dan guru dalam bidang akademik maupun non-akademik.

2.4 Lokasi Yayasan IT Nurul Ilmi Aini

Sekolah Menengah Pertama Islam Terpadu Nurul Ilmi Aini berada dalam satu kawasan Yayasan Pendidikan Nurul Ilmi Aini bersama dengan Taman

Kanak-Kanak Islam Terpadu Nurul Ilmi Aini dan Sekolah Dasar Islam Terpadu Nurul Ilmi Aini yang berlokasi di Jl.RE.Martadinata Gg.MK Putra Sukamaju Indah Teluk Betung Timur Bandar Lampung.

2.5 Struktur Organisasi

Struktur Organisasi mempunyai peranan dan arti yang sangat penting, baik dalam suatu sekolah, perusahaan maupun lembaga instansi lainnya, karena tanpa adanya struktur organisasi yang sistematis maka akan sulit bagi suatu sekolah untuk menjalankan segala aktivitas kegiatannya secara terarah dan teratur dalam mencapai tujuan-tujuannya. Struktur organisasi menggambarkan urutan jabatan dalam perusahaan mulai dari yang tertinggi sampai pada yang terendah.

Adapun struktur organisasi Sekolah Menengah Pertama Islam Terpadu Nurul Ilmi Aini secara umum sebagai berikut:

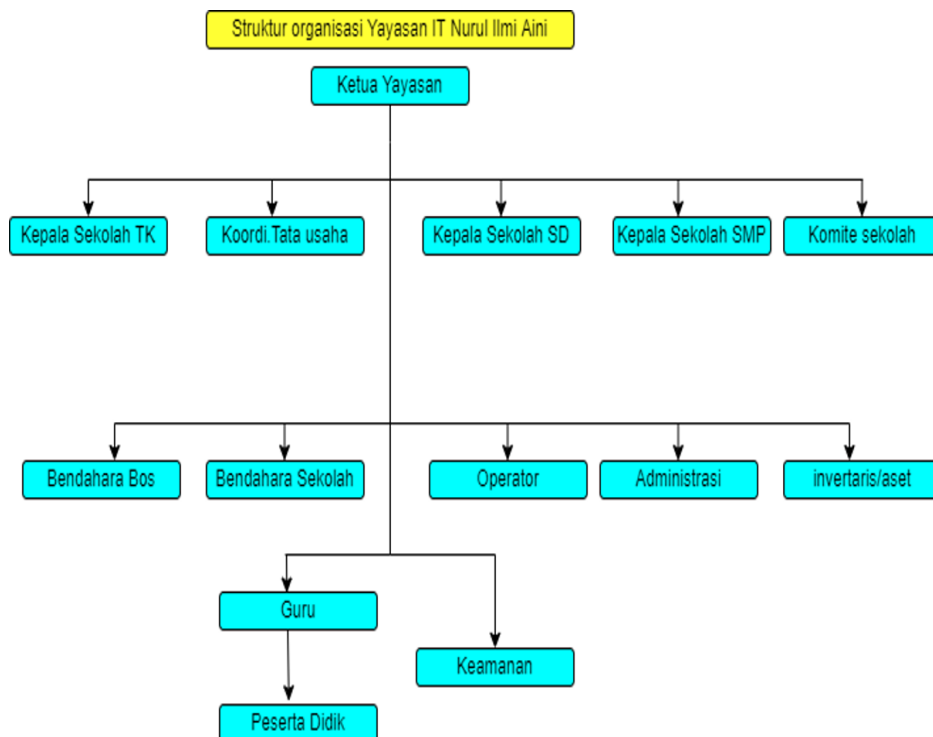

Gambar 2.1 Sturuktur Yayasan IT Nurul Ilmi Aini