

BAB I

PENDAHULUAN

1.1 Latar Belakang

Praktik Kerja Pengabdian Masyarakat (PKPM) merupakan salah satu bentuk pengaplikasian ilmu yang telah didapat dikampus dan kegiatan yang bersifat sosial atau praktik kerja yang dilakukan oleh sekelompok mahasiswa diharapkan dapat menjadi suatu pengalaman belajar yang baru untuk menambah pengetahuan, kemampuan, dan kesadaran hidup bermasyarakat. Bagi masyarakat kehadiran mahasiswa diharapkan mampu memberikan motivasi dan inovasi dalam bidang sosial kemasyarakatan. Hal ini selaras dengan fungsi perguruan tinggi sebagai jembatan (komunikasi) dalam proses pembangunan dan penerapan IPTEK pada khususnya. Kegiatan ini dilaksanakan mulai tanggal 8 Agustus hingga 8 September 2022 . Tujuannya adalah untuk membantu mengembangkan potensi-potensi pada UMKM dan Desa. Tempat dilaksanakannya kegiatan PKPM ini di Desa Merbau Mataram, Kecamatan Merbau Mataram, Kabupaten Lampung Selatan.

Di Desa Merbau Mataram terdapat beberapa Usaha Kecil dan Menengah (UMKM) yaitu salah satunya UMKM Tahu Krezz Fadilah. Tahu adalah makanan yang dibuat dari endapan perasan biji kedelai. Selain proses pembuatannya yang cukup sederhana, Tahu juga kaya akan nutrisi khususnya kaya akan kandungan protein nabati. Kayanya kandungan protein nabati pada Tahu membuatnya cocok untuk digunakan sebagai pengganti daging-dagingan sebagai sumber protein.

Tahu Krezz Fadilah milik Bapak Rahmat Sutik ini merupakan salah satu UMKM yang masih aktif dalam melakukan produksi di Desa Merbau Mataram tepatnya di Dusun Giriharjo II yang memiliki pelanggan setiap harinya. Oleh sebab itu, proses produksi dilakukan setiap hari guna memenuhi permintaan konsumen. Namun pada proses pengolahan Tahu Fadilah ini belum dilengkapi alat dan keamanan kerja untuk mengantisipasi kecelakaan kerja yang terjadi. Tempat dan peralatan kerja yang aman itu sangat

diperlukan agar dapat melaksanakan pekerjaan secara efektif dan efisien. Sebaliknya, jika peralatan kerja tidak optimal dan terdapat banyak bahaya maka, kecelakaan kerja tidak dapat dihindarkan, sehingga mengakibatkan kurangnya produktivitas dan hilangnya pendapatan.

Produktivitas yang optimal dalam dunia pekerjaan merupakan keinginan setiap manager atau pemilik usaha, karena dengan demikian sasaran keuntungan akan dapat dicapai. Oleh karena itu, kami mahasiswa/i dari PKPM IIB DARMAJAYA akan membantu mengenai Strategi Optimalisasi Penerapan Keselamatan Kerja Terhadap Pelaku UMKM Tahu Krezz Fadilah.

A. Profil dan Potensi Desa

A. Profil Desa



Gambar 1. Profil Desa

Desa Merbau Mataram awalnya merupakan hutan belantara yang dibuka oleh para Pejuang Kemerdekaan RI sekitar tahun 1952 yang ditransmigrasikan oleh BRN (Biro Rekonstruksi Nasional) Yogyakarta pengiriman transmigrasi BRN (Biro Rekonstruksi Nasional). Mantan Pejuang Kemerdekaan ke daerah Lampung tidak sekaligus, melainkan

bertahap dan dikepalai oleh kepala rombongan masing-masing dari tahun 1952. Khusus yang ditempatkan di umbul Merbau dijadikan 5 (lima) rombongan dan angkatan masing-masing yaitu :

1. Angkatan pertama dipimpin oleh Sdr. Rasidal sejumlah 70 KK.
2. Angkatan kedua dipimpin oleh Sdr. Lili sejumlah 72 KK.
3. Angkatan ketiga dipimpin oleh Sdr. Dwidjo Utomo sejumlah 65 KK.
4. Angkatan keempat dipimpin oleh Sdr. Ngatijo sejumlah 30 KK.
5. Angkatan kelima dipimpin oleh Sdr. Riyarjo sejumlah 19 KK.

Menurut data asal usul penduduk desa ini berasal dari induk yaitu Desa Merbau Mataram Kec. Panjang, Kab/Kodya Bandar Lampung, Provinsi Lampung yang mulai dihuni sekitar tahun 1952. Penduduk desa ini terdiri dari beberapa suku diantaranya : Jawa, Sunda, Padang, Batak, Lampung, dan Pelambang.

Batas Wilayah Desa

Letak geografis Desa Merbau Mataram :

1. Sebelah Utara : Desa Galih Lunik Kec. Tanjung Bintang
2. Sebelah Selatan : Desa Karang jaya Kec. Merbau Mataram
3. Sebelah Barat : Desa Tanjung Baru Kec. Merbau Mataram
4. Sebelah Timur : Desa Triharjo Kec. Merbau Mataram

Luas Wilayah Desa

1. Pemukiman	: 410 ha
2. Pertanian Sawah Tadah Hujan	: 349 ha
3. Ladang	: 630,5 ha
4. Hutan Suaka Marga Satwa	: 0 ha
5. Perkantoran	: 2 ha
6. Sekolah	: 3,5 ha
7. Jalan Tanah	: 9,1 km
8. Jalan Onderlagh	: 8,5 km
9. Jalan Lapen	: 10,7 km
10. Jembatan	: 10 buah
11. Lapangan Sepak Bola	: 2 ha

Susunan Organisasi Desa

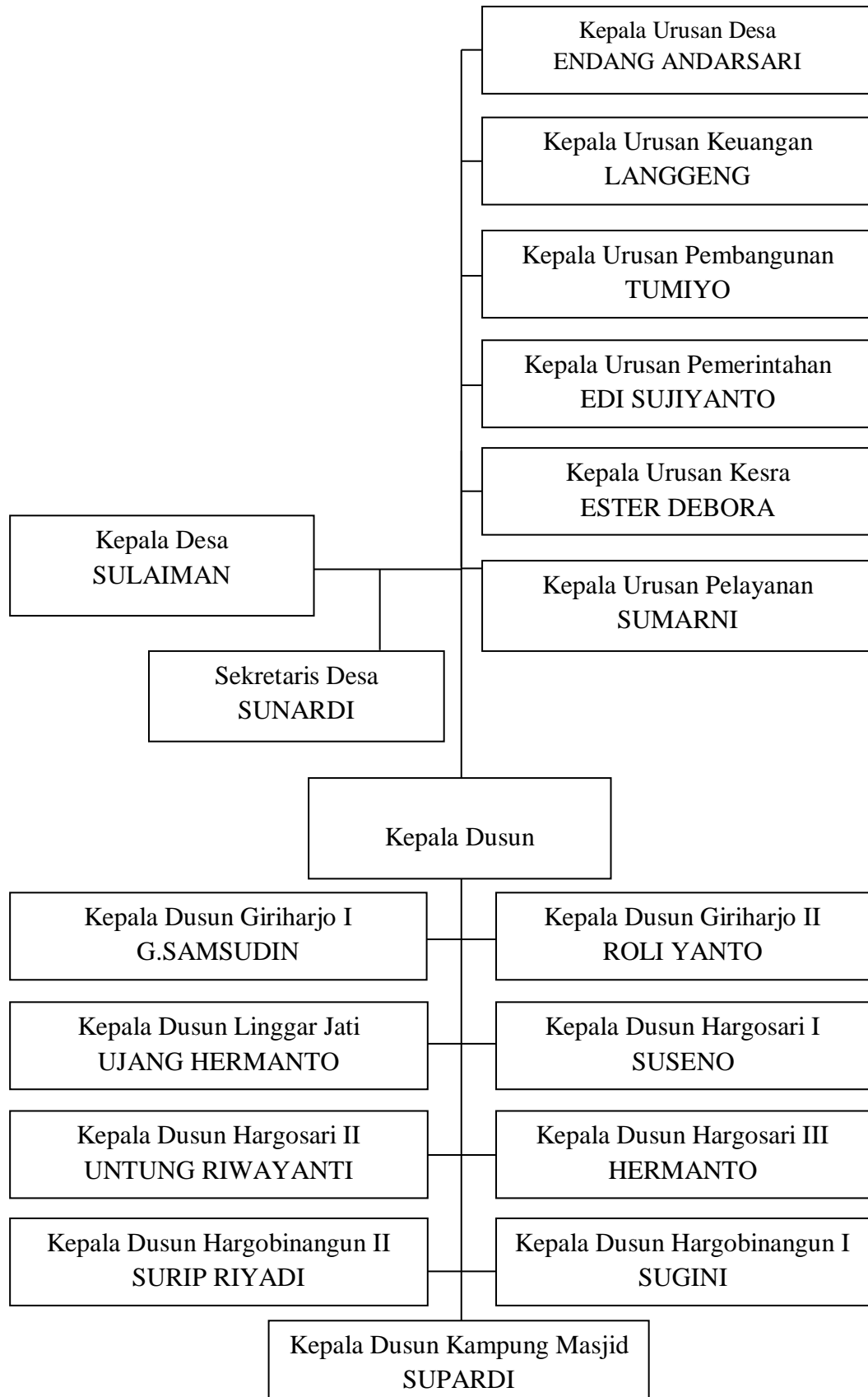

B. Potensi Desa

Keadaan Ekonomi

1. PERTANIAN

Tabel 1. Keadaan Ekonomi dalam bidang pertanian

NO	Jenis Tanaman	Luas
1	Padi sawah	349 ha
2	Padi ladang	1,5 ha
3	Jagung	12 ha
4	Palawija	22,5 ha
5	Tembakau	0
6	Tebu	0
7	Coklat	62,5 ha
8	Sawit	5,5 ha
9	Karet	41 ha
10	Kelapa	325 ha
11	Kopi	2 ha
12	Singkong	7,95 ha
13	Lain-lain	17,68 ha

2. PETERNAKAN DAN PERIKANAN

Tabel 2. Keadaan Ekonomi dalam bidang peternakan dan perikanan

NO	Jenis Ternak	Jumlah (ekor)
1	Kambing	212
2	Ayam	7.218
3	Sapi	539
4	Budi Daya Ikan	-

3. STRUKTUR MATA PENCAHARIAN

Tabel 3. Keadaan Ekonomi dalam struktur mata pencaharian

NO	Jenis Pekerjaan	Jumlah
1	Petani	1.507
2	Pedagang	34
3	PNS	67
4	Tukang	5
5	Guru/Tenaga Honorer	7
6	Bidan	8
7	Perawat	5
8	TNI/POLRI	12
9	Angkutan (Sopir)	32
10	Buruh	256
11	Pensiunan	19
12	Jasa Persewaan	3
13	Swasta	93

B. Porfil BUMDES

BUMDES Desa MERBAU MATARAM berdiri dan disahkan dengan Peraturan Desa (Perdes) Nomor : 03 tahun 2016, struktur pengurus BUMDES saat ini

- a. Ketua : MULYADI
- b. Sekretaris : NANO TRIYULIYANTO
- c. Bendahara : RAHMAWATI

Unit usaha yang dikelola oleh BUMDES Desa Merbau Mataram ialah penyertaan modal usaha peternakan sapi. BUMDES memiliki sumber permodalan dari DD dan Simpanan Pokok. Selain itu BUMDES memiliki dampak perekonomian masyarakat untuk Desa Merbau Mataram seperti dalam penambahan Ekonomi petani Desa Merbau Mataram.

C. Profil UMKM



Gambar 2. Profil UMKM

UMKM Tahu menjadi umkm tujuan dilaksanakannya program kerja PKPM kali ini. Pemilik UMKM Tahu yakni :

Bapak Rahmat Sutik, yang beralamat di Jl. Panjang, Dusun Giriharjo II, Merbau Mataram, Lampung Selatan. Usaha Tahu ini berdiri sejak tahun 2002 dengan varian olahan Tahu Putih dan Tahu Kuning. Pemasaran produk Tahu ini dilakukan dengan memasarkan keliling dan pasar panjang. Kendala yang dihadapi UMKM ini ialah kurangnya SDM, perlengkapan Keselamatan Kerja yang kurang optimal dan sering terjadi kerusakan mesin penggiling kedelai sehingga memperlambat proses pengolahan bahan baku, usaha Tahu ini juga belum mempunyai izin usaha yang berdampak pada pemasaran yang tidak luas, dan semenjak covid-19 penjualan serta pendapatan menurun. Sebelumnya UMKM ini belum memiliki nama yang membuat UMKM ini kurang adanya identitas produk. Oleh karena itu kami menyarankan untuk memberikan nama pada UMKM ini yaitu TAHU KREZZ FADILAH.

1.2 Rumusan Masalah

Berdasarkan latar belakang masalah yang dikemukakan diatas maka rumusan masalah penelitian ini adalah :

1. Bagaimana Penerapan Keselamatan Kerja terhadap pelaku UMKM Tahu Krezz Fadilah?
2. Bagaimana upaya-upaya yang dilakukan untuk mengoptimalisasi Penerapan Keselamatan Kerja pada UMKM Tahu Krezz Fadilah?

1.3 Tujuan dan Manfaat

A. Tujuan

1. Untuk mengetahui bagaimana Penerapan Keselamatan Kerja yang dilaksanakan UMKM Tahu Krezz Fadilah.
2. Untuk mengetahui upaya-upaya yang dilakukan untuk mengoptimalisasi Penerapan Keselamatan Kerja pada UMKM Tahu Krezz Fadilah.

B. Manfaat

Praktik Kerja Pengabdian Masyarakat (PKPM) diharapkan dapat memberikan manfaat kepada IIB Darmajaya, mahasiswa, mitra yang terlibat dan masyarakat sebagai berikut :

1. Manfaat bagi IIB Darmajaya
 - a. Untuk menjadi tolak ukur bagi mahasiswa PKPM IIB Darmajaya selama melaksanakan kegiatan di Desa Merbau Mataram Kec. Merbau Mataram.
 - b. Untuk melahirkan kader-kader yang mampu membawa perubahan bagi masyarakat dimasa yang akan datang.
2. Manfaat bagi penulis
 - a. Hasil penelitian ini bermanfaat bagi penulis sebagai syarat kelulusan program pendidikan strata satu Manajemen IIB Darmajaya Lampung.
 - b. Memotivasi mahasiswa untuk mengembangkan potensi yang dimiliki.

3. Manfaat bagi UMKM

- a. Penelitian ini dapat memberikan informasi kepada pemilik UMKM supaya lebih berhati-hati dan memperhatikan tentang kecelakaan kerja yang dapat mempengaruhi produktivitas kerja dalam pembuatan Tahu.

4. Manfaat bagi masyarakat

Manfaat yang diperoleh masyarakat Desa Merbau Mataram Kec. Merbau Mataram adalah :

- a. Memperoleh bantuan tenaga dan pikiran untuk melaksanakan pembangunan di masyarakat yang berada di Desa Merbau Mataram.
- b. Untuk meningkatkan perekonomian masyarakat dan memanfaatkan kemajuan Teknologi.
- c. Menambah pengetahuan tentang pentingnya menjaga Keselamatan Kerja.

1.4 Mitra Yang Terlibat

Berikut merupakan mitra yang terlibat dalam pelaksanaan kegiatan Praktik Kerja Pengabdian Masyarakat (PKPM) di Desa Merbau Mataram :

1. Pemilik UMKM TAHU FADILAH
2. Kepala Desa Merbau Mataram
3. Seluruh Perangkat Desa Merbau Mataram
4. Karang Taruna Desa Merbau Mataram
5. Ibu-ibu PKK Desa Merbau Mataram