

## BAB II

### GAMBARAN UMUM PERUSAHAAN

#### 2.1 SEJARAH PERUSAHAAN

Padang Cermin adalah sebuah kecamatan di Jalan Raya Way ratai Kabupaten Pesawaran, Lampung, Indonesia. Sebelum terjadi pemekaran kabupaten, Kecamatan ini menjadi bagian dari Kabupaten Lampung Selatan. Kemudian Kabupaten Lampung Selatan dipecah menjadi dua kabupaten, yaitu Kabupaten Lampung Selatan yang beribu kota di Kalianda dan Kabupaten Pesawaran yang beribu kota di Gedong Tataan.

Desa bagian Kecamatan Padang cermin semula berjumlah sekitar +36 desa yang meliputi 1. Suka Jaya 2. Teluk Pandan 3. Hurun 4. Hanura 5. Gebang 6. Batu Menyan 7. Margodadi 8. Dantar 9. Kecapi 10. Ketepan 11. Lubuk Cambai 12. Kejadian 13. Penaga 14. Kotasari 15. Padang Cermin 16. Durian 17. Sanggi 18. Piabung 19. Tegalarum 20. Gayau 21. Sukaraja 22. Rawa Subur 23. Tanjung Mas 24. Banjaran 25. Sinar Tiga 26. Umbul Biluk 27. Hanau Berak/Khepong Jaya 28. Tambangan 29. Paya 30. Way Urang 31. Hayam 32. Bunut 33. Bunut Sebrang 34. Umbul Kluih 35. Wates 36. Ceringin. sekitar tahun 2017 kecamatan padang cermin mekar menjadi 3 kecamatan dengan pembagian wilayah kecamatan way ratai, kecamatan padang cermin dan kecamatan teluk pandan. perbatasan wilayah kecamatan way ratai di mulai dari desa hayam, bunut, wates, anglo dan beberapa desa lain. kecamatan padang cermin yang sebelumnya memiliki wilayah yang meliputi 2 kecamatan lainnya, kini wilayahnya meliputi desa paya, khepong, wayukhang, hanaubekhak, durian, sanggi, kecapi, dantar, dan yang terakhir adalah kecamatan teluk pandan yang meliputi desa margod, sabu, ketapang, gebang, seribu, dan hanura hingga perbatasan wilayah kabupaten pesawaran dan kota bandar Lampung.

Kecamatan Padang Cermin merupakan instansi Pemerintah Daerah Kabupaten Pesawaran. Kecamatan merupakan wilayah kerja pemerintah sebagai aparatur daerah yang dipimpin oleh Camat yang berada dibawah dan bertanggung jawab kepada Bupati yang memiliki tugas pokok membantu Bupati dalam penyelenggaraan Bidang Pemerintah, Bidang Pembangunan dan Bidang

Pembinaan Kehidupan Masyarakat. Kecamatan Padang Cermin terdiri dari 11 (sebelas) Desa dan 1 (satu) Desa Persiapan.

## **2.2 VISI DAN MISI PERUSAHAAN**

### **2.2.1 visi perusahaan**

Terwujudnya Pemerintah yang baik dan bersih Berbasis Pemberdayaan masyarakat di Kecamatan Padang Cermin.

### **2.2.2 Misi Perusahaan**

Meningkatkan Kualitas Pelayanan public, Etos Kerja, Dan disiplin Meningkatkan Kinerja dan tata kelola Pemerintah Kecamatan Padang Cermin Melestarikan Lingkungan yang Hijau dan bersih .

## **2.3 Bidang Usaha/ Kegiatan Utama Perusahaan**

Kecamatan Mempunyai Peran Melaksanakan sebagian kewenangan pemerintah kabupaten di wilayah kerjanya yang mencakup bidang pemerintahan, ekonomi, pembangunan kesejahteraan rakyat dan pembinaan kehidupan masyarakat serta urusan pelayanan umum lainnya yang meliputi pelaksanaan pelayanan, pengelolaan pengaduan masyarakat, pengelolaan informasi, pengawasan internal serta penyuluhan kepada masyarakat yang diserahkan bupati.

Adapun Standar pelayanan publik di kantor kecamatan berupa:

1. Spp pelayanan permohonan rekomendasi IMB( izin mendirikan bangunan)
2. Pelayanan pengurusan rekomendasi kartu keluarga dan ktp
3. Pelayanan permohonan surat pindah.

## **2.4 Lokasi Perusahaan**

Kantor Kecamatan Padang Cermin, terletak di Jalan Raya Way Ratai Desa Padang Cermin Kecamatan Padang Cermin Kabupaten Pesawaran.

## 2.5 Struktur Organisasi

Bagan Struktur Organisasi

Kecamatan Padang Cermin Kabupaten Pesawaran

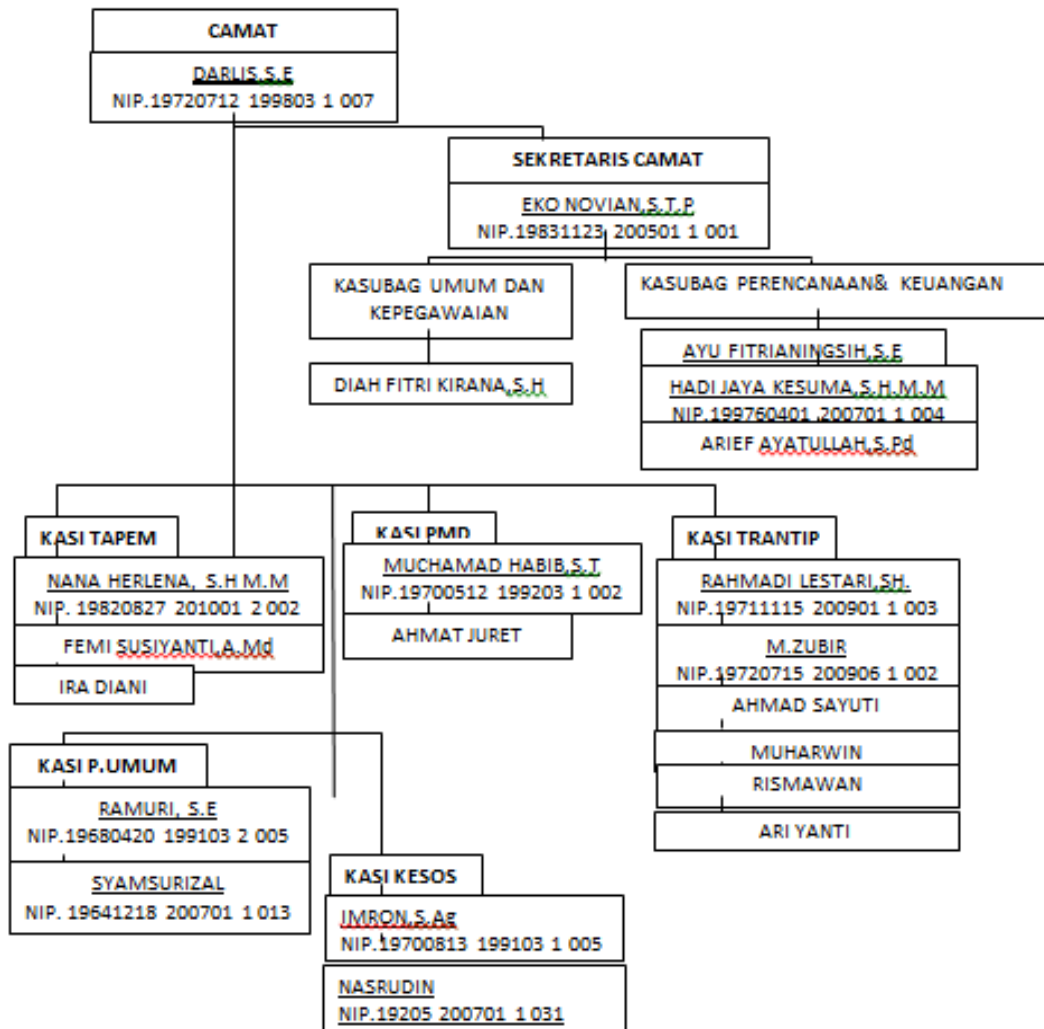

Gambar 2.5 Lampiran Struktur Organisasi