

# **BAB I**

## **PENDAHULUAN**

### **1.1 Latar Belakang**

Praktik Kerja Pengabdian Masyarakat (PKPM) adalah salah satu bentuk pengabdian kepada masyarakat yang dilakukan oleh mahasiswa secara interdisipliner, institusional, dan kemitraan sebagai salah satu wujud dari Tri Dharma perguruan tinggi.

Praktek Kerja Pengabdian Masyarakat merupakan mata kuliah wajib, dengan menerjunkan mahasiswa langsung ke masyarakat untuk membantu bagaimana cara mengembangkan dan mengelola daerah-daerah potensial yang menjadi sasaran yaitu yang memiliki keanekaragaman hasil bumi atau komoditas unggulan yang selama ini belum dikelola dengan baik serta membangun sistem informasi desa.

Pengembangan kompetensi dalam diri mahasiswa tersebut sehingga diharapkan mampu mengimplementasikan ilmunya dan memberdayakan kemampuan yang langsung menyentuh pada kebutuhan masyarakat maupun pemerintah setempat sehingga terciptanya empati dalam diri mahasiswa melalui program interaksi dan sosialisasi terhadap masyarakat desa sasaran.

Pelaksanaan kegiatan PKPM kali ini dilakukan di Desa Banjar Agung, Kecamatan Jati Agung, Kabupaten Lampung Selatan, Provinsi Lampung dalam kurun waktu 30 hari. Di dalam lingkungan Praktik Kerja Pengabdian Masyarakat (PKPM) yakni di Desa Banjar Agung ada beberapa Usaha Mikro Kecil Menengah (UMKM) dan terdapat

banyak potensi yang bisa dikembangkan terutama di UMKM yang saya ambi yaitu Opak Rumah Kita Desa Banjar Agung.

Saya mengembangkan usaha ibu Hani dan mengimplementasikan pengetahuan dalam bidang teknologi kepada UMKM. Dikarenakan adanya pandemi Covid-19, penjualan Usaha Mikro Kecil Menengah (UMKM) yaitu olahan opak rumah kita, usaha olahan opak ini masih dilakukan secara manual dan sederhana. Permasalahan yang dihadapi pelaku usaha olahan opak rumah

kita ini yaitu mengenai permasalahan cara menjual dan segmen pasar yang dituju juga menjadi alasan kenapa olahan Opak masih belum dapat bersaing secara baik dalam pasar yang tersedia. Pengabdian ini secara umum bertujuan untuk meningkatkan keterampilan pengusaha olahan Opak Rumah Kita yaitu dalam hal yang berkaitan dengan peningkatan mutu produk dengan melakukan inovasi dan packaging. Oleh karena itu, kegiatan pengabdian ini dapat menargetkan beberapa pembenahan dalam penanganan masalah cara menjual produk olahan Opak Rumah Kita, yang diantaranya menyangkut proses edukasi dan pendampingan dalam Pengembangan Inovasi Produk dan Packaging yang dapat mempermudah UMKM dan dapat dimanfaatkan sebagaimana mestinya. Berdasarkan uraian di atas, maka laporan PKPM ini saya beri judul : **“PENINGKATAN MUTU PRODUK PADA UMKM OPAK RUMAH KITA DI DESA BANJAR AGUNG”**. **Manfaat Kegiatan**

#### **1.2.1 Manfaat Bagi IIB DARMAJAYA**

1. IB Darmajaya dapat menjadikan PKPM ini sebagai bahan evaluasi hasil pendidikan yang selama ini telah diselenggarakan.
2. Sebagai bentuk pengabdian mahasiswa IIB Darmajaya terhadap masyarakat Desa Banjar Agung yang dapat terlihat dan dirasakan langsung oleh masyarakat.
3. PKPM ini dapat menjadi media promosi dan meningkatkan kepercayaan masyarakat terhadap IIB Darmajaya.

#### **1.2.2 Manfaat Bagi Mahasiswa**

Berikut adalah beberapa manfaat pelaksanaan PKPM bagi mahasiswa, antara lain sebagai berikut :

1. Mahasiswa mendapatkan pelajaran dan pengalaman tentang kemandirian, kedisiplinan, kerjasama, tanggung jawab, dan kepemimpinan.
2. Menambah wawasan dan pengalaman mahasiswa dalam bersosialisasi di lingkungan masyarakat.
3. Melatih pola pikir mahasiswa dalam pemecahan masalah terhadap situasi yang sedang dihadapi.

4. Kegiatan ini juga memotivasi untuk dapat mengembangkan potensi yang dimiliki.

### **1.2.3 Manfaat Bagi Desa Banjar Agung.**

Selain bermanfaat bagi institusi dan mahasiswa IIB Darmajaya, pelaksanaan PKPM ini juga memberikan beberapa manfaat bagi warga Desa Banjar Agung. Manfaat tersebut antara lain sebagai berikut :

1. Pelaksanaan PKPM ini memberi inspirasi bagi masyarakat dalam upaya pemanfaatan potensi yang ada di Desa Banjar Agung.
2. Inovasi yang dilakukan pada PKPM ini diharapkan dapat meningkatkan perekonomian masyarakat.
3. Masyarakat dapat mengenal dan mengembangkan pengetahuan tentang teknologi informasi dan manajemen bisnis.

## **1.2 Profil dan Potensi Desa**

Banjar Agung adalah lokasi PKPM yang saya laksanakan, Banjar Agung adalah kelurahan yang berada di Kabupaten Lampung selatan, Lampung, Indonesia. Kelurahan Banjar Agung merupakan daerah daratan dan sebagian besar lahan pekarangan, persawahan, perkebunan, kemudian lahan untuk perumahan atau pemukiman. Penduduk Kelurahan Banjar Agung terdiri dari berbagai suku bangsa (heterogen), sampai dengan tahun 2022 berdasarkan pendataan Kelurahan Banjar Agung berkependudukan sejumlah 2.826 jiwa dan 807 Kepala Keluarga. penyebaran penduduk Kelurahan Banjar Agung tersebar secara tidak merata. Sebagian besar penduduk Kelurahan Banjar Agung bermata pencaharian sebagai pedagang, peternakan dan Petani. Penduduk Kelurahan Banjar Agung hampir sebagian besar adalah masyarakat pendatang yang memiliki latar belakang agama, suku, budaya, dan tingkat pendidikan yang beragam. Ada banyak UMKM di desa Banjar Agung berjumlah 23 UMKM diantaranya UMKM dibidang makanan, dibidang fashion, skincare dan kosmetik, perlengkapan bayi, furnitur, MUA dan

sebagainya.

Tabel 1.1 Profil Desa Banjar Agung

Nama Desa/Kelurahan	Banjar Agung
Kecamatan	Jati Agung
Kabupaten/Kota	Lampung Selatan
Provinsi	Lampung
Jumlah Penduduk Laki- Laki	1.441 Jiwa
Jumlah Penduduk Perempuan	1.385 Jiwa
Total Penduduk	2.826 Jiwa
Jumlah KK	807 KK
Luas Wilayah	684 Km

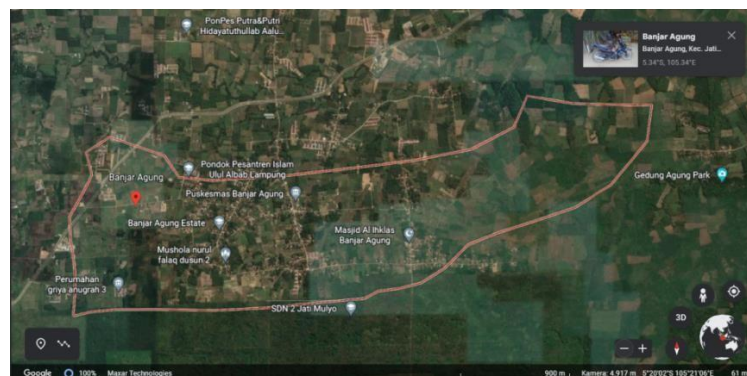

Gambar 1.1 Desa Banjar Agung

### 1.3 BUMDes

BUMDes merupakan usaha desa yang dikelola oleh pemerintah setempat dan memiliki badan hukum. Bisa dikatakan, BUMDes adalah suatu badan usaha yang seluruh atau sebagian besar modalnya dimiliki oleh desa melalui penyertaan secara langsung yang asalnya dari kekayaan desa itu sendiri. Kekayaan tersebut kemudian sengaja dipisahkan untuk mengelola sejumlah aset, jasa pelayanan, dan jenis usaha lainnya demi masyarakat desa.

BUMdes Desa Banjar Agung berdiri sejak tahun 2019 diketuai oleh Suyitno. Dengan Struktur Organisasi Sesuai AD/ART. Modal Penyertaan dari DD sebesar Rp.47.997.290,- memiliki asset yaitu Gedung Wardes, dana juga dialokasikan kepadapembangunan Surplus desa.

#### 1.4 Profil UMKM

Tabel 1.2 Profil UMKM

Nama Pemilik	Hanny
Nama Usaha	Opak Rumah Kita
Alamat Usaha	Banjar Agung
Jenis Usaha	Perseorangan
Skala Usaha	Makanan
Tahun Berdiri	2019
Produk yang ditawarkan	Opak Rumah Kita
Jumlah Tenaga Kerja	4 Orang

#### 1.5 Rumusan Masalah

Berdasarkan temuan masalah di atas, kami merumuskan permasalahan yang ada dalam penelitian ini, yaitu:

1. Bagaimana cara peningkatan packaging pada UMKM Opak Rumah Kita?
2. Bagaimana cara melakukan inovasi pada produk Opak Rumah Kita?

#### 1.6 Tujuan dan Manfaat

##### 1.7.1 Tujuan Kegiatan

1. Memberikan pemikiran berdasarkan ilmu, teknologi, dan seni dalam upaya peningkatan packaging menggunakan teknologi digital pada UMKM Opak Rumah Kita.
2. Dan melakukan inovasi untuk menarik pelanggan pada UMKM Opak Rumah Kita.

##### 1.7.2 Manfaat Kegiatan

Manfaat Bagi IIB DARMAJAYA

1. IB Darmajaya dapat menjadikan PKPM ini sebagai bahan evaluasi hasil pendidikan yang selama ini telah diselenggarakan.
2. Sebagai bentuk pengabdian mahasiswa IIB Darmajaya terhadap masyarakat Desa Banjar Agung yang dapat terlihat dan dirasakan langsung oleh masyarakat.
3. PKPM ini dapat menjadi media promosi dan meningkatkan kepercayaan masyarakat terhadap IIB Darmajaya.

#### Manfaat Bagi Mahasiswa

Berikut adalah beberapa manfaat pelaksanaan PKPM bagi mahasiswa, antarlain sebagai berikut :

1. Mahasiswa mendapatkan pelajaran dan pengalaman tentang kemandirian, kedisiplinan, kerjasama, tanggung jawab, dan kepemimpinan.
2. Menambah wawasan dan pengalaman mahasiswa dalam bersosialisasi dilingkungan masyarakat.
3. Melatih pola pikir mahasiswa dalam pemecahan masalah terhadap situasi yang sedang dihadapi.
4. Kegiatan ini juga memotivasi untuk dapat mengembangkan potensi yang dimiliki.

#### Manfaat Bagi Desa Banjar Agung.

Selain bermanfaat bagi institusi dan mahasiswa IIB Darmajaya, pelaksanaan PKPM ini juga memberikan beberapa manfaat bagi warga Desa Banjar Agung. Manfaat tersebut antara lain sebagai berikut :

1. Pelaksanaan PKPM ini memberi inspirasi bagi masyarakat dalam upaya pemanfaatan potensi yang ada di Desa Banjar Agung.
2. Inovasi yang dilakukan pada PKPM ini diharapkan dapat meningkatkan perekonomian masyarakat.
3. Masyarakat dapat mengenal dan mengembangkan pengetahuan tentang teknologi informasi dan manajemen bisnis.

### **1.7 Mitra Yang Terlibat**

Mitra yang terlibat dalam pelaksanaan Praktik Kerja Pengabdian Masyarakat (PKPM) ini adalah sebagai berikut :

1. Kepala desa Banjar Agung, Kecamatan Jati Agung, Kabupaten Lampung Selatan.
2. UMKM Opak Rumah Kita.
3. Anak-anak Sekolah Dasar.
4. Warga sekitar Banjar Agung, Kecamatan Jati Agung, Kabupaten Lampung Selatan.