BAB II
PELAKSANAAN KEGIATAN

2.1 Program Yang Dilaksanakan

Beberapa program kerja yang sudah terlaksana dalam pelaksanakan kegiatan PKPM di Desa Purwodadi Dalam adalah sebagai berikut :

1.1.1 Program Utama

Table 2.1 Pelatihan pembuatan NIB

No	Rencana Kegiatan	Tujuan	Waktu	Keterangan
1	Sosialisasi pentingnya NIB Bagi Pemilik Usaha UMKM	Agar pemilik UMKM dapat mengetahui Manfaat dan pentingya NIB untuk Usaha yang di miliki	25 Agustus 2022	Terlaksana
2	Pelatihan dan Pembuatan NIB kepada Pemilik UMKM	Agar pemilik UMKM mengetahui cara pembuatan NIB dan memiliki NIB	28 Agustus 2022	Terlaksana
3	Penyerahan Sertifikat NIB	Agar Pemilik UMKM mempunyai sertifikat tertulis	06 September 2022	Terlaksana

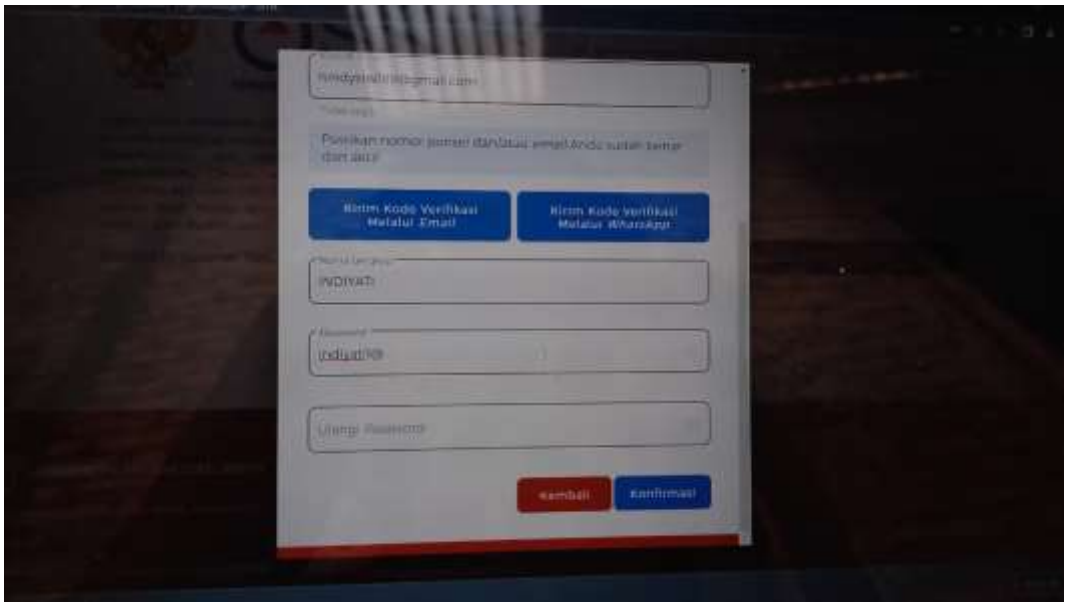

Gambar 2.1 : Pendampingan Pembuatan NIB

Para pelaku UMKM memerlukan izin usaha untuk menunjukkan bahwa usaha tersebut memang ada, beroperasi dan layak berdiri. Dengan adanya perizinan, mengharuskan para pelaku UMKM untuk mempertahankan kualitas produk yang dihasilkan. Karena dalam izin tersebut sudah disebutkan penanggung jawab usaha, maka usaha tidak boleh lalai dalam memproduksi barang dan jasa. Oleh karena itu, dalam hal terjadi sesuatu yang merugikan pihak lain, maka pihak yang tercantum dalam perizinan tersebut harus bertanggung jawab.

Sebelumnya pemilik UMKM Bakmie Mie Cepet belum mengetahui pentingya Nomor Induk Berusaha (NIB) dan belum memliki identitas dalam menjalankan usaha maka saya melakukan sosialisasi kepada pemilik UMKM dan medampingi dalam pembuatan serta melakukan pelatihan cara pengajuan pembuatan NIB.

1.2 Program Bantu

2.2.1 Sosialisasi Mengenai Perilaku Hidup Bersih dan Sehat dan Pengenalan Komputer

Sosialisasi kepada siswa/siswi Sd di Desa Purwodadi Dalam mengenai Perilaku Hidup Bersih dan Sehat (PHBS) agar siswa/siswi dapat menerapkan perilaku hidup bersih dan sehat dilingkungan sekolah maupun dilingkungan masyarakat. Sosialisasi mengenai pengenalan komputer guna meningkatkan pengetahuan siswa/siswi terhadap komputer.

2.2.1.

Gambar 2.2: Sosialisasi Perilaku Hidup Bersih dan Sehat dan Pengenalan Komputer

Pelatihan Pembuatan Aksesoris Manik-manik

Melakukan kegiatan pelatihan manik-manik kepada ibu-ibu PKK di Desa Purwodadi Dalam

Gambar 2.3. Pelatihan Manik-manik

2. Kegiatan Lomba Cepat Tepat (LCT)

Kegiatan yang dilakukan Mahasiswa guna meningkatkan kemampuan akademik seluruh siswa/siswi yang ada di SD Purwodadi Dalam, serta membubuhkan semangat belajar yang ada pada siswa/siswi

Gambar 2.4. Kegiatan LCT

1.1 Laporan harian

Pelaksanaan kegiatan PKPM di Desa Purwodadi Dalam dimulai pada tanggal 08 Agustus – 08 September 2022. Selama pelaksanaan kegiatan PKPM diisi dengan berbagai macam kegiatan seperti berikut :

Tabel 2.2. Rangka Kegiatan Dan Waktu Pelaksanaan

Tanggal	Kegiatan	Lokasi
08Agustus2022	1. Pelepasan Peserta Pkpm 2.Penerimaan peserta Pkpm	1.Kampus IIB Darmajaya 2.Di Kantor Kecamatan Tanjung Sari&Di Balai Desa Purwodadi Dalam
09 Agustus2022	1. Kunjungan/surve lokasi Umkm 2.Pengajian Muharom	1.Di kampung Purwodadi Dalam Blok 3,4,1b 2.Blok 3
10 Agustus2022	Membantu penyelenggaraan vaksin	DiBalai Desa Purwodadi Dalam
11 Agustus2022	Ikut penyelenggaran lomba&kegiatan dan pemetaan jalan	di paud dan wilayah desa
12 Agustus2022	1. ikut serta kegiatan pusyandu 2.membantu kegiatan sekolah	1.dusun 5 alam raya desa purwodadi dalam 2.di paud & sd negri 1 purwodadi dalam
13 Agustus2022	1.Melakukan pengecatan gapura dalam rangka merayakan 17 agustus 2,ikut serta musyawarah 17agustus bersama karangtaruna	1.di jalan balai desa 2.balai desa
14 Agustus2022	ikut senam jantung sehat bersama ibu-ibu	lapangan merdeka desa purwodadi dalam
15 Agustus2022	berpartisipasi dalam rangka kegiatan lomba	SDN 1 purwodadi dalam
16 Agustus2022	1.ikut serta membantu persiapan HUT RI 2.Gladi Resik Persiapan Upacara HUT RI 3.Ikut serta musyawarah pelaksana 17 agustus bersama aparat desa	Lapangan Merdeka Desa Purwodadi Dalam
17 Agustus2022	1. Upacara Bendera HUT RI Ke 77 2.Ikut Serta Kepanitiaan 3.Ikut Serta Perlombaan	Lapangan Merdeka Purwodadi Dalam

	4.Ditunjuk sebagai juri karnaval	
18 Agustus2022	melakukan kunjungan ke pariwisata yang ada di purwodadi dalam	1.Batu Granit 2.Kali Batu
19 Agustus2022	kunjungan UMKM Tahu & sekaligus praktik implementasi ilmu	Dusun 1B
20 Agustus2022	sosialisasi terkait stanting	SDN 2 PURWODADI DALAM
21 Agustus2022	Kunjungan Ke Dusun 4 Acara Memeriahkan Hut Ri	Dusun 4 Bumi Terang
22 Agustus2022	Pembagian BLT	Balai Desa Purwodadi Dalam
23 Agustus2022	Memberikan penyuluhan mengenai perangkat komputer & PHBS	SDN 2 PURWODADI DALAM
24 Agustus2022	Kunjungan DPL	Posko
25 Agustus2022	membantu desa merekap ulang data masyarakat purwodadi dalam	Balai Desa purwodadi dalam
26 Agustus2022	kunjungan ke sd 1&2 memberi materi berkaitan dengan lomba lct	Blok 2 dan blok 1B
27 Agustus2022	1. musyawarah bersama aparat desa berkaitan dengan acara wayangan 2. ikut serta panita kegiatan wayangan	1. balai desa purwodadi dalam 2.lapangan merdeka desa purwodadi dalam
28 Agustus2022	Pembuatan Nomor Induk Berusaha (NIB)	Rumah Produksi Bakmie Cepet Bu Indi
29 Agustus2022	Membantu Proses pembuatan Bakmie Cepet	Rumah Produksi Bakmie Cepet Bu Indi
30 Agustus2022	musyawarah bersama time berkaitan pelaksanaan lomba LCT	posko
31 Agustus2022	Membantu Proses Belajar Mengajar Di SDN 1 & SDN 2 PURWODADI DALAM	blok 1B dan blok 2
01 September2022	musyawarah bersama aparatdesa dan ibu-ibu pkk	balai desa purwodadi dalam

	berkaitan prokja manik-manik untuk hiasan kotak tisu	
02 September2022	kunjungan ke umkm proses pembuatan inovasi baru Bakmie Cepet	Rumah Produksi Bakmie Cepet Bu indi
03 September2022	mengerjakan prokja manik-manik/hiasan wadah tisu bersama ibu pkk	balai desa purwodadi dalam
04 September2022	ikut senam jantung sehat bersama ibu-ibu	lapangan merdeka desa purwodadi dalam
05 September2022	perserta pkpm melaksanakan lomba LCT antar sd	balai desa purwodadi dalam
06 September2022	penyerahan sertifikat nomor induk berusaha	Rumah Produksi Bakmie Cepet Bu Indi
07 September2022	acara makrab bersama aparat desa dan karang taruna	Balai Desa Purwodadi Dalam
08 September2022	Penjemputan Peserta Umkm	Kecamatan Tanjung Sari

2.3 Hasil Kegiatan Dan Dokumentasi

2.3. Hasil Kegiatan

Kegiatan	**Tujuan**	**Sasaran**	**Waktu/ Tanggal**	**Permasalahan**	**Solusi**
Sosialisasi pentingnya NIB serta pendampingan	Memberikan arahan dan pengetahuan tentang pentingnya NIB	UMKM Bu Indi	25 agustus 2022	Kurangnya pemahaman tentang pentingnya NIB	Sosialisasi Pentingnya NIB dan cara pembuatan NIB

Pembuatan NIB UMKM Bakmie Cepet Bu Indi	Untuk memndapatkan sertifikat NIB	UMKM Bi Indi	28 agustus 2022	Belum mempunyai sertifikat NIB	Melakukan Pendampingan dalam pembuatan NIB

2.3.2 Proses Pembuatan Nomor Induk Berusaha (NIB)

Proses pembuatan diawali dengan mengunjungi laman https://oss.go.id/ selanjutnya klik pilihan masuk isi bagian username,password,dan kode captcha yang tertera lalu klik masuk. Klik menu perizinan berusaha pilih permohonan baru selanjutnya mengisi data pelaku usaha secara lengkap, isi data bidang usaha secara lengkap, isi data detail bidang usaha, isi data produk atau jasa bidang usaha,cek daftar produk atau jasa, cek data usaha,cek daftar kegiatan usaha,cek dan lengkapi dokumen persetujuan lingkungan (KBLI), cek draf perizinan berusaha, selanjutnya perizinan NIB terbit.

PEMERINTAH REPUBLIK INDONESIA

PERIZINAN BERUSAHA BERBASIS RISIKO
NOMOR INDUK BERUSAHA: 0300220055262

Gambar 2.5 : Sertifikat NIB

Gambar 2.6 : Sebelum Ada NIB

Gambar 2.7 : Sesudah ada NIB

Hasil Praktek Kerja Pengabdian Masyarakat (PKPM) yang dilakukan di Desa Purwodadi Dalam, Kec. Tanjung Sari, Kab. Lampung Selatan dapat berjalan dan terlaksana dengan baik dan seluruh kegiatan yang direncanakan dapat berjalan dengan baik dan seluruh kegiatan yang direncanakandapat terealisasi dengan baik.

Beberapa hal yang diperoleh oleh mahasiswa setelah melakukan kegiatan-kegiatan PKPM ini adalah:

1. Mahasiswa dapat melakukan Pembuatan NIB secara online melalui OSS.
2. Mahasiswa dapat memberikan pelatihan pembuatan NIB agar pemilik UMKM kedepanya bisa membuat NIB sendiri apabila ingin memperpanjang masa aktif perijinan yang telah di buat
3. Mahasiswa dapat membantu Pemilik UMKM mempunyai sertifikat ijin usaha sehingga usaha tersebut terdata dan mempermudah untuk mengurus dokumen lainya yang bersangkutan dengan perijinan

1.4.1 Dampak Kegiatan Pelatihan pembuatan NIB UMKM Bakmie Mie Cepet Bu Indi

1. Dampak kegiatan dari pembuatan Nomor Induk Berusaha (NIB) untuk UMKM ialah membantu UMKM Bakmie Cepet agar diakui usahanya dalam negara
2. Dampak kegiatan dari pembuatan Nomor Induk Berusaha (NIB) yaitu untuk

memberikan suatu identitas atau brand kepada UMKM Bakmie Cepet

3. Pemilik UMKM akan lebih mudah dalam mengurus dokumen yang berkaitan dengan ijin usaha kedepanya