

## **BAB II**

### **PELAKSANAAN PROGRAM**

#### **2.1 Program Yang Dilaksanakan**

Recana program kerja yang telah saya susun berdasarkan masalah yang terdapat pada UMKM Kelanting di Desa Tanjung Baru terdapat beberapa program yang menjadi skala prioritas dalam pelaksanaanya program tersebut antara lain :

##### **2.1.1 Membantu proses awal pembuatan hingga tahap pemasaran UMKM Kelanting**

Membantu proses pembuatan kelanting dari proses awal hingga finishing, dan membantudalam penjualan dan memberikan saran untuk cara alternative dalam penjualan online. Menerapkan penjualan online merupakan cara yang efektif di era zaman sekarang yang canggih akan teknologi.

##### **2.1.2 Melakukan Kegiatan Pelatihan Pencatatan Akuntansi Sederhana**

Pada tahap ini dilakukan untuk memberikan wawasan mengenai tujuan dari pengabdian serta kegiatan yang akan dilakukan serta memberikan pemahaman tentang konsep-konsep yang berhubungan dengan pelatihan pencatatan keuangan sederhana. Dalam kegiatan ini diberikan pemahaman tentang pencatatan dalam akuntansi dan manfaat-manfaat pencatatan dalam suatu transaksi. Pelatihan keuangan sederhana dilakukan dengan cara memberikan penjelasan-penjelasan konsep-konsep akuntansi, pengertian pencatatan keuangan, manfaat pencatatan keuangan dalam dunia usaha dan prosedur pencatatan keuangan. Penjelasan atau memberikan pemahaman

terhadap konsep-konsep akuntansi yang ada diharapkan pengusaha UMKM Intip memahami secara jelas tentang istilah-istilah yang ada dalam pencatatan keuangan sederhana.

### **2.1.3 Pelatihan Perhitungan Laporan Keuangan Sederhana Pada UMKM Kelanting**

#### **a. Harga Pokok Produksi**

Harga Pokok Produksi adalah penjumlahan seluruh pengorbanan sumber ekonomi yang digunakan untuk mengubah bahan baku menjadi produk. Perhitungan Harga pokok Produk dapat digunakan untuk menentukan harga jual yang akan diberikan kepada pelanggan sesuai dengan biaya-biaya yang dikeluarkan dalam proses produksi.

#### **b. Komponen Biaya Harga Pokok produksi Biaya produksi terdiri dari dua yakni biaya komersial dan biaya manufaktur, biaya manufaktur adalah biaya pabrik yakni jumlah dari elemen-elemen biaya diantaranya Biaya bahan baku, biaya tenaga kerja langsung dan biaya overhead pabrik. Dari penjelasan disamping “biaya bahan baku” disebut juga biaya utama sedangkan “biaya tenaga kerja” dan “biaya overhead pabrik” Biayabahan baku adalah biaya yang dikeluarkan pengusaha untuk mengolah bahan baku. Penjelasan mengenai biaya bahan baku, biaya tenaga kerja langsung dan biaya overhead pabrik.**

1. Biaya bahan baku Terjadi karena adanya pemakaian bahan baku. Biaya bahan baku merupakan harga pokok bahan baku yang dipakai dalam produksi untuk membuat barang atau produk, biasanya 100% bahan baku merupakan masuk dalam produk yang telah jadi.

2. Biaya tenaga kerja langsung Biaya ini timbul ketika pemakaian biaya berupa tenaga kerja yang dilakukan untuk mengolah bahan menjadi barang jadi, biaya tenaga kerja langsung merupakan gaji dan upah yang diberikan kepada tenaga kerja yang langsung terlibat dalam pengolahan bahan menjadi pro.
3. Biaya overhead pabrik Dan biaya overhead pabrik timbul akibat pemakain fasilitasfasilitas yang digunakan untuk mengolah bahan seperti mesin, alat-alat, tempat kerja dan sebagainya.

Biaya Bahan Baku	
1) Singkong	Rp 220.000
2) Garam	Rp 9.000
3) Bawang putih	Rp 8.000
4) Minyak	Rp 140.000
	<hr/>
	Rp 377.000

**Gambar 1.3 Perhitungan Sebelum DiBuatkan Laporan Keuangan**

Biaya Bahan Penolong	
1) Plastik 6x12	Rp 36.000
2) Lilin	Rp 2.000
3) Kayu Bakar	Rp 50.000
4) Benih	Rp 10.000
5) Isiat	Rp 9.000
	<hr/>
	Rp 105.000

**Gambar 1.4 Perhitungan Biaya Bahan Penolong Sebelum Dibuatkan Laporan Keuangan**

Bop

1) Gaji Pegawai Rp 400.000 Ada 8 orang

Total Biaya Operasi

1) Biaya Bahan Baku	Rp 377.000
2) Biaya Penolong	Rp 105.000
3) Biaya Tenaga Kerja	Rp 400.000
	<hr/>
	Rp 882.000

CS Dipindai dengan CamScanner

**Gambar 1.5 Perhitungan Total Biaya Operasi Sebelum Dibuatkan Laporan Keuangan**

**Tabel 2.1 Laporan Biaya Bahan Baku**

NO	BAHAN	SATUAN	UNIT	HARGA	TOTAL
1	SINGKONG	KG	100	Rp. 2.200	Rp.220.000
2	GARAM	BUNGKUS	3	Rp. 3.000	Rp. 9.000
3	BAWANG PUTIH	ONS	2	Rp. 4.000	Rp. 8.000
4	MINYAK	KG	10	Rp.14.000	Rp.140.000
TOTAL					Rp. 377.000

**Tabel 2.2 Biaya Bahan Penolong**

NO	BAHAN	UNIT	HARGA	TOTAL
1	PLASTIK 6X12	1KG	Rp. 36.000	Rp. 36.000
2	LILIN	2	Rp. 1.000	Rp. 2.000
3	KAYU BAKAR	1IKAT	Rp. 50.000	Rp. 50.000
4	BENSIN	1LITER	Rp. 10.000	Rp. 10.000
5	SOLAR	1LITER	Rp. 7.000	Rp. 7.000
TOTAL				Rp. 105.000

**Tabel 2.3 Biaya Tenaga Kerja**

Keterangan	JUMLAH	BIAYA
GAJI PEGAWAI	5 ORANG	Rp. 400.000

**Tabel 2.4 Total Biaya Operasi**

Biaya Bahan Baku	Rp. 377.000
Biaya Penolong	Rp. 105.000
Biaya Tenaga Kerja	Rp. 400.000
<b>Total Biaya Operasi</b>	<b>Rp. 882.000</b>

Jadi, untuk setiap 100 kg singkong yang sudah matang menghasilkan 40 kg kelanting yang di kemas dengan plastik kecil dengan isi 4 biji kelanting menghasilkan 350 bungkus plastik kemasan kecil. Harga pokok produksi yang dibutuhkan adalah sebesar Rp. 882.000.

**Harga Pokok Produksi :**

Kelanting Ibu Siti

$$\text{Rp. 882.000} : 350 \text{ bungkus} = \text{Rp. 2.520}$$

**Laba (50% dari HPP) :**

Kelanting Ibu Siti

$$\text{Rp. 2.520} \times 50\% = \text{Rp. 1.260}$$

**Harga Jual :**

Kelanting Ibu Siti :

$$\text{Rp. 2.520} + \text{Rp. 1.260} = \text{Rp. 3.780}$$

Berdasarkan kegiatan UKM Kelanting Ibu Siti, dalam sekali produksi kelanting, pemilik UMKM dapat mencapai 350 bungkus dijual dengan 1 ikat 10 kemasan plastic ukuran kecil. Berdasarkan penjualan setiap kali produksi

pendapatan yang diperoleh pemilik UMKM sebesar :  $350 \times \text{Rp } 3.780 = \text{Rp } 1.323.00$  Jadi total laba yang diperoleh Rp 1.323.000.

a. Laporan Laba Rugi

Laporan laba rugi adalah sebagai salah satu laporan keuangan yang masuk ke siklus akuntansi yang dibuat dalam satu periode akuntansi tertentu dan menyediakan semua informasi pendapatan dan biaya perusahaan yang dapat memberikan informasi laba atau rugi.

Mengajarkan pemilik UMKM Ibu Siti untuk membuat laporan keuanganyang sederhana, kerana UMKM Kelanting Ibu Siti belum memiliki laporan keuangan , sehingga pemasukan dan pengeluaran UMKM Kelanting Ibu Siti belum jelas dan tidak tertata rapi, hal ini dikarenakan Ibu dan Bapak sebagai pengelola belum memiliki pengetahuan tentang laporan keuangan. Untuk mengetahui nilai laba yang dihasilkan UMKM Kelanting Ibu Siti dengan menggunakan penyusunan laporan keuangan sederhana. Berikut adalah tabel laporan laba rugi UMKM Kelanting Ibu Siti.

**Tabel 2.5 Laporan Laba Rugi**

<b>PENJUALAN</b>		<b>Rp.1.323.000</b>
BIAYA-BIAYA :		
SINGKONG	Rp. 220.000	
GARAM	Rp. 9.000	
BAWANG PUTIH	Rp. 8.000	
MINYAK	Rp. 140.000	
PLASTIK 6X12	Rp. 36.000	
LILIN	Rp. 2.000	
KAYU BAKAR	Rp. 50.000	
BENSIN	Rp. 10.000	
SOLAR	Rp. 7.000	
<b>TOTAL BIAYA OPERASIONAL</b>		<b>Rp. 882.000</b>
<b>LABA USAHA</b>		<b>Rp. 441.000</b>

Pembukuan sederhana di atas diharapkan mampu menjadi dasar untuk mengetahui besaran pengeluaran dana dalam sekali produksi dan besaran laba yang dapat diterima dalam sekali produksi tersebut dan menjadi tolak ukur perkembangan UMKM Kelanting Ibu Siti.



**Gambar 2.1 Pelatihan Perhitungan Laporan Keuangan UMKM kelanting**

### **2.1.1 Partisipasi Dalam Memperingati 17 Agustus 1945 Di Desa Tanjung Baru**

Dengan bertepatanannya Praktek Kerja Pengabdian Masyarakat (PKPM) dengan hari kemerdekaan, maka di Desa Tanjung lokasi yang saya tempati memeriahkan acara hari kemerdekaan. Jadi saya dan teman-teman ikut berpartisipasi atau menjadi panitia dalam acara tersebut. Sebelum hari kemerdekaan tiba kami membantu para warga dalam hal menghias desa yaitu membuat gapura lalu di cat dan di hias dengan sangat menarik.

### **2.1.2 Berkunjung ke SD 2 Tanjung Baru**

Kami berkesempatan untuk berkunjung ke SD 2 Tanjung Baru. Sebelum memasuki kelas untuk memberi materi, kami lebih dulu mengikuti senam yang dilaksanakan pihak sekolah setelah itu di lanjutkan lomba seperti loma joget balon, dan tarik tambang. Lalu setelah lomba telah selesai kami masuk ke kelas 6. Murid disana sangat antusias sekali dalam menjawab pertanyaan yang kami berikan dan juga kami memberikan kuis agar mereka tidak merasa bosan dengan kehadiran kami dikelas yang mengisi materi.

### **2.1.3 Membantu Kegiatan di Posyandu**

Membantu kegiatan di posyandu Tanjung Rame. Disana kami dibagi ada yang membantu dalam administrasi, bagian penimbangan bayi dan pengukuran tinggi badan. Kegiatan posyandu tersebut diikuti beberapa ibu-ibu yang membawa anak bayi ada sekitar 70 an. Di samping hal tersebut ada petugas dari dinas kesehatan yang memberikan vitamin dan penyuntikan pada bayi di bawah umur 5 tahun.

### **2.1.4 Sosialisasi MI dan MA Nurul Falah**

Mi yang biasa di sebut SD dan Ma atau SMA terletak di Tanjung Baru. Dengan anggota 11 orang kami memasuki kelas tersebut dengan memberikan materi. Di SD kami memberikan materi tentang iman dan takwa. Ditengah sosialisasi kami diberi kejutan yaitu ada siswa yang membawa sejenis barang rokok. Kami sangat prihatin tentunya dengan kondisi anak-anak yang sudah salah dalam pergaulan yang mesti nya belum mereka ketahui keburukan yang mereka lakukan itu. Dengan begitu kami memberikan sedikit arahan bahaya atau pergaulan yang belum boleh mereka lakukan di umur yang masih sangat kecil. Di hari selanjutnya kami memasuki SMA yang satu ruang lingkup dengan Mi.



## 2.1 Waktu Kegiatan

**Tabel 2.6 Waktu Kegiatan PKPM**

	<b>Hari/Tanggal</b>	<b>Kegiatan</b>	<b>Sasaran</b>
1.	Senin, 08 Agustus 2022	Pelepasan kegiatan PKPM di lapangan basket Darmajaya serta memberikan arahan kepada mahasiswa/I Darmajaya.	Mahasiswa
		Meminta izin kepada bapak Heri selaku Kepala Camat Kecamatan Merbau Mataram untuk melakukan kegiatan PKPM di Kecamatan Merbau Mataram	Camat Merbau Mataram
		Meminta izin kepada bapak Helmi selaku Kepala Desa Tanjung Baru dan Bapak Edi Susanto selaku Kepala Dusun Balangandang untuk melakukan kegiatan PKPM di desa Tanjung Baru dan bertempat tinggal di Dusun Balangandang.	Kepala Desa dan Kepala Dusun Balangandang
2.	Selasa, 09 Agustus 2022	Mengikuti kegiatan persiapan Hari Kemerdekaan Republik Indonesia Ke-77, seperti menghias gapura di Dusun Balangandang Tanjung Baru	Masyarakat

No	Hari/Tanggal	Kegiatan	Sasaran
3.	Rabu 10 Agustus 2022	Silaturahmi dan meminta izin kepada ibu Siti selaku pemilik UMKM kelanting yang ada di desa tanjung baru.	UMKM Kelanting
4.	Kamis, 11 Agustus 2022	Silaturahmi dengan ibu-ibu kader dan melakukan senam jantung sehat bersama	Ibu-ibu kader
5.	Jumat, 12 Agustus 2022	Melakukan sosialisasi ke SD 2 Tanjung Baru	Siswa/I SD 2 Tanjung Baru
6.	Sabtu, 13 Agustus 2022	Membantu kegiatan produksi kelanting Mengikuti program Ketahanan pangan ikan lele	UMKM Masyarakat Tanjung Baru
7.	Minggu, 14 Agustus 2022	Menjadi panitia perlombaan desa dalam rangka menyambut hari kemerdekaan RI.	Masyarakat Desa Tanjung Baru
8.	Senin, 15 Agustus 2022	Menjadi panitia penilaian dusun yang ada di di Desa Tanjung Baru	Dusun di Desa Tanjung Baru
9.	Selasa, 16 Agustus 2022	Mengikuti kegiatan posyandu Yang ada di Dusun Balangandang Desa Tanjung Baru	Ibu hamil
10.	Rabu, 17 Agustus 2022	Mengikuti kegiatan upacara Hari Kemerdekaan Republik Indonesia Ke-77 di Kecamatan Merbau Mataram	Masyarakat Merbau Mataram

<b>No</b>	<b>Hari/Tanggal</b>	<b>Kegiatan</b>	<b>Sasaran</b>
11	Kamis, 18 Agustus 2022	Membantu kembali kegiatan posyandu yang ada di Dusun Waylaga Desa Tanjung Baru	Ibu hamil dan balita
12	Jumat, 19 Agustus 2022	Mengikuti Kembali kegiatan seman jantung sehat Bersama ibu-ibu kader di Dusun Balangandang Desa Tanjung Baru	Masyarakat Desa Tanjung Baru
13	Sabtu, 20 Agustus 2022	Mengikuti Kembali kegiatan posyandu yang ada di Dusun Tanjung Rame Desa Tanjung Baru	Ibu hamil dan balita
14	Minggu, 21 Agustus 2022	Menghadiri undangan acara malam puncak HUT RI ke-77 di Dusun Tegal Sari Desa Tanjung Baru	Masyarakat Desa Tanjung Baru
15	Senin, 22 Agustus 2022	Pembuatan google maps agar mempermudah pembeli menemukan tempat UMKM Kelanting Ibu Siti	UMKM
16	Selasa, 23 Agustus 2022	Mengikuti pengajian rutin ibu-ibu Dusun Balangandang di Mushola Nurul Amal	Masyarakat Dusun Balangandang
17	Rabu, 24 Agustus 2022	Silaturahmi dan membantu pembuatan gula aren dari awal hingga selesai	UMKM

<b>No</b>	<b>Hari/Tanggal</b>	<b>Kegiatan</b>	<b>Sasaran</b>
18	Kamis 25, Agustus 2022	Kunjungan dosen pembimbing lapangan ke posko mahasiswa PKPM	Mahasiswa
19	Jumat 26, Agustus 2022	Mengikuti kegiatan gotong royong di lapangan Tegal Sari Desa Tanjung Baru dalam rangka penyambutan Bupati Lampung Selatan	Masyarakat Desa Tanjung Baru
20	Sabtu 27, Agustus 2022	Gladi bersih susunan acara penyambutan Bupati Lampung Selatan	Panitia
21.	Minggu, 28 Agustus 2022	Penyambutan Bupati Lampung Selatan di Lapangan Tegal Sari Desa Tanjung Baru	MasyarakatDesa Tanjung Baru
22.	Senin, 29 Agustus 2022	-	-
23.	Selasa, 30 Agustus 2022	Melakukan sosialisasi ke SD/MI Nurul Falah Tanjung Baru	Siswa/I SD/MI Tanjung Baru
24.	Rabu, 31 Agustus 2022	Melakukan sosialisasi tentang bahaya narkoba ke SMA Nurul Falah Tanjung Baru	Siswa/ISMA Nurul Falah Tanjung Baru

<b>No</b>	<b>Hari/Tanggal</b>	<b>Kegiatan</b>	<b>Sasaran</b>
25.	Kamis, 01 September 2022	-	-
26.	Jumat, 02 September 2022	-	-
27.	Sabtu, 03 September 2022	Melaksanakan kegiatan sosialisasi tentang Microsoft Office kepada aparatur Desa Tanjung Baru	Aparatur
28.	Minggu, 04 September 2022	-	-
29	Senin, 05 September 2022	Melakukan sosialisasi penanggulangan stunting di dusun kampong sawah desa tanjung baru	Ibu hamil dan balita
30.	Selasa, 06 September 2022	Melakukan Sosialisasi tentang tugas dan wewenang aparatur DesaTanjung Baru	Aparatur Desa Tanjung Baru
31	Rabu, 07 September 2022	Berpamitan dengan Kepala Dusun Balangandang Desa Tanjung Baru serta masyarakat berterimakasih sudah diizinkan untuk melakukan kegiatan PKPM	Kepala Dusun Tanjung Baru

No	Hari/Tanggal	Kegiatan	Sasaran
32.	Kamis, 08 September 2022	<p>Berpamitan dengan Kepala Desa Tanjung Baru beserta jajarannya dan berterimakasih sudah diizinkan dan menerima dengan baik untuk melakukan kegiatan PKPM di desa Tanjung Baru.</p> <p>Melakukan presentasi kelompok di Kecamatan Merbau Mataram sekaligus penarikan peserta PKPM dan menyatakan bahwa kegiatan PKPM telah selesai</p>	<p>Kepala Desa Balangandang</p> <p>Mahasiswa</p>

## 2.2 Hasil Kegiatan dan Dokumentasi



**Gambar 2.2 Survei Lokasi PKPM Dengan Kepala Desa**



**Gambar 2.3 Berkunjung Ke SD 2 Tanjung Baru**



**Gambar 2.4 Proses Pengupasan Singkong**



**Gambar 2.5 Proses Membentuk Kelanting Menjadi Lingkaran**





**Gambar 2.6 Before After Kemasan Kelanting**



**Gambar 2.7 Foto Dengan Mitra UMKM dan Banner Kelanting**

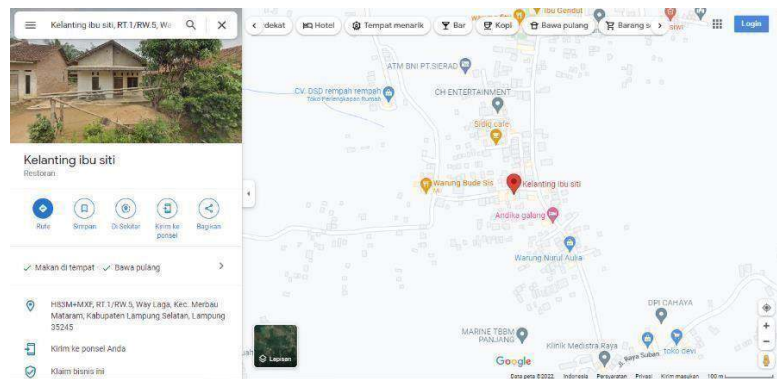

**Gambar 2.8 Maps UMKM Kelanting Ibu Siti**



**Gambar 2.9 Kegiatan Posyandu Nusa Indah**



**Gambar 2.10 Panitia Lomba 17 Agustus**



**Gambar 2.11 Melihat Proses Pembuatan Gula Aren**



**Gambar 2.12 Memberikan Materi di MI Nurul Falah**



**Gambar 2.13 Sosialisasi MA Nurul Falah**

## **2.3 Dampak Kegiatan**

Dari berbagai macam program kegiatan PKPM ini memiliki dampak tersendiri baik untuk masyarakat, UMKM dan Mahasiswa yang saya bantu untuk berkembang lebih baik lagi.

### **2.3.1 Dampak Kegiatan PKPM untuk UMKM Kelanting**

Dalam suatu usaha, kepercayaan pelanggan merupakan salah satu poros terpenting untuk menunjang keberlangsungan dan keberhasilannya. Kegiatan PKPM ini memiliki dampak tersendiri terhadap UMKM, dimana dampak yang dapat dirasakan secara langsung seperti UMKM Kelanting sudah memiliki Brand dan logo dimana keduanya memiliki fungsi sebagai identitas pengenalan perusahaan kepada konsumen.

Selain itu saya mengajarkan cara penyusunan laporan keuangan pada UMKM Kelanting agar keuangan lebih terstruktur. Dan juga saya mengajarkan cara memasarkan produk makanan tersebut di social media dengan menggunakan aplikasi seperti Instagram dan Marketplace Shopee. Memasarkan produk dengan menggunakan social media

### **2.3.2 Dampak Kegiatan PKPM untuk Sekolah Tanjung Baru**

Pada kegiatan PKPM ini untuk anak sekolah yaitu lebih waspada akan bahayanya narkoba dan kejahatan lainnya dan larangan. Dengan dilakukannya sosialisasi siswa lebih paham akan pentingnya lingkungan sekitar.

### **2.3.3 Dampak Kegiatan PKPM untuk Mahasiswa**

Dampak positif bagi mahasiswa adalah meningkatkan kepedulian terhadap masyarakat, UMKM, lingkungan sekitar dan memperluas cakrawala pemikiran guna membuat pekon Tanjung Baru semakin maju dimasa yang akan datang.

### **2.3.4 Dampak Kegiatan PKPM Sosialisasi Di Posyandu**

Pada kegiatan PKPM di posyandu berdampak pengurus lebih mudah menjelaskan perihal penanggulangan stunting kepada ibu-ibu hamil dan balita, juga pengurus lebih terbantu dengan adanya bantuan dari mahasiswa PKPM.