

## **BAB I**

### **PENDAHULUAN**

#### **1.1 Latar Belakang**

Praktik Kerja Pengabdian Masyarakat (PKPM) merupakan salah satu perwujudan dari Tri Darma Perguruan Tinggi yaitu pengabdian masyarakat. Pengabdian merupakan suatu wujud kristalisasi dan integrasi dari ilmu yang tertuang secara teoritis di bangku kuliah untuk diterapkan secara nyata dalam kehidupan sehari-hari dimasyarakat, sehingga ilmu yang diperoleh dapat diaplikasikan dan dikembangkan dalam kehidupan masyarakat luas. Praktik Kerja Pengabdian Masyarakat (PKPM) bagi mahasiswa diharapkan dapat menjadi suatu pengalaman belajar yang baru untuk menambah pengetahuan, kemampuan, dan kesadaran hidup bermasyarakat. Bagi masyarakat, kehadiran mahasiswa diharapkan mampu memberikan motivasi dan inovasi dalam bidang sosial kemasyarakatan. Hal ini selaras dengan fungsi perguruan tinggi sebagai komunikasi dalam proses pembangunan dan penerapan IPTEK pada khususnya

Berkaitan dengan salah satu syarat kelulusan untuk Program Manajemen di Kampus IIB Darmajaya, pihak kampus mewajibkan seluruh mahasiswanya untuk melaksanakan Mata Kuliah Praktik Kerja Pengabdian Masyarakat (PKPM) pada salah satu Desa yang telah ditentukan, dimana proses secara teori yang telah diserap di Kampus senantiasa dapat diterapkan di Desa Margo Dadi, Kecamatan Jati Agung, Kabupaten Lampung Selatan.

Hal ini dinilai perlu karena begitu banyak potensi yang terdapat di Desa Margo Dadi, dari mulai pertanian, industri-industri kecil, menengah masyarakat dan lain-lain. Jika potensi-potensi ini dapat dikenal keluar daerah Desa Margo Dadi dan diketahui banyak orang serta pengusaha-pengusaha, secara tidak langsung dapat berdampak positif dan dapat memajukan potensi daerah tersebut.

Di era perkembangan ilmu dan teknologi serta tingginya tingkat persaingan dalam dunia bisnis merupakan tantangan yang harus dihadapi oleh semua pihak, terutama dalam Usaha Mikro Kecil Menengah (UMKM). Demikian juga mahasiswa diharapkan dapat memiliki gambaran yang lebih mendalam tentang kondisi nyata di dunia kerja sekaligus dapat menambah pengalaman serta membuka pandangan yang lebih luas yang didapatkan selama masa perkuliahan. Dimana dalam melakukan upaya pengembangan potensi dan sumber daya yang di miliki masyarakat Margo Dadi yaitu salah satunya memberikan inovasi dan pengembangan pada produk Hanif Jati Belanda.

Berdasarkan uraian diatas, penulis membuat Laporan Praktek Kerja Pengabdian Masyarakat (PKPM) ini dengan judul “PENGEMBANGAN STRUKTUR ORGANISASI DAN OPTIMALISASI APLIKASI E-COMMERCE DALAM USAHA PENINGKATAN SDM UMKM HANIF JATI BELANDA”.

### 1.1.1 Profil dan Potensi Desa

**Tabel 1.3 profil dan potensi desa**

Desa Margodadi	
Negara	Indonesia
Provinsi	Lampung
Kabupaten	Lampung Selatan
Kecamatan	Jati Agung
Desa	Margodadi
Kode Pos	35365
Luas	5,66 km <sup>2</sup> , terbagi ke dalam 5 dusun
Jumlah Penduduk	Laki-laki = 1.498Orang Perempuan = 1.437 Orang Total keseluruhan = 2.935 penduduk

Agama	Islam = 2.818 orang Kristen = 18 orang Khtolik = 99 orang Hindu = - Budah = - Khonghucu = -
-------	--

Desa Margodadi merupakan desa yang berada di daerah Lampung Kecamatan Jati Agung Kabupaten Lampung Selatan, Lampung, Desa Margodadi merupakan desa yang berada di kecamatan Jati Agung dengan Kelurahan Margodadi yang terdiri atas 5 Dusun yang dimana memiliki sebaran penduduk 868 KK, Dengan mayoritas masyarakat sebagai seorang petani, buruh harian, Wiraswasta, karyawan, pedagang Beberapa potensi yang ada di desa Margodadi adalah, dimana masyarakatnya yang cukup banyak melakukan pemanfaatan desa Margodadi dengan bercocok tanam dan Bertani. Namun ada beberapa masyarakat yang memilih untuk berjualan dan membuka usaha UMKM sebagai tambahan pengasilan. Sebagai salah satu contohnya adalah, usaha Hanif Jati Belanda yang berada di dusun 4 Margodadi Kecamatan Jati Agung Lokasi UMKM ini cukup strategis untuk bagi para calon pembeli dan menjadi salah satu pontensi yang cukup unggul, dimana dapat meningkatkan nilai ekonomi bagi pemilik usaha UMKM di desa Margodadi.

Tabel 1. 4 Potensi Desa

No	Potensi Desa
1.	Lahan atau tanah pertanian yang cukup luas.
2.	Banyak sumber mata air.
3.	Jumlah penduduk yang cukup banyak dengan usia produktif yang terdidik dan terampil.
4.	Letak geografis yang strategis.
5.	Persawahan dan perkebunan terhampar luas sehingga menjadi potensial untuk dikembangkan bagi sektor pertanian.

**Bagan Struktur Organisasi Pemerintahan Desa**  
**Desa Margodadi**

Bagan 1.1 Struktur Organisasi Pemerintahan Desa

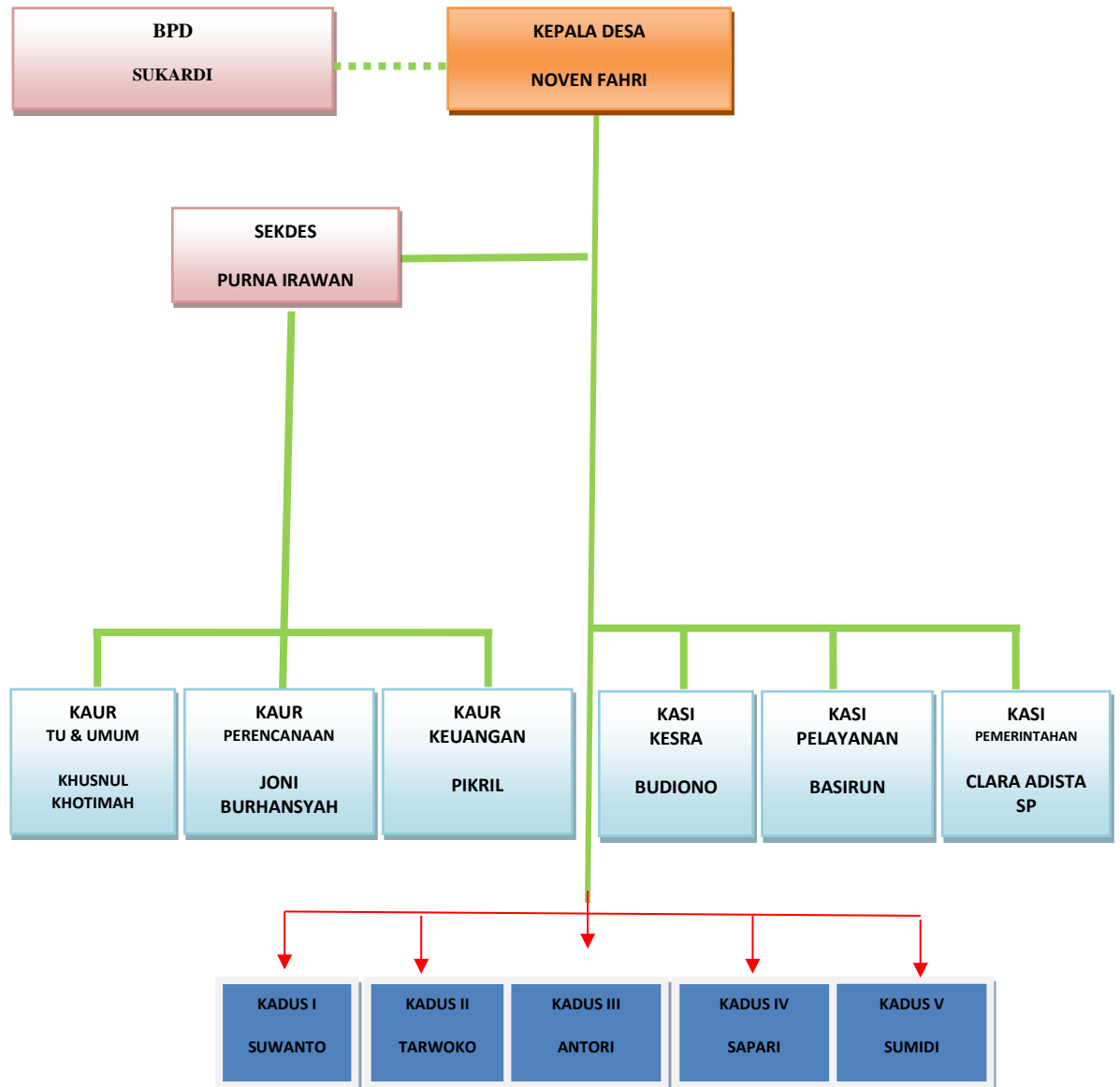

### 1.1.2 Profil UMKM

Pemilik UMKM	:	Pamungkas
Berdirinya UMKM	:	05 Februari 2021
Nama UMKM	:	Hanif Jati Belanda
Nama UMKM	:	Desa Margo Dadi, Kecamatan Jati Agung, Lampung Selatan
Masalah	:	Kurangnya Karyawan, Pemasaran dan Pembukuan.

UMKM Hanif Jati Belanda ini milik Pak Pamungkas berada di Dusun IV, Desa Margo Dadi. UMKM Hanif Jati Belanda tersebut berdiri dan terinspirasi oleh pohon Jati Belanda yang merupakan salah satu pohon yang populer di Indonesia, dikarenakan memiliki serat atau corak yang sangat bagus serta sangat mudah untuk diolah sehingga banyak pengrajin yang menyukainya. Biasanya kayu jati Belanda dimanfaatkan untuk bahan dasar mebel, furniture, kerajinan kayu dan sebagainya.

### 1.2 Rumusan Masalah

- 1) Cara peningkatan SDM dengan pengembangan struktur organisasi bagi UMKM Hanif Jati Belanda
- 2) Peningkatan SDM dengan optimalisasi aplikasi e-commerces UMKM Hanif Jati Belanda
- 3) Belum adanya struktur organisasi bagi UMKM Hanif Jati Belanda

### 1.3 Tujuan PKPM

Tujuan dari kegiatan PKPM yaitu:

- 1) Membuat struktur organisasi pada UMKM Hanif Jati Belanda
- 2) Meningkatkan pendapatan penjualan dengan Optimalisasi aplikasi e-commerces pada UMKM Hanif Jati Belanda

## **1.4 Manfaat**

### **1.4.1 Manfaat Bagi Institut Informasi dan Bisnis Darmajaya**

- a. Sebagai bentuk nyata pemberdayaan dan pengabdian IIB Darmajaya terhadap masyarakat khususnya Desa Margo Dadi.
- b. Sebagai acuan dan bahan referensi tambahan di bidang Pengembangan Usaha bagi aktivitas akademik IIB Darmajaya
- c. Mahasiswa mampu mempertegas eksistensi perguruan tinggi sebagai Lembaga yang mampu melahirkan kader-kader yang mampu membawa perubahan bagi masyarakat.

### **1.4.2 Manfaat Bagi Mahasiswa**

- a. Memotivasi mahasiswa untuk mengembangkan potensi yang dimilikinya.
- b. Menambah wawasan dan pengalaman mahasiswa dalam bersosialisasi kepada masyarakat maupun ke anak-anak.
- c. Mendapatkan nilai lebih yaitu kemandirian disiplin, tanggung jawab dan berjiwa kepemimpinan.
- d. Memberikan pengalaman dan gambaran nyata kepada mahasiswa terhadap apa saja kegiatan yang dilakukan pada saat bekerja dimasyarakat.
- e. Meningkatkan keterampilan dan mempersiapkan mahasiswa sebagai tenaga kerja yang terampil dan siap bekerja dilapangan.
- f. Menjadi bahan pembelajaran untuk menumbuhkan jiwa berwirausaha.

### **1.4.3 Manfaat Bagi Desa**

- a. Untuk menambah ilmu akuntansi kepada pemilik UMKM serta menerapkan pembukuan kas menggunakan aplikasi stroberi kasir.
- b. Dapat membantu anak-anak Sekolah Dasar memberikan ilmu sebagai tambahan belajar mereka.
- c. Dapat meningkatkan kesadaran masyarakat tentang pentingnya mengetahui stunting dan mengikuti kegiatan rutin posyandu.

- d. Pengembangan terhadap UMKM Hanif Jati Belanda mengenai penggunaan e-commerce.

### **1.5 Mitra Yang Terlibat**

Dalam pelaksanaan kegiatan PKPM ini penulis tidak lepas dari bantuan dan Kerjasama yang baik dengan melibatkan beberapa mitra kerja diantaranya:

1. Kecamatan Jati Agung
2. Desa Margo Dadi
3. UMKM Hanif Jati Belanda
4. Masyarakat Desa Margo Dadi