

BAB I

PENDAHULUAN

1.1. Latar Belakang

Praktek Kerja Pengabdian Masyarakat (PKPM) adalah suatu mata kuliah wajib bagi mahasiswa dengan tujuan untuk memberikan pengalaman belajar kepada mahasiswa untuk hidup di tengah-tengah masyarakat secara terstruktur melalui beberapa tahap diantaranya persiapan, pembekalan, pelaksanaan, observasi sampai pada tahap pelaporan dan evaluasi. Persiapan merupakan tahap awal sebelum PKPM dilaksanakan agar kegiatan dapat terlaksana dengan terstruktur dan terarah sesuai rencana. Dalam pelaksanaan PKPM dimasyarakat, mahasiswa diharapkan dapat memberikan bantuan pemikiran, tenaga dan ilmu pengetahuan dalam merencanakan dan melaksanakan program pembangunan desa.

Kegiatan PKPM kali ini dilaksanakan secara offline di Kabupaten Lampung Selatan oleh 81 kelompok yang terdiri dari 6-7 peserta disetiap kelompoknya. Para peserta disebar di 4 Kecamatan yang berbeda, salah satunya adalah Kecamatan Jati Agung. Dari 81 kelompok tersebut, kelompok 46 mendapatkan penempatan di Desa Gedung Agung. Kegiatan PKPM ini dilaksanakan pada tanggal 08 Agustus 2022 hingga 08 September 2022 selama kurun waktu sebulan lamanya.

Desa Sinar Rejeki merupakan salah satu desa yang terletak di Kecamatan Jati Agung, Kabupaten Lampung Selatan, merupakan salah satu desa dengan potensi pertanian yang beragam yaitu terdapat berbagai hasil bumi seperti Padi, Jagung, Karet, Sawit, Singkong. Selain potensi dalam bidang pertanian terdapat beberapa Usaha Mikro Kecil Menengah (UMKM) di desa Sinar Rejeki yang juga memiliki potensi yang sangat besar.

Di era sekarang banyak UMKM yang bermunculan baik di sektro makanan, pakaian, alat rumah tangga dan lain lain. Adapun beberapa Usaha Mikro Kecil Menengah (UMKM) yang terdapat di Desa Sinar Rejeki Kecamatan Jati Agung Kabupaten Lampung Selatan yaitu UMKM Keruuk Seblak Daoper Mama Aiz. Bermulai dimasa pandemic covid-19 ibu Anna

mulai merintis usaha kecil. Ibu Anna adalah seorang guru MTS, dimana beliau saat masa pandemic memiliki waktu mengajar secara online sehingga dengan adanya waktu luang tersebut beliau berinisiatif untuk membuat krupuk seblak.

Krupuk seblak merupakan salah satu makanan khas dari Jawa Barat yang sedang populer dikalangan masyarakat sejak beberapa tahun terakhir. Berbahan utama krupuk, dimana merupakan makanan yang berpotensi untuk dipasarkan. Hal ini terjadi karena permintaan krupuk seblak sangat tinggi namun produksinya masih rendah, sehingga peluang penjualannya masih cukup besar. Namun penjualan di UMKM seblak mama Aiz produksinya masih rendah karena kurang menariknya packaging produk krupuk seblak sehingga produksi krupuk seblak tidak kunjung meningkat. Selain itu, kendala yang dimiliki oleh pemilik UMKM krupuk seblak ini ialah beliau tidak pernah mencatat terkait uang masuk ataupun keluar selama produksi penjualannya, beliau hanya menggunakan jangka perkiraan sehingga beliau memberikan beberapa keluhan kepada penulis terkait kurangnya pemahaman anggaran dalam memproduksi usahanya.

Berdasarkan latar belakang dari permasalahan dan kesulitan yang dihadapi oleh pemilik UMKM maka kami memberikan beberapa sosialisasi dan pelatihan, inovasi dan kreasi untuk menambah daya saing UMKM, adapun jenis pelatihan yang dilakukan yaitu memberikan pemahaman mengenai tata cara kelola manajemen usaha yang baik pada UMKM, pengenalan strategi pemasaran yang baik di era digitalisasi dengan memanfaatkan sosial media dan e-commerce, pengenalan pengelolaan keuangan digital dengan memanfaatkan aplikasi mobile dan memberikan ide inovasi produk yang baru serta menambahkan logo sebagai salah satu ikon dari produk tersebut. Hal ini bertujuan untuk dapat memperkenalkan produk lebih luas lagi ke pasaran.

Berdasarkan latar belakang masalah tersebut, penulis membuat laporan Praktek Kerja Pengabdian Masyarakat (PKPM) ini dengan judul **“PENERAPAN PENGELOLAAN ANGGARAN KEUANGAN PADA UMKM DAPOER MAMA AIZ SEBAGAI ALAT PERENCANAAN STRATEGI PENGOPTIMALAN LABA”**.

1.1.1. Profil dan Potensi Desa

Tabel 1.1 Profil Desa

Negara	Indonesia
Provinsi	Lampung
Kabupaten	Lampung Selatan
Kecamatan	Jati Agung
Desa	Sinar Rejeki
Luas	700,32 H, terbagi ke dalam 9 dusun
Jumlah Penduduk	7939 jiwa dari 9 dusun yang ada
Mata Pencaharian	Petani = 1214 jiwa Pedagang = 100 jiwa PNS = 50 jiwa Buruh = 400 jiwa Lainnya = 513 jiwa

Sumber :

Desa Sinar Rejeki dibentuk pada tahun 1966 yang awal mulanya adalah bernama "TAVIP". Status TAVIP pada tahun 1966 adalah calon kampung atau desa yang merupakan SUSUKAN, yang dikepalai oleh seorang kepala SUSUKAN yaitu saudara CIK DIN usukan TAVIP tersebut ditinjau dari letak adalah diareal atau kawasan hutan produksi Gedung Wani register 40 dengan luas 482 hektar yang areal tersebut dikoordinir oleh mayor SUPANGAT dengan anggota letnan satu A KOHAR dan CHOESNOEN. Pada tahun 1975 dengan SK gubernur kepala daerah tingkat I Lampung nomor : 1691/1/3/75 tanggal 25 November 1975 telah resmi menjadi desa DEFINITIF

Pada awalnya desa gedung agung hanya terdiri dari 3 dusun, pada tahun 2004 dimasa pemerintahan Bapak Martono, Desa Gedung Agung

terjadi pemekaran dusun menjadi 4 dusun. Kemudian pada masa pemerintahan Bapak Aswanto terjadi pemekaran menjadi 7 Dusun dan 12 RT. Desa Sinar Rejeki merupakan Desa Pertanian, maka sebagian besar penduduknya bermata pencaharian sebagai petani. Potensi pertanian di desa ini adalah pertanian singkong, jagung dan kelapa sawit.

1.1.2 Struktur Aparat Desa

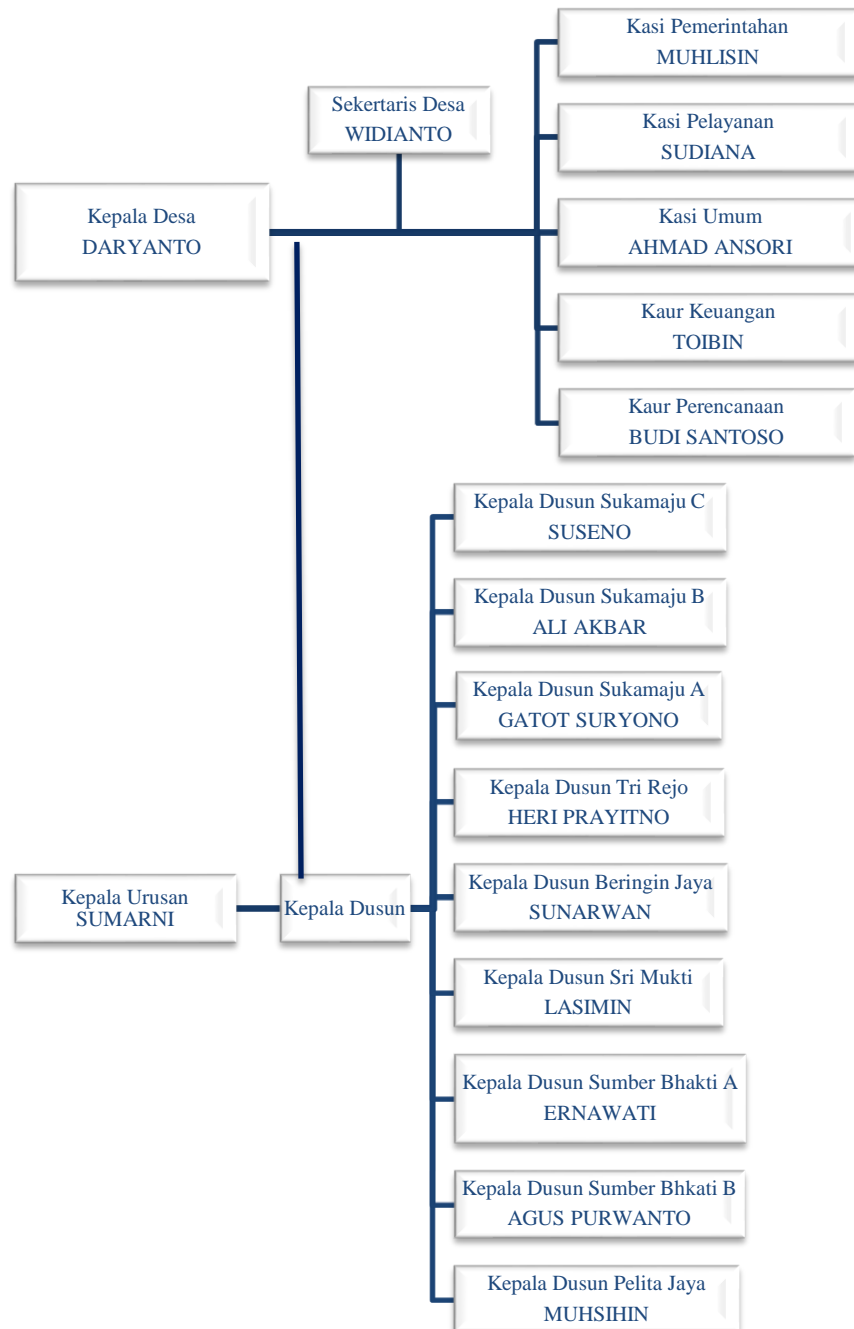

1.1.3 Profil BUMDES

Badan Usaha Milik Desa (BUMDES) merupakan usaha desa yang dikelola oleh Pemerintah Desa, dan berbadan hukum. Pemerintah desa dapat mendirikan Badan Usaha Milik Desa sesuai dengan kebutuhan dan potensi Desa.

- ❖ Nama BUMDES : Sinar Bakti
- ❖ Alamat BUMDES : Samping Balai Desa Sinar Rejeki
- ❖ Bentuk BUMDES : Minimarket/warung/toko kelontong
- ❖ Daftar Pengurus :
 1. Solihin (Ketua)
 2. Irfan Syafawi (Sekretaris)
 3. Muhlisi (Bendahara)

1.1.4 Profil UMKM

Nama Pemilik : Aryanah
Nama Usaha : Dapoer Mama Aiz
Alamat Usaha : Dusun Suka Maju C, Desa Sinar Rejeki,
Jenis Usaha : Perseorangan
Jenis Produk : Makanan
Skala Usaha : Usaha Mikro Kecil dan Menengah
Tahun Berdiri : 2021
Produk yang ditawarkan : Kerupuk Seblak
Jumlah Tenaga Kerja : 1 orang
No. Telp/Hp : 0831-8896-1424

1.2 Rumusan Masalah

Berdasarkan temuan masalah di atas, kami merumuskan permasalahan yang ada dalam penelitian ini yaitu: Bagaimana bentuk penerapan dari anggaran keuangan pada UMKM sebagai suatu strategi untuk mengoptimalkan laba usaha?

1.3 Tujuan dan Manfaat PKPM

1.3.2 Tujuan PKPM

Tujuan dari kegiatan PKPM yaitu:

- 1) Memberitahu dan mengajarkan kepada pemilik UMKM untuk membuat anggaran dalam UMKM.
- 2) Membuat anggaran keuangan pada UMKM sebagai strategi untuk mengoptimalkan laba usaha.
- 3) Memudahkan pelaka usaha UMKM dalam menghitung laba usaha.

1.3.3 Manfaat

Manfaat dari kegiatan PKPM ini adalah :

1. Manfaat Bagi IIB Darmajaya,
Manfaat yang diperoleh bagi IIB Darmajaya, mahasiswa dan masyarakat Desa Sinar Rejeki :
 - a. Untuk menjadi tolak ukur bagi mahasiswa PKPM IIB Darmajaya selama melaksanakan kegiatan di desa Merbau Mataram kec. Merbau Mataram.
 - b. Memperoleh celah umpan balik sebagai hasil pengintegrasian mahasiswa dengan proses pembangunan di masyarakat untuk penyesuaian kurikulum , materi perkuliahan dan menemukan berbagai masalah untuk pembangunan penelitian.
2. Manfaat Bagi Mahasiswa
Manfaat yang diperoleh bagi mahasiswa dalam pengimplementasi pengetahuan yang diperoleh dari perkuliahannya adalah :
 - a. Memberikan keterampilan untuk melaksanakan pembangunan berdasarkan ilmu, wawasan, teknologi, dan seni.

- b. Memberikan pengalaman dalam melakukan penelaahan, merumuskan dan memecahkan masalah secara langsung sehingga tumbuh sifat profesionalisme dan rasa tanggung jawab dalam arti membentuk kepedulian social.
 - c. Memperdalam cara berfikir dan bekerja secara interdisipliner sehingga dapat menghayati adanya ketergantungan kaitan dan kerjasama antar sektoral.
 - d. Memberikan keterampilan untuk melaksanakan pembangunan berdasarkan ilmu, wawasan, teknologi, dan seni
3. Manfaat Bagi Masyarakat
- Manfaat yang diperoleh masyarakat Desa Sinar Rejei adalah :
- a. Memperoleh cara baru di bidang ilmu dan teknologi yang dibutuhkan untuk merencanakan dan melaksanakan pembangunan.
 - b. Untuk meningkatkan perekonomian masyarakat dan memanfaatkan kemajuan teknologi.
 - c. Membantu UMKM dalam proses pencatatan laporan keuangan

1.4 Mitra yang Terlibat

Berikut merupakan mitra yang terlibat dalam pelaksanaan kegiatan Praktek Kerja Pengabdian Masyarakat (PKPM) di desa Sinar Rejei :

1. Kepala Desa Sinar Rejei
2. Kepala Dusun Sinar Rejei.
3. Perangkat Desa Sinar Rejei.
4. Pemilik UMKM Kerupuk Seblak Mama Aiz
5. Ibu-ibu PKK Desa Sinar Rejei.
6. SD Negeri 1 Sinar Rejei, sebagai sasaran kegiatan pendampingan belajar mengajar.
7. SMK Gema Karya, sebagai sasaran sosialisasi tentang literasi digital
8. Bidan desa dan posyandu, sebagai tempat berkoordinasi mengenai program posyandu dan kesehatan.