

BAB I

PENDAHULUAN

1.1 Latar Belakang

UMKM adalah singkatan dari Usaha Mikro Kecil dan Menengah. Pengertian UMKM ini bahkan telah ditetapkan oleh pemerintah dalam UU Nomor 20 Tahun 2008 tentang Usaha Mikro, Kecil, dan Menengah.

Menurut Undang-Undang Nomor 20 Tahun 2008 tentang UMKM dijelaskan bahwa “Sebuah perusahaan yang digolongkan sebagai UMKM adalah perusahaan kecil yang dimiliki dan dikelola oleh seseorang atau dimiliki oleh sekelompok kecil orang dengan jumlah kekayaan dan pendapatan tertentu.”

Secara umum, apa itu UMKM adalah sebuah bisnis yang dijalankan individu, rumah tangga, atau badan usaha ukuran kecil. Penggolongan UMKM dilakukan berdasarkan nominal omzet per tahun, jumlah kekayaan atau aset, serta jumlah karyawan.

Tujuan utama praktek kerja pengabdian masyarakat (PKPM) yang diselenggarakan oleh Institut Informatika dan Bisnis Darmajaya yaitu untuk memacu pembangunan masyarakat dengan menumbuhkan motivasi kekuatan diri, mempersiapkan kader-kader pembangunan (stock holder) serta sebagai agen perubah (agen of change). Tujuan utama lainnya adalah meningkatkan ide kreatifitas dan inovasi mahasiswa untuk mengembangkan Desa tempat dilaksanakannya PKPM.

Pelaksanaan Praktek Kerja Pengabdian Masyarakat ini dilaksanakan di Kabupaten Lampung Selatan selama 30 hari yang terdiri dari 4 Kecamatan yaitu Kecamatan Tanjung Sari, Tanjung Bintang, Merbau Mataram dan Jati Agung. Di Kecamatan.

Dalam pelaksanaan PKPM mahasiswa sebagai penyelenggara kegiatan dituntut untuk menemukan permasalahan dan mengembangkan potensi UMKM yang ada di Desa. Dengan adanya kemampuan yang dimiliki, mahasiswa dituntut untuk merencanakan dan melaksanakan program kerja yang dapat memberikansolusi untuk menangani permasalahan yang terdapat di Desa berdasarkan bidang ilmu yang dimilikinya.

Desa Batu Agung termasuk tempat dilaksanakannya Praktek Kerja Pengabdian Masyarakat oleh kelompok 69 yang terdiri atas jurusan Sistem Informasi, Akuntansi dan Manajemen.

Desa Batu Agung memiliki beberapa UMKM salah satunya adalah **UMKM Tempe** milik **Pak Mahfud**. UMKM Tempe ini memproduksi setiap harinya kurang lebih sekitar 25 Kg Kacang Kedelai dan akan menghasilkan sebanyak 200 tempe plastik dan 50 tempe daun.

Lima tahun kebelakang pemasaran masih sulit dikarenakan adanya dampak Covid-19 dan pengusaha tempe yang kian membeludak di desa-desa sebelah. Proses pemasaran pun masih mengampas atau berkeliling setiap harinya, sedangkan istri pak mahfud berjualan di pasar Talang Jawa pada hari rabu dan minggu, serta pasar Desa Tanjung Harapan pada hari selasa dan sabtu.

Kendala yang dihadapi saat proses pemasaran dikarenakan banyaknya pesaing pada produksi dan penjualan tempe ini. Serta masyarakat tidak bisa membedakan mana tempe yang diproduksi oleh Pak Mahfud.

Berdasarkan uraian diatas saya memutuskan untuk membantu menciptakan labeling pada UMKM Tempe pak mahfud ini dengan memanfaatkan teknologi yang ada. Dengan adanya media social ini diharapkan nantinya para pelanggan dapat membedakan mana tempe produksi pak mahfud, dengan adanya labeling ini juga akan membuat kemasan tempe lebih menarik serta memberikan informasi tentang harga dan no telp usah.

1.1.1 Profil dan Potensi Desa

Desa Batu Agung adalah salah satu desa yang terletak di wilayah Kecamatan Merbau Mataram Kabupaten Lampung Selatan yang mayoritas penduduknya mata pencahariannya berbasis pertanian dan perkebunan karet, kelapa sawit. Penududuk Batu Agung terdiri dari berbagai suku dan agama diantaranya suku Jawa, Palembang, Lampung, Sunda, Padang, dan agama Islam, Kristen Protestan, Kristen Khatolik, Buddha, dan Hindu, dengan batas wilayah sebagai berikut.

1. Sebelah utara berbatasan dengan Desa Tanjung Harapan Kecamatan Merbau Mataram.
2. Sebelah timur berbatasan dengan Desa Ngesti Karya Kecamatan Waway Karya.
3. Sebelah selatan berbatasan dengan Desa Puji Rahayu

4. Sebelah barat berbatasan dengan Desa Sinar Karya Kecamatan Tanjung Bintang.

Desa Batu Agung ini memiliki 4 Dusun dan sepuluh RT, yaitu :

1. Dusun 1 (Batu Agung) terdiri dari Rt 1, 2 dan 3
2. Dusun 2 (Wonosari) Terdiri dari Rt 4, 5 dan 6
3. Dusun 3 (Trijaya) Terdiri dari Rt 7 dan 8
4. Dusun 4 (Tukorejo) Terdiri dari Rt 9 dan 10

1.1.2 Profil BUMDesa

BUMDes Desa Batu Agung Dibentuk oleh Pemerintah Desa Batu Agung melalui BPD. BUMDesa Di Desa ini yaitu berupa koperasi simpan pinjam. Adapun Sumber dana BUMDesa diperoleh dari :

1. APBDes Desa Batu Agung Kecamatan Merbau Mataram (Hibah Pinjaman)
2. APBD Lampung Selatan (Hibah Pinjaman)
3. APBD Provinsi Lampung (Hibah Pinjaman)
4. APBN
5. Kerjasama pihak lain
6. Pinjaman
7. Tabungan Masyarakat

Bagi hasil usaha BUMDesa merupakan pendapatan atau surplus BUMDesa yang diperoleh dalam satu tahun dikurangi dengan penyusutan dan kewajiban termasuk dalam satu tahun.

1.1.2.1 Visi misi BUMDesa Batu Agung

- Visi BUMDesa Batu Agung

Menjadikan Desa yang mandiri, sejahtera dan berdaya saing

- Misi BUMDesa Batu Agung

1. Mewujudkan desa yang mandiri dan berwibawa
2. Mewujudkan perekonomian desa yang sejahtera

3. Menciptakan peluang usaha bagi masyarakat¹²
4. Mewujudkan masyarakat yang dapat meningkatkan perekonomian keluarga dan berpartisipasi dalam pembangunan desa
5. mengembangkan usaha masyarakat
6. mewujudkan pembangunan desa batu Agung di segala bidang

1.1.2.2 STRUKTUR ORGANISASI BADAN

USAHA MILIK DESA (BUMDesa)

DESA BATU AGUNG KECAMATAN MERBAU MATARAM

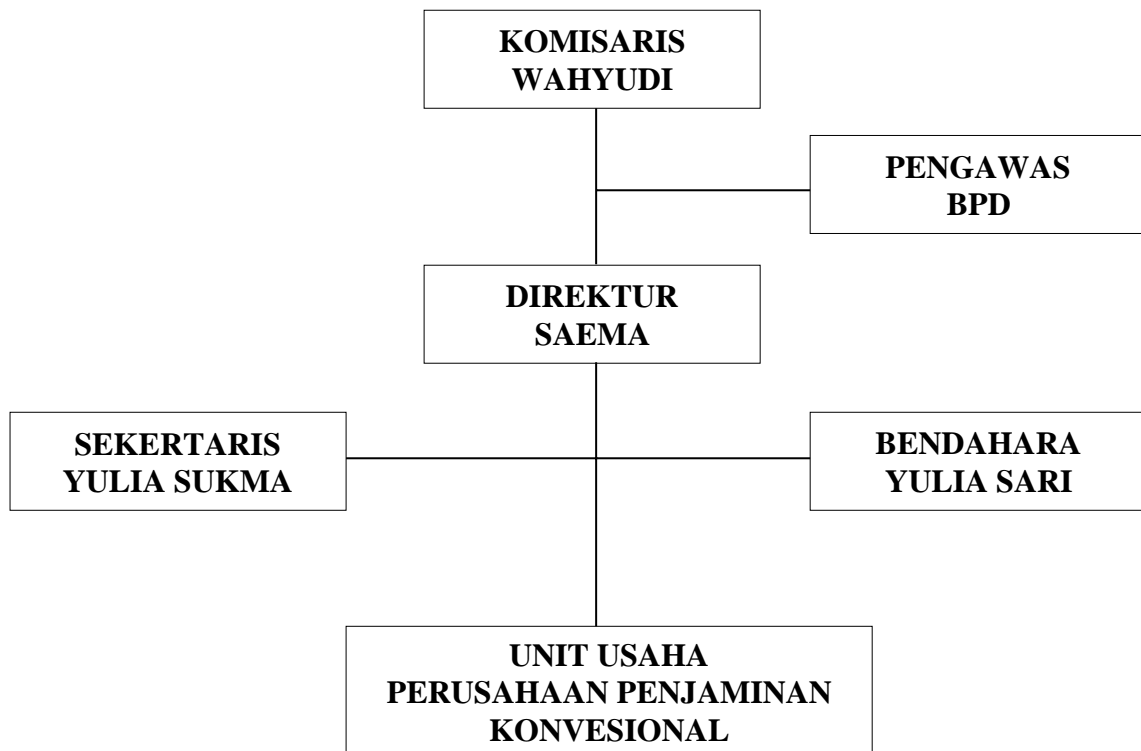

Gambar.1.1.2.2 Struktur Organisasi BUMDesa

1.1.2.3 Progres Kerja Sama Usaha dan Kerja Sama Non-Usaha¹³

Uraian mengenai kondisi kerja sama baik kerja sama usaha maupun kerja sama non-usaha.

Pada kondisi saat ini BumDesa MITRA AGUNG telah melakukan kerjasama Usaha Dengan masyarakat di desa BATU AGUNG, Sedang untuk Kerjasama Non–Usaha belum ada.

Uraian mengenai kondisi keuangan setahun terakhir meliputi permodalan, utang, piutang, hasil usaha dan perkembangan aset.

Kondisi keuangan BumDesa MITRA AGUNG sampai saat ini

dalam keadaan stabil dan sehat, tidak ada piutang

dan menghasilkan laba yang cukup untuk perkembangan aset BumDesa selanjutnya.

Table 1.1.2.4 Potensi

No	Potensi	Kondisi Harapan	Strategi Memanfaatkan Potensi
1	Tidak ada Usaha simpan pinjam dengan bunga kecil lainnya di desa Batu Agung	masih cukup baik untuk kondisi simpan pinjam saat ini karna di desa kami sangat membutuhkan	Terus Meningkatkan Pelayanan
2	Masih Banyak Aparat yang perlu di bantu dalam meningkatkan perekonomiannya Tidak ada Usaha simpan pinjam dengan bunga kecil lainnya di desa Batu Agung Masih Banyak Aparat yang perlu di bantu dalam meingkatkan perekonomiannya	Usaha simpan pinjam sangat membantu perekonomian aparat desa	Usaha simpan pinjam dilakukan secara bergilir Terus Meningkatkan Pelayanan Usaha simpan pinjam dilakukan secara bergilir

1.1.3 Profil UMKM

15

Nama Pemilik	: Mahfud
Nama Usaha	: Tempe Pak Mahfud
Alamat Usaha	: Batu Agung
Jenis Usaha	: Perseorangan
Jenis Produk	: Tempe
Skala Usaha	: Usaha Mikro
Tahun Berdiri	2001
Produk yang ditawarkan	: Tempe Plastik dan Tempe Daun Pisang
Jumlah Tenaga Kerja	: 2 Orang
No. Telpon	: 0853-6362-7480

1.2 Rumusan Masalah

Berdasarkan latar belakang diatas, penulis merumuskan permasalahan yang ada dalam penelitian ini yaitu :

1. Bagaimana cara meningkatkan penjualan melalui pembaruan kemasan pada produk?
2. Apa yang menjadi pembeda antara produk UMKM Tempe Pak Mahfud dengan UMKM Tempe lainnya ?
3. Kenapa perlu adanya label produk pada UMKM Tempe Pak Mahfud ?

1.3 Tujuan dan Manfaat

1.3.1 Tujuan

Tujuan Pemanfaatan teknologi khusus nya guna menciptakan labeling pada produk UMKM Tempe pak Mahfud agar kemasan lebih menarik dan para konsumen dapat membedakan antar produk tempe pak mahfud dengan produk tempe lainnya, serta memberikan informasi kepada konsumen mengenai lokasi produksi, nama UMKM dan no telp produksi.

1.3.2 Manfaat

Praktek Kerja Pengabdian Masyarakat (PKPM) diharapkan dapat memberikan manfaat kepada masyarakat, IIB Darmajaya, Mitra yang terlibat dan mahasiswa sebagai berikut :

- ┌ Mempermudah mendapat informasi terkait UMKM
 - Memperoleh inovasi baru mengenai kemasan dan labeling pada UMKM masing-masing
- b. IIB Darmajaya
 - ┌ Sebagai referensi tambahan pengetahuan terkait salah satu UMKM yang ada di Desa Batu Agung.
 - ┌ Sebagai bentuk pengabdian mahasiswa IIB Darmajaya terhadap masyarakat Merbau Mataram khususnya Desa Batu Agung.
- c. Mahasiswa
 - ┌ Memperoleh pengetahuan baru terkait bidang usaha mikro kecil menengah Tempe Pak Mahfud termasuk pembelajaran dari proses awal sampai dengan selesai.

1.4 Mitra yang Terlibat

Pada kegiatan PKPM tersebut melibatkan mitra ;

- a. UMKM Tempe Pak Mahfud
- b. Masyarakat di Desa Batu Agung,
Kecamatan Merbau Mataram,
Lampung Selatan.
- c. Perangkat Desa Batu Agung, Kecamatan
Merbau Mataram
Kabupaten Lampung Selatan.
- d. SD Negeri 1 Batu Agung di Desa Batu Agung,
Kecamatan Merbau Mataram
- e. PAUD Tunas Agung di Desa Batu Agung,
Kecamatan Merbau Mataram

Posyandu Cempaka Putih Dusun Batu Agung dan Wonosari Desa Batu Agung, Kecamatan Merbau Mataram.