

BAB I

PENDAHULUAN

1.1 Latar Belakang

Praktik Kerja Pengabdian Masyarakat (PKPM) merupakan salah satu perwujudan dari Tri Dharma Perguruan Tinggi yaitu pengabdian masyarakat. Pengabdian masyarakat merupakan suatu wujud kegiatan yang bertujuan membantu masyarakat dalam berbagai aktivitas dari ilmu yang telah didapat di bangku kuliah untuk diterapkan secara nyata dalam kehidupan sehari-hari di masyarakat, sehingga ilmu yang diperoleh dapat diaplikasikan dan dikembangkan dalam kehidupan masyarakat luas, khususnya masyarakat di Desa Galih Lunik, Kec. Tanjung Bintang, Kab. Lampung selatan. PKPM bagi mahasiswa menjadi suatu pengalaman belajar yang baru untuk menambah pengetahuan, kemampuan, dan kesadaran hidup bermasyarakat. Bagi masyarakat, kehadiran mahasiswa diharapkan mampu memberikan motivasi dan inovasi dalam bidang sosial kemasyarakatan. Tujuan lain dari PKPM adalah meningkatkan ide kreatifitas dan inovasi mahasiswa untuk mengembangkan tempat dilaksanakannya PKPM.

Berkaitan dengan salah satu syarat kelulusan untuk program S1 di kampus IIB Darmajaya, pihak kampus mewajibkan seluruh mahasiswanya untuk melaksanakan Mata Kuliah PKPM pada salah satu Desa yang ditentukan. PKPM merupakan salah satu syarat kegiatan yang diperuntukan bagi mahasiswa sebagai syarat Mata Kuliah sekaligus sarana pengembangan ide kreatifitas dalam memanfaatkan sumber daya potensial di Desa Galih Lunik yang dapat dikembangkan seperti pertanian, industri, UMKM, dll. Jika potensi ini dapat dikembangkan secara maksimal, maka secara tidak langsung perekonomian masyarakat di Desa Galih Lunik akan meningkat. Kualitas Sumber Daya Manusia (SDM) merupakan suatu tingkatan kemampuan daya tenaga atau kerja manusia dari suatu hasil barang/jasa. Rumah Belajar merupakan salah satu kegiatan diperuntukan para siswa sekolah dasar untuk membantu menyelesaikan Pekerjaan Rumah (PR) di sekolah atau berbagai kondisi yang terbatas dalam proses pembelajaran mereka di sekolah. Pada pelaksanaan rumah belajar ini, pengabdian yang diberikan adalah mengembangkan kreativitas para siswa, meningkatkan keterampilan berpikir, dan saling berbagi secara kolaboratif kepada para siswa di Desa Galih Lunik. Dampak nilai rata-rata siswa/i sebelum dan sesudah kegiatan rumah belajar antara lain:

Dampak nilai rata-rata siswa/i sebelum dan sesudah kegiatan rumah belajar antara lain:

Tabel 1.1 Nilai Rata-Rata Sebelum Dan Sesudah Rumah Belajar

Mata Pelajaran	Nilai Sebelum Rumah Belajar	Nilai Sesudah Rumah Belajar
Matematika	60	85
IPA	70	80
IPS	75	85
B.Indonesia	75	90

Dengan demikian hal ini menjadi tantangan bagi penulis untuk mengabdikan diri kepada masyarakat Desa Galih Lunik dan dapat memperoleh pengalaman dan ilmu dari berbagai perbedaan dan persamaan antara teori dan praktek yang saya peroleh nantinya. Berdasarkan analisa diatas tersebut, penulis membuat Laporan Praktik Kerja Pengabdian Masyarakat (PKPM) ini dengan judul **“PROGRAM RUMAH BELAJAR DAN PENINGKATAN KUALITAS PEMBELAJARAN SISWA SD DESA GALIH LUNIK ”**.

Profil dan Potensi Desa

- **Peta Desa Galih Lunik**

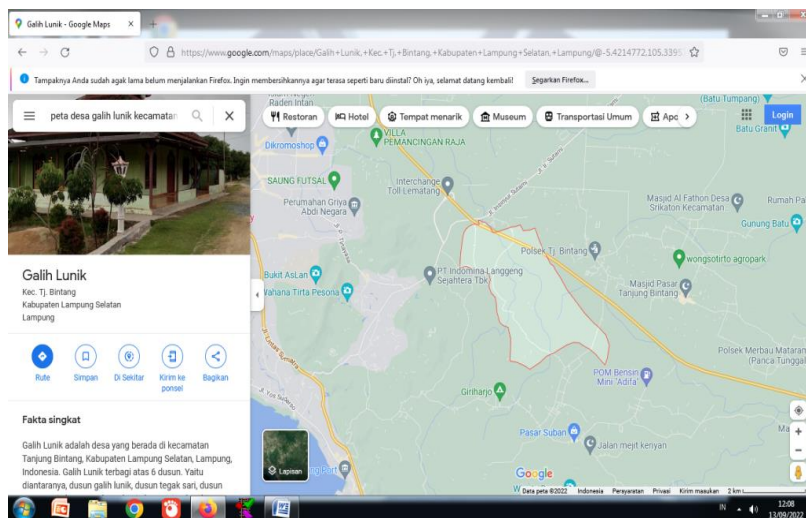
**Gambar 1.1 Peta Desa Galih Lunik**

- **Profil Desa**

Nama-nama Kepala Desa sebelum dan Sesudah Berdirinya Desa Galih Lunik

Tabel 1.2 Periode Kepala Desa Galih Lunik

No	Periode	Nama Kepala Desa
1	1956 – 1964	CIK NAMIN
2	1964 – 1974	ALPIAN
3	1974 – 1982	KODER

4	1982 – 1990	SUKIMIN
5	1990 - 1998	SUPRIYONO
6	1998 – 2007	SUPRIYONO
7	2007 – 2012	HAIRUDIN
8	2012 – 2018	YUMARO EFENDI
9	2019 – Sekarang	MITRA ADI CHANDRA

- **Potensi Desa**

- (a) **Batas Wilayah Desa Galih Lunik**

Utara : Desa Sukanegara
Timur : Desa Serdang
Selatan : Kec. Merbau Mataram
Barat : Desa Kaliasin

- (b) **Kondisi Geografi**

Ketinggian Tanah : 30 M Dari Permukaan Laut
Curah Hujan : 2.500 – 3.000 MM/TH
Suhu : 25 - 30 C
Luas : 820 Ha

- (c) **Orbitas (Jarak Dari Pusat Pemerintah Desa)**

Jarak Dari Ibu Kota Kecamatan : 15 KM
Jarak Dari Ibu Kota Kabupaten : 87 KM
Jarak Dari Ibu Kota Provinsi : 10 KM
Jarak dari Ibu Kota Negara : -

- (d) **Jumlah Dusun : 6 (Enam) Dusun**

1. Dusun Galih Lunik
2. Dusun Tambang Besi
3. Dusun Tegal sari
4. Dusun Purwosari
5. Dusun Serdang 1
6. Dusun Trimulyo

- (e) **Kependudukan**

Laki-Laki : 1.279 Jiwa
Perempuan : 1.273 Jiwa
Jumlah Keseluruhan : 2.552 Jiwa
Kepala keluarga : 779 Kepala Keluarga (KK)
Jumlah Rumah : 763 Rumah

(f) Sarana Pendidikan

Tabel 1.3 Sarana Pendidikan Desa Galih Lunik

No	Nama Sekolah	Jumlah Sekolah	Lokasi Sekolah
1	PAUD	2	1. Dusun Tambang Besi 2. Dusun Purwosari
2	SD/MI	2	1. Dusun Tambang Besi 2. Dusun Purwosari

- **Kondisi Pemerintah Desa**

a. Lembaga Desa

Tabel 1.4 Lembaga Pemerintahan Desa Galih Lunik

No	Lembaga Pemerintahan	Jumlah
1	Kepala Desa	1 Orang
2	Sekertaris	1 Orang
3	KAUR Dan KASI	6 Orang
4	KADUS	6 Orang
5	Ketua RT	13 Orang
6	BPD	9 Orang

b. Lembaga Kemasyarakatan

Tabel 1.5 Lembaga Kemasyarakatan Desa Galih Lunik

No	Nama Lembaga	Jumlah
1	LPM	1
2	Pengajian	12
3	Simpan Pinjam	1
4	Dapok Tani	1
5	Karang Taruna	1
6	RISMA	1
7	ORMAS/LSM	1

1.2 Rumusan Masalah

Bagaimana cara meningkatkan kualitas belajar siswa sekolah dasar di Desa Galih Lunik?

1.3 Tujuan dan Manfaat

Tujuan dari kegiatan ini adalah sebagai berikut:

1. Meningkatkan kualitas belajar siswa/i Desa Galih Lunik agar lebih memahami pembelajaran yang sudah diberikan pihak guru di sekolah

2. Membantu siswa/i SD yang terbatas dalam proses pembelajaran di sekolah.

Manfaat kegiatan ini bagi IIB Darmajaya sebagai berikut

1. Sebagai sarana promosi kampus IIB Darmajaya kepada Desa Galih Lunik
2. Sebagai bentuk nyata pemberdayaan dan pengabdian IIB Darmajaya kepada masyarakat khususnya lingkungan Desa Galih Lunik
3. Hasil dari laporan ini diharapkan dapat menjadi bahan literature mahasiswa yang akan membuat laporan Praktik Kerja Pengabdian Masyarakat berikutnya

Manfaat kegiatan ini bagi Mahasiswa sebagai berikut

1. Mendapat nilai lebih yaitu kemandirian, disiplin, tanggung jawab, dan juga kepemimpinan
2. Menambah wawasan dan pengalaman bagi Mahasiswa yang dapat digunakan untuk masa depan yang akan datang
3. Memberikan pengalaman dan gambaran nyata kepada Mahasiswa terhadap apa saja kegiatan yang dilakukan pada saat bekerja dimasyarakat

Manfaat kegiatan ini bagi Masyarakat sebagai berikut

1. Menjalin hubungan yang baik antara masyarakat Desa Galih Lunik dengan Mahasiswa IIB Darmajaya
2. Memperoleh pembaharuan-pembaharuan yang diperlukan dalam masyarakat

1.4 Mitra yang terlibat

Mitra yang terlibat dalam kegiatan PKPM ini adalah sebagai berikut:

1. Kepala Dusun Desa Galih Lunik
2. Siswa/i Sekolah Dasar Desa Galih Lunik
3. Masyarakat Desa Galih Lunik